

**Cuenta Pública 2018**  
**Estado de Actividades**  
**Del 1o. de Enero al 31 de Diciembre de 2018**  
**(Pesos)**

**Ente Público: SECRETARÍA EJECUTIVA DEL SISTEMA ESTATAL ANTICORRUPCIÓN**

Concepto	2018	2017	Concepto	2018	2017
<b>Ingresos y Otros Beneficios</b>			<b>Gastos y Otras Perdidas</b>		
<b>Ingresos de Gestión</b>	<b>\$0.00</b>	<b>\$0.00</b>	<b>Gastos de Funcionamiento</b>	<b>\$8,903,253.52</b>	<b>\$0.00</b>
Impuestos	\$0.00	\$0.00	Servicios Personales	\$2,970,963.23	\$0.00
Cuotas y Aportaciones de Seguridad Social	\$0.00	\$0.00	Materiales y Suministros	\$719,227.36	\$0.00
Contribuciones de Mejoras	\$0.00	\$0.00	Servicios Generales	\$5,213,062.93	\$0.00
Derechos	\$0.00	\$0.00	<b>Transferencias, Asignaciones, Subsidios y Otras Ayudas</b>	<b>\$0.00</b>	<b>\$0.00</b>
Productos de Tipo Corriente	\$0.00	\$0.00	Transferencias Internas y Asignaciones al Sector Público	\$0.00	\$0.00
Aprovechamientos de Tipo Corriente	\$0.00	\$0.00	Transferencias al Resto del Sector Público	\$0.00	\$0.00
Ingresos por Venta de Bienes y Servicios	\$0.00	\$0.00	Subsidios y Subvenciones	\$0.00	\$0.00
Ingresos No Comprendidos en Las Fracciones de la Ley de Ingresos Causados en Ejercicios Fiscales Anteriores Pendientes de Liquidación o Pago	\$0.00	\$0.00	Ayudas Sociales	\$0.00	\$0.00
<b>Participaciones, Aportaciones, Transferencias, Asignaciones, Subsidios y Otras Ayudas</b>	<b>\$10,999,999.86</b>	<b>\$0.00</b>	Pensiones y Jubilaciones	\$0.00	\$0.00
Participaciones y Aportaciones	\$0.00	\$0.00	Transferencias a Fideicomisos, Mandatos y Contratos Análogos	\$0.00	\$0.00
Transferencias, Asignaciones, Subsidios y Otras Ayudas	\$10,999,999.86	\$0.00	Transferencias a la Seguridad Social	\$0.00	\$0.00
<b>Otros Ingresos y Beneficios</b>	<b>\$0.77</b>	<b>\$0.00</b>	Donativos	\$0.00	\$0.00
Ingresos Financieros	\$0.00	\$0.00	Transferencias al Exterior	\$0.00	\$0.00
Incremento por Variación de Inventarios	\$0.00	\$0.00	<b>Participaciones y Aportaciones</b>	<b>\$0.00</b>	<b>\$0.00</b>
Disminución del Exceso de Estimaciones por Pérdida o Deterioro u Obsolescencia	\$0.00	\$0.00	Participaciones	\$0.00	\$0.00
Disminución del Exceso de Provisiones	\$0.00	\$0.00	Aportaciones	\$0.00	\$0.00
Otros Ingresos y Beneficios Varios	\$0.77	\$0.00	Convenios	\$0.00	\$0.00
<b>Total Ingresos y Otros Beneficios</b>	<b>\$11,000,000.63</b>	<b>\$0.00</b>	<b>Intereses, Comisiones y Otros Gastos de la Deuda Pública</b>	<b>\$0.00</b>	<b>\$0.00</b>
			Intereses de la Deuda Pública	\$0.00	\$0.00
			Comisiones de la Deuda Pública	\$0.00	\$0.00
			Gastos de la Deuda Pública	\$0.00	\$0.00
			Costo por Coberturas	\$0.00	\$0.00
			Apoyos Financieros	\$0.00	\$0.00
			<b>Otros Gastos y Pérdidas Extraordinarias</b>	<b>\$0.00</b>	<b>\$0.00</b>
			Estimaciones, Depreciaciones, Deterioros, Obsolescencia y Amortizaciones	\$0.00	\$0.00
			Provisiones	\$0.00	\$0.00
			Disminución de Inventarios	\$0.00	\$0.00
			Aumento por Insuficiencia de Estimaciones por Pérdida o Deterioro u Obsolescencia	\$0.00	\$0.00
			Aumento por Insuficiencia de Provisiones	\$0.00	\$0.00
			Otros Gastos	\$0.00	\$0.00
			<b>Inversión Pública</b>	<b>\$0.00</b>	<b>\$0.00</b>
			Inversión Pública No Capitalizable	\$0.00	\$0.00
			<b>Total Gastos y Otras Pérdidas</b>	<b>\$8,903,253.52</b>	<b>\$0.00</b>
			<b>Resultado del Ejercicio (Ahorro / Desahorro)</b>	<b>\$2,096,747.11</b>	<b>\$0.00</b>

Bajo protesta de decir verdad declaramos que los Estados Financieros y sus Notas son razonablemente correctos y responsabilidad del emisor.

**Cuenta Pública 2018**  
**Estado de Situación Financiera**  
**Al 31 de Diciembre de 2018**  
**(Pesos)**

**Ente Público: SECRETARÍA EJECUTIVA DEL SISTEMA ESTATAL ANTICORRUPCIÓN**

Concepto	2018	2017	Concepto	2018	2017
<b>Activo</b>			<b>Pasivo</b>		
<b>Activo Circulante</b>			<b>Pasivo Circulante</b>		
Efectivo y Equivalentes	\$288,185.52	\$0.00	Cuentas por Pagar a Corto Plazo	\$227,784.10	\$0.00
Derechos a Recibir Efectivo o Equivalentes	\$0.00	\$0.00	Documentos por Pagar a Corto Plazo	\$0.00	\$0.00
Derechos a Recibir Bienes o Servicios	\$0.00	\$0.00	Porción a Corto Plazo de la Deuda Pública a Largo Plazo	\$0.00	\$0.00
Inventarios	\$0.00	\$0.00	Titulos y Valores a Corto Plazo	\$0.00	\$0.00
Almacenes	\$0.00	\$0.00	Pasivos Diferidos a Corto Plazo	\$0.00	\$0.00
Estimación por Pérdida o Deterioro de Activos Circulantes	\$0.00	\$0.00	Fondos y Bienes de Terceros en Garantía Y/O Administración a Corto Plazo	\$0.00	\$0.00
Otros Activos Circulantes	\$0.00	\$0.00	Provisiones a Corto Plazo	\$0.00	\$0.00
<b>Total Activo Circulante</b>	<b>\$288,185.52</b>	<b>\$0.00</b>	Otros Pasivos a Corto Plazo	\$60,400.63	\$0.00
<b>Activo No Circulante</b>			<b>Total Pasivo Circulante</b>	<b>\$288,184.73</b>	<b>\$0.00</b>
Inversiones Financieras a Largo Plazo	\$0.00	\$0.00	<b>Pasivo No Circulante</b>		
Derechos a Recibir Efectivo o Equivalentes a Largo Plazo	\$0.00	\$0.00	Cuentas por Pagar a Largo Plazo	\$0.00	\$0.00
Bienes Inmuebles, Infraestructura y Construcciones en Proceso	\$0.00	\$0.00	Documentos por Pagar a Largo Plazo	\$0.00	\$0.00
Bienes Muebles	\$2,056,739.08	\$0.00	Deuda Pública a Largo Plazo	\$0.00	\$0.00
Activos Intangibles	\$40,007.24	\$0.00	Pasivos Diferidos a Largo Plazo	\$0.00	\$0.00
Depreciación, Deterioro y Amortización Acumulada de Bienes	\$0.00	\$0.00	Fondos y Bienes de Terceros en Garantía Y/O en Administración a Largo Plazo	\$0.00	\$0.00
Activos Diferidos	\$0.00	\$0.00	Provisiones a Largo Plazo	\$0.00	\$0.00
Estimación por Pérdida o Deterioro de Activos No Circulantes	\$0.00	\$0.00	<b>Total Pasivo No Circulante</b>	<b>\$0.00</b>	<b>\$0.00</b>
Otros Activos No Circulantes	\$0.00	\$0.00	<b>Total Pasivo</b>	<b>\$288,184.73</b>	<b>\$0.00</b>
<b>Total Activo No Circulante</b>	<b>\$2,096,746.32</b>	<b>\$0.00</b>	<b>Hacienda Pública / Patrimonio</b>		
<b>Total Activo</b>	<b>\$2,384,931.84</b>	<b>\$0.00</b>	<b>Hacienda Pública / Patrimonio Contribuido</b>	<b>\$0.00</b>	<b>\$0.00</b>
			Aportaciones	\$0.00	\$0.00
			Donaciones de Capital	\$0.00	\$0.00
			Actualización de la Hacienda Pública/Patrimonio	\$0.00	\$0.00
			<b>Hacienda Pública / Patrimonio Generado</b>	<b>\$2,096,747.11</b>	<b>\$0.00</b>
			Resultados del Ejercicio (Ahorro / Desahorro)	\$2,096,747.11	\$0.00
			Resultados de Ejercicios Anteriores	\$0.00	\$0.00
			Revalúos	\$0.00	\$0.00
			Reservas	\$0.00	\$0.00
			Rectificaciones de Resultados de Ejercicios Anteriores	\$0.00	\$0.00
			<b>Exceso o Insuficiencia en la Actualización de la Hacienda Pública/Patrimonio</b>	<b>\$0.00</b>	<b>\$0.00</b>
			Resultado por Posición Monetaria	\$0.00	\$0.00
			Resultado por Tenencia de Activos No Monetarios	\$0.00	\$0.00
			<b>Total Hacienda Pública / Patrimonio</b>	<b>\$2,096,747.11</b>	<b>\$0.00</b>
			<b>Total Pasivo y Hacienda Pública / Patrimonio</b>	<b>\$2,384,931.84</b>	<b>\$0.00</b>

Bajo protesta de decir verdad declaramos que los Estados Financieros y sus Notas son razonablemente correctos y responsabilidad del emisor.

**Cuenta Pública 2018**  
**Estado de Flujo de Efectivo**  
**Del 1o. de Enero al 31 de Diciembre de 2018**  
**(Pesos)**

**Ente Público: SECRETARÍA EJECUTIVA DEL SISTEMA ESTATAL ANTICORRUPCIÓN**

Concepto	2018	2017	Concepto	2018	2017
<b>Flujos de Efectivo de Las Actividades de Operación</b>			<b>Flujos de Efectivo de Las Actividades de Inversión</b>		
<b>Origen</b>	<b>\$11,257,350.52</b>	<b>\$0.00</b>	<b>Origen</b>	<b>\$0.00</b>	<b>\$0.00</b>
Impuestos	\$0.00	\$0.00	Bienes Inmuebles, Infraestructura y Construcciones en Proceso	\$0.00	\$0.00
Cuotas y Aportaciones de Seguridad Social	\$0.00	\$0.00	Bienes Muebles	\$0.00	\$0.00
Contribuciones de Mejoras	\$0.00	\$0.00	Otros Origenes de Inversión	\$0.00	\$0.00
Derechos	\$0.00	\$0.00	<b>Aplicación</b>	<b>\$2,096,746.34</b>	<b>\$0.00</b>
Productos de Tipo Corriente	\$0.00	\$0.00	Bienes Inmuebles, Infraestructura y Construcciones en Proceso	\$0.00	\$0.00
Aprovechamientos de Tipo Corriente	\$0.00	\$0.00	Bienes Muebles	\$2,056,739.10	\$0.00
Ingresos por Venta de Bienes y Servicios	\$0.00	\$0.00	Otras Aplicaciones de Inversión	\$40,007.24	\$0.00
Ingresos No Comprendidos en Las Fracciones de la Ley de Ingresos Causados en Ejercicios Fiscales Anteriores Pendientes de Liquidación o Pago	\$0.00	\$0.00	<b>Flujos Netos de Efectivo por Actividades de Inversión</b>	<b>-\$2,096,746.34</b>	<b>\$0.00</b>
Participaciones y Aportaciones	\$0.00	\$0.00	<b>Flujos de Efectivo de Las Actividades de Financiamiento</b>		
Transferencias, Asignaciones, Subsidios y Otras Ayudas	\$10,999,999.86	\$0.00	<b>Origen</b>	<b>\$0.00</b>	<b>\$0.00</b>
Otros Origenes de Operación	\$257,350.66	\$0.00	Endeudamiento Neto	\$0.00	\$0.00
<b>Aplicación</b>	<b>\$8,872,418.66</b>	<b>\$0.00</b>	Interno	\$0.00	\$0.00
Servicios Personales	\$2,968,985.02	\$0.00	Externo	\$0.00	\$0.00
Materiales y Suministros	\$719,227.36	\$0.00	Otros Origenes de Financiamiento	\$0.00	\$0.00
Servicios Generales	\$5,184,206.28	\$0.00	<b>Aplicación</b>	<b>\$0.00</b>	<b>\$0.00</b>
Transferencias Internas y Asignaciones al Sector Público	\$0.00	\$0.00	Servicios de la Deuda	\$0.00	\$0.00
Transferencias al Resto del Sector Público	\$0.00	\$0.00	Interno	\$0.00	\$0.00
Subsidios y Subvenciones	\$0.00	\$0.00	Externo	\$0.00	\$0.00
Ayudas Sociales	\$0.00	\$0.00	Otras Aplicaciones de Financiamiento	\$0.00	\$0.00
Pensiones y Jubilaciones	\$0.00	\$0.00	<b>Flujos Netos de Efectivo por Actividades de Financiamiento</b>	<b>\$0.00</b>	<b>\$0.00</b>
Transferencias a Fideicomisos, Mandatos y Contratos Análogos	\$0.00	\$0.00	<b>Incremento/Disminución Neta en el Efectivo y Equivalentes al Efectivo</b>	<b>\$288,185.52</b>	<b>\$0.00</b>
Transferencias a la Seguridad Social	\$0.00	\$0.00	<b>Efectivo y Equivalentes al Efectivo al Inicio del Ejercicio</b>	<b>\$0.00</b>	<b>\$0.00</b>
Donativos	\$0.00	\$0.00	<b>Efectivo y Equivalentes al Efectivo al Final del Ejercicio</b>	<b>\$288,185.52</b>	<b>\$0.00</b>
Transferencias al Exterior	\$0.00	\$0.00			
Participaciones	\$0.00	\$0.00			
Aportaciones	\$0.00	\$0.00			
Convenios	\$0.00	\$0.00			
Otras Aplicaciones de Operación	\$0.00	\$0.00			
<b>Flujos Netos de Efectivo por Actividades de Operación</b>	<b>\$2,384,931.86</b>	<b>\$0.00</b>			

Bajo protesta de decir verdad declaramos que los Estados Financieros y sus Notas son razonablemente correctos y responsabilidad del emisor.

**Cuenta Pública 2018**  
**Estado de Cambios en la Situación Financiera**  
**Del 1o. de Enero al 31 de Diciembre de 2018**  
**(Pesos)**

**Ente Público: SECRETARÍA EJECUTIVA DEL SISTEMA ESTATAL ANTICORRUPCIÓN**

Concepto	Origen	Aplicación	Concepto	Origen	Aplicación
<b>Activo</b>	<b>\$0.00</b>	<b>\$2,384,931.84</b>	<b>Pasivo</b>	<b>\$288,184.73</b>	<b>\$0.00</b>
<b>Activo Circulante</b>	<b>\$0.00</b>	<b>\$288,185.52</b>	<b>Pasivo Circulante</b>	<b>\$288,184.73</b>	<b>\$0.00</b>
Efectivo y Equivalentes	\$0.00	\$288,185.52	Cuentas por Pagar a Corto Plazo	\$227,784.10	\$0.00
Derechos a Recibir Efectivo o Equivalentes	\$0.00	\$0.00	Documentos por Pagar a Corto Plazo	\$0.00	\$0.00
Derechos a Recibir Bienes o Servicios	\$0.00	\$0.00	Porción a Corto Plazo de la Deuda Pública a Largo Plazo	\$0.00	\$0.00
Inventarios	\$0.00	\$0.00	Títulos y Valores a Corto Plazo	\$0.00	\$0.00
Almacenes	\$0.00	\$0.00	Pasivos Diferidos a Corto Plazo	\$0.00	\$0.00
Estimación por Pérdida o Deterioro de Activos Circulantes	\$0.00	\$0.00	Fondos y Bienes de Terceros en Garantía Y/O Administración a Corto Plazo	\$0.00	\$0.00
Otros Activos Circulantes	\$0.00	\$0.00	Provisiones a Corto Plazo	\$0.00	\$0.00
<b>Activo No Circulante</b>	<b>\$0.00</b>	<b>\$2,096,746.32</b>	Otros Pasivos a Corto Plazo	\$60,400.63	\$0.00
Inversiones Financieras a Largo Plazo	\$0.00	\$0.00	<b>Pasivo No Circulante</b>	<b>\$0.00</b>	<b>\$0.00</b>
Derechos a Recibir Efectivo o Equivalentes a Largo Plazo	\$0.00	\$0.00	Cuentas por Pagar a Largo Plazo	\$0.00	\$0.00
Bienes Inmuebles, Infraestructura y Construcciones en Proceso	\$0.00	\$0.00	Documentos por Pagar a Largo Plazo	\$0.00	\$0.00
Bienes Muebles	\$0.00	\$2,056,739.08	Deuda Pública a Largo Plazo	\$0.00	\$0.00
Activos Intangibles	\$0.00	\$40,007.24	Pasivos Diferidos a Largo Plazo	\$0.00	\$0.00
Depreciación, Deterioro y Amortización Acumulada de Bienes	\$0.00	\$0.00	Fondos y Bienes de Terceros en Garantía Y/O en Administración a Largo Plazo	\$0.00	\$0.00
Activos Diferidos	\$0.00	\$0.00	Provisiones a Largo Plazo	\$0.00	\$0.00
Estimación por Pérdida o Deterioro de Activos No Circulantes	\$0.00	\$0.00	<b>Hacienda Pública/ Patrimonio</b>	<b>\$2,096,747.11</b>	<b>\$0.00</b>
Otros Activos No Circulantes	\$0.00	\$0.00	<b>Hacienda Pública/Patrimonio Contribuido</b>	<b>\$0.00</b>	<b>\$0.00</b>
			Aportaciones	\$0.00	\$0.00
			Donaciones de Capital	\$0.00	\$0.00
			Actualización de la Hacienda Pública / Patrimonio	\$0.00	\$0.00
			<b>Hacienda Pública/Patrimonio Generado</b>	<b>\$2,096,747.11</b>	<b>\$0.00</b>
			Resultados del Ejercicio (Ahorro / Desahorro)	\$2,096,747.11	\$0.00
			Resultados de Ejercicios Anteriores	\$0.00	\$0.00
			Revalúos	\$0.00	\$0.00
			Reservas	\$0.00	\$0.00
			Rectificaciones de Resultados de Ejercicios Anteriores	\$0.00	\$0.00
			<b>Exceso o Insuficiencia en la Actualización de la Hacienda Pública/Patrimonio</b>	<b>\$0.00</b>	<b>\$0.00</b>
			Resultado por Posición Monetaria	\$0.00	\$0.00
			Resultado por Tenencia de Activos No Monetarios	\$0.00	\$0.00

Bajo protesta de decir verdad declaramos que los Estados Financieros y sus Notas son razonablemente correctos y responsabilidad del emisor.

**Cuenta Pública 2018**  
**Estado Analítico del Activo**  
**Del 1o. de Enero al 31 de Diciembre de 2018**  
**(Pesos)**

**Ente Público: SECRETARÍA EJECUTIVA DEL SISTEMA ESTATAL ANTICORRUPCIÓN**

Concepto	Saldo Inicial	Cargos del Período	Abonos del Período	Saldo Final	Variación del Período
<b>Activo</b>					
<b>Activo Circulante</b>	<b>\$0.00</b>	<b>\$30,987,850.70</b>	<b>\$30,699,665.18</b>	<b>\$288,185.52</b>	<b>\$288,185.52</b>
Efectivo y Equivalentes	\$0.00	\$18,832,168.51	\$18,543,982.99	\$288,185.52	\$288,185.52
Derechos a Recibir Efectivo o Equivalentes	\$0.00	\$12,155,682.19	\$12,155,682.19	\$0.00	\$0.00
Derechos a Recibir Bienes o Servicios	\$0.00	\$0.00	\$0.00	\$0.00	\$0.00
Inventarios	\$0.00	\$0.00	\$0.00	\$0.00	\$0.00
Almacenes	\$0.00	\$0.00	\$0.00	\$0.00	\$0.00
Estimación por Pérdida o Deterioro de Activos Circulantes	\$0.00	\$0.00	\$0.00	\$0.00	\$0.00
Otros Activos Circulantes	\$0.00	\$0.00	\$0.00	\$0.00	\$0.00
<b>Activo No Circulante</b>	<b>\$0.00</b>	<b>\$2,096,746.32</b>	<b>\$0.00</b>	<b>\$2,096,746.32</b>	<b>\$2,096,746.32</b>
Inversiones Financieras a Largo Plazo	\$0.00	\$0.00	\$0.00	\$0.00	\$0.00
Derechos a Recibir Efectivo o Equivalentes a Largo Plazo	\$0.00	\$0.00	\$0.00	\$0.00	\$0.00
Bienes Inmuebles, Infraestructura y Construcciones en Proceso	\$0.00	\$0.00	\$0.00	\$0.00	\$0.00
Bienes Muebles	\$0.00	\$2,056,739.08	\$0.00	\$2,056,739.08	\$2,056,739.08
Activos Intangibles	\$0.00	\$40,007.24	\$0.00	\$40,007.24	\$40,007.24
Depreciación, Deterioro y Amortización Acumulada de Bienes	\$0.00	\$0.00	\$0.00	\$0.00	\$0.00
Activos Diferidos	\$0.00	\$0.00	\$0.00	\$0.00	\$0.00
Estimación por Pérdida o Deterioro de Activos No Circulantes	\$0.00	\$0.00	\$0.00	\$0.00	\$0.00
Otros Activos No Circulantes	\$0.00	\$0.00	\$0.00	\$0.00	\$0.00
<b>Total Activo</b>	<b>\$0.00</b>	<b>\$33,084,597.02</b>	<b>\$30,699,665.18</b>	<b>\$2,384,931.84</b>	<b>\$2,384,931.84</b>

Bajo protesta de decir verdad declaramos que los Estados Financieros y sus Notas son razonablemente correctos y responsabilidad del emisor.

**Cuenta Pública 2018**  
**Estado Analítico de la Deuda y Otros Pasivos**  
**Del 1o. de Enero al 31 de Diciembre de 2018**  
**(Pesos)**

**Ente Público: SECRETARÍA EJECUTIVA DEL SISTEMA ESTATAL ANTICORRUPCIÓN**

Denominación de las Deudas	Moneda de Contratación	Institución o País Acreedor	Saldo Inicial del Período	Saldo Final del Período
<b>Deuda Pública</b>				
<b>Corto Plazo</b>				
<b>Deuda Interna</b>			<b>\$0.00</b>	<b>\$0.00</b>
Instituciones de Crédito			\$0.00	\$0.00
Títulos y Valores			\$0.00	\$0.00
Arrendamientos Financieros			\$0.00	\$0.00
<b>Deuda Externa</b>			<b>\$0.00</b>	<b>\$0.00</b>
Organismos Financieros Internacionales			\$0.00	\$0.00
Deuda Bilateral			\$0.00	\$0.00
Títulos y Valores			\$0.00	\$0.00
Arrendamientos Financieros			\$0.00	\$0.00
<b>Subtotal a Corto Plazo</b>			<b>\$0.00</b>	<b>\$0.00</b>
<b>Largo Plazo</b>				
<b>Deuda Interna</b>			<b>\$0.00</b>	<b>\$0.00</b>
Instituciones de Crédito			\$0.00	\$0.00
Títulos y Valores			\$0.00	\$0.00
Arrendamientos Financieros			\$0.00	\$0.00
<b>Deuda Externa</b>			<b>\$0.00</b>	<b>\$0.00</b>
Organismos Financieros Internacionales			\$0.00	\$0.00
Deuda Bilateral			\$0.00	\$0.00
Títulos y Valores			\$0.00	\$0.00
Arrendamientos Financieros			\$0.00	\$0.00
<b>Subtotal a Largo Plazo</b>			<b>\$0.00</b>	<b>\$0.00</b>
Otros Pasivos			\$0.00	\$288,184.73
<b>Total Deuda y Otros Pasivos</b>			<b>\$0.00</b>	<b>\$288,184.73</b>

Bajo protesta de decir verdad declaramos que los Estados Financieros y sus Notas son razonablemente correctos y responsabilidad del emisor.

**Cuenta Pública 2018**  
**Estado de Variación en la Hacienda Pública**  
**Del 1o. de Enero al 31 de Diciembre de 2018**  
**(Pesos)**

**Ente Público: SECRETARÍA EJECUTIVA DEL SISTEMA ESTATAL ANTICORRUPCIÓN**

Concepto	Hacienda Pública/Patrimonio o Contribuido	Hacienda Pública/Patrimonio o Generado de Ejercicios Anteriores	Hacienda Pública/Patrimonio o Generado del Ejercicio	Exceso o insuficiencia en la actualización de la Hacienda Pública/Patrimonio	Total
<b>Hacienda Pública / Patrimonio Contribuido Neto del Ejercicio Anterior</b>	<b>\$0.00</b>	<b>\$0.00</b>	<b>\$0.00</b>	<b>\$0.00</b>	<b>\$0.00</b>
Aportaciones	\$0.00	\$0.00	\$0.00	\$0.00	\$0.00
Donaciones de Capital	\$0.00	\$0.00	\$0.00	\$0.00	\$0.00
Actualización de la Hacienda Pública/Patrimonio	\$0.00	\$0.00	\$0.00	\$0.00	\$0.00
<b>Hacienda Pública / Patrimonio Generado Neto del Ejercicio Anterior</b>	<b>\$0.00</b>	<b>\$0.00</b>	<b>\$0.00</b>	<b>\$0.00</b>	<b>\$0.00</b>
Resultados del Ejercicio (Ahorro/Desahorro)	\$0.00	\$0.00	\$0.00	\$0.00	\$0.00
Resultados de Ejercicios Anteriores	\$0.00	\$0.00	\$0.00	\$0.00	\$0.00
Revalúos	\$0.00	\$0.00	\$0.00	\$0.00	\$0.00
Reservas	\$0.00	\$0.00	\$0.00	\$0.00	\$0.00
Rectificaciones de Resultados de Ejercicios Anteriores	\$0.00	\$0.00	\$0.00	\$0.00	\$0.00
<b>Exceso o Insuficiencia en la Actualización de la Hacienda Pública/Patrimonio Neto del Ejercicio Anterior</b>	<b>\$0.00</b>	<b>\$0.00</b>	<b>\$0.00</b>	<b>\$0.00</b>	<b>\$0.00</b>
Resultado por Posición Monetaria	\$0.00	\$0.00	\$0.00	\$0.00	\$0.00
Resultado por Tenencia de Activos No Monetarios	\$0.00	\$0.00	\$0.00	\$0.00	\$0.00
<b>Hacienda Pública/Patrimonio Neto Final del Ejercicio Anterior</b>	<b>\$0.00</b>	<b>\$0.00</b>	<b>\$0.00</b>	<b>\$0.00</b>	<b>\$0.00</b>
<b>Cambios en la Hacienda Pública/Patrimonio Contribuido Neto del Ejercicio</b>	<b>\$0.00</b>	<b>\$0.00</b>	<b>\$0.00</b>	<b>\$0.00</b>	<b>\$0.00</b>
Aportaciones	\$0.00	\$0.00	\$0.00	\$0.00	\$0.00
Donaciones de Capital	\$0.00	\$0.00	\$0.00	\$0.00	\$0.00
Actualización de la Hacienda Pública/Patrimonio	\$0.00	\$0.00	\$0.00	\$0.00	\$0.00
<b>Variaciones de la Hacienda Pública/Patrimonio Generado Neto del Ejercicio</b>	<b>\$0.00</b>	<b>\$0.00</b>	<b>\$2,096,747.11</b>	<b>\$0.00</b>	<b>\$2,096,747.11</b>
Resultados del Ejercicio (Ahorro/Desahorro)	\$0.00	\$0.00	\$2,096,747.11	\$0.00	\$2,096,747.11
Resultados de Ejercicios Anteriores	\$0.00	\$0.00	\$0.00	\$0.00	\$0.00
Revalúos	\$0.00	\$0.00	\$0.00	\$0.00	\$0.00
Reservas	\$0.00	\$0.00	\$0.00	\$0.00	\$0.00
Rectificaciones a Resultados de Ejercicios Anteriores	\$0.00	\$0.00	\$0.00	\$0.00	\$0.00
<b>Exceso o Insuficiencia en la Actualización de la Hacienda Pública/Patrimonio Neto del Ejercicio</b>	<b>\$0.00</b>	<b>\$0.00</b>	<b>\$0.00</b>	<b>\$0.00</b>	<b>\$0.00</b>
Resultado por Posición Monetaria	\$0.00	\$0.00	\$0.00	\$0.00	\$0.00
Resultado por Tenencia de Activos No Monetarios	\$0.00	\$0.00	\$0.00	\$0.00	\$0.00
<b>Hacienda Pública/Patrimonio Neto Final del Ejercicio</b>	<b>\$0.00</b>	<b>\$0.00</b>	<b>\$2,096,747.11</b>	<b>\$0.00</b>	<b>\$2,096,747.11</b>

Bajo protesta de decir verdad declaramos que los Estados Financieros y sus Notas son razonablemente correctos y responsabilidad del emisor.

**Cuenta Pública 2018**  
**Informe de Pasivos Contingentes**  
**Al 31 de Diciembre de 2018**  
**(Pesos)**

**Ente Público: SECRETARÍA EJECUTIVA DEL SISTEMA ESTATAL ANTICORRUPCIÓN DE YUCATÁN**

**« NO APLICA »**

Bajo protesta de decir verdad declaramos que los Estados Financieros y sus Notas son razonablemente correctos y responsabilidad del emisor.



Cuenta Pública 2018

Notas a los Estados Financieros

Al 31 de Diciembre de 2018

(Pesos)

Ente Público: SECRETARÍA EJECUTIVA DEL SISTEMA ESTATAL ANTICORRUPCIÓN DE YUCATÁN.

a) NOTAS DE DESGLOSE			
I) NOTAS AL ESTADO DE SITUACION FINANCIERA			
ACTIVO			
<b>BANCOS Y TESORERIA:</b> consiste principalmente en depósitos bancarios por los diversos conceptos de ingresos con los que cuenta la Entidad.			
CUENTA	INSTITUCIÓN BANCARIA	SALDO	
07291698	Banco Multiva, S.A. Institución de Banca Múltiple	-	
1024249310	Banorte, S.A.	256,637.92	
1024249301	Banorte, S.A.	31,547.60	
<b>TOTAL</b>		<b>\$ 288,185.52</b>	
<b>EFFECTIVO Y EQUIVALENTES:</b> Se integra por los rubros siguientes:			
Efectivo		-	
Bancos y Tesorería		288,185.52	
Depositos Fondos Terceros en Garantía y/o Admon.		-	
<b>TOTAL EFFECTIVO Y EQUIVALENTES</b>		<b>\$ 288,185.52</b>	
<b>DERECHOS A RECIBIR EFECTIVO O EQUIVALENTES:</b> Se integra por los rubros siguientes:			
Deudores Div. Por Cobrar a Corto Plazo		-	
Ingresos por Recuperar a Corto Plazo		-	
Deudores por Anticipo de la Tesorería		-	
Otros derechos a recibir efectivo o equivalentes		-	
<b>TOTAL DERECHOS A RECIBIR EFECTIVO O EQUIVALENTES</b>		<b>\$ -</b>	
<b>DERECHOS A RECIBIR BIENES O SERVICIOS:</b> Se integra por los rubros siguientes:			
Anticipo a proveedores por adquisición de bienes y servicios		-	
<b>TOTAL DERECHOS A RECIBIR BIENES O SERVICIOS</b>		<b>-</b>	
<b>ALMACÉN</b>			
Almacén de Material y Suministros de Consumo		-	
<b>TOTAL ALMACÉN</b>		<b>-</b>	
<b>TOTAL ACTIVO CIRCULANTE</b>		<b>\$ 288,185.52</b>	

<b>BIENES INMUEBLES, INFRAESTRUCTURA Y CONSTRUCCION EN PROCESO:</b>			
	Terrenos		-
	Edificios		-
<b>TOTAL BIENES INMUEBLES, INFRAESTRUCTURA Y CONSTRUCCION EN PROCESO:</b>			-
<b>BIENES MUEBLES:</b>			
	Mobiliario y Equipo de Administración		1,334,137.24
	Mobiliario y Equipo Educativo y Recreativo		87,423.80
	Equipo Médico y de Laboratorio		-
	Equipo de Transporte		385,200.00
	Equipo de Seguridad		-
	Maquinaria y Otros Equipos		249,978.04
	Colecciones, obras de arte y objetos de valor		-
	Activos Biológicos		-
<b>TOTAL BIENES MUEBLES:</b>			<b>2,056,739.08</b>
<b>ACTIVOS INTANGIBLES:</b>			
	Activos Intangibles		40,007.24
<b>TOTAL ACTIVOS INTANGIBLES:</b>			<b>40,007.24</b>
	Depreciación Acumulada de Bienes Inmuebles		-
	Depreciación Acumulada de Bienes Muebles		-
	Amortización de Activos Intangibles		-
<b>TOTAL DE ACTIVOS NO CIRCULANTES</b>			<b>\$ 2,096,746.32</b>
<b>PASIVOS</b>			
<b>CUENTAS POR PAGAR A CORTO PLAZO</b>			
	Servicios Personales por Pagar a Corto Plazo		1,740.66
	Proveedores y Cuentas por Pagar		-
	Ret. Y Contribuciones por Pagar a Corto Plazo		226,043.44
	Otras Cuentas por Pagar a Corto Plazo		60,400.63
<b>TOTAL CUENTAS POR PAGAR A CORTO PLAZO</b>			<b>288,184.73</b>
<b>DOCUMENTOS POR PAGAR A CORTO PLAZO</b>			
	Otros Documentos por Pagar a Corto Plazo		-
<b>TOTAL DOCUMENTOS POR PAGAR A CORTO PLAZO</b>			<b>288,184.73</b>
<b>TOTAL DE PASIVOS</b>			<b>\$ 288,184.73</b>

**SECRETARÍA EJECUTIVA DEL SISTEMA ESTATAL ANTICORRUPCIÓN DE YUCATÁN (SESEAY)**  
**NOTAS AL ESTADO DE ACTIVIDADES**  
**AL 31 DE DICIEMBRE DE 2018**

**II) NOTAS AL ESTADO DE ACTIVIDADES**

**INGRESOS DE GESTIÓN**

El monto de los ingresos reflejados en dicho estado, representan las aportaciones estatales, los ingresos propios ordinarios y extraordinarios de la Entidad los cuales constituyen al presupuesto autorizado anual.

Productos derivados del uso y aprovechamiento	\$	-
Aprovechamientos por Aportaciones y Cooperaciones	\$	-
Ingresos por Venta de Bienes y Servicios Productivos	\$	-
Transferencia, Asignaciones, Subsidios y Otras Ayudas	\$	10,999,999.86
Otros Ingresos y Beneficios Varios	\$	0.77
<b>Total de Ingresos</b>	<b>\$</b>	<b>11,000,000.63</b>

**GASTOS Y OTRAS PÉRDIDAS**

**Gastos de funcionamiento:** Son todos aquellos Gastos que tienen por objeto atender la administración de la entidad.

Servicios Personales	\$	2,970,963.23
Materiales y Suministros	\$	719,227.36
Servicios Generales	\$	5,213,062.93

**Transferencias, Asignaciones, Subsidios y Otras Ayudas:** recursos otorgados a la entidad con el fin de mejorar las necesidades básicas y ampliar la cobertura de los servicios.

Subsidios y Subvenciones	\$	-
Ayudas Sociales	\$	-
Convenios	\$	-

**Otros Gastos y Pérdidas Extraordinarias:** Son gastos derivados de las estimaciones, depreciaciones, disminuciones de inventarios, bajas de activos y otros gastos.

Estimaciones, depreciaciones, deterioros, obsolescencias, amortizaciones	\$	-
Otros Gastos	\$	-
<b>Total de Egresos</b>	<b>\$</b>	<b>8,903,253.52</b>

**SECRETARÍA EJECUTIVA DEL SISTEMA ESTATAL ANTICORRUPCIÓN DE YUCATÁN (SESEAY)  
NOTAS AL ESTADO DE VARIACIÓN DE LA HACIENDA PÚBLICA  
AL 31 DE DICIEMBRE DE 2018**

**III) NOTAS AL ESTADO DE VARIACIÓN DE LA HACIENDA PÚBLICA**

Las variaciones en la Hacienda Pública /Patrimonio presenta modificaciones debido a:

		Hacienda Pública/Patrimonio Generado de Ejercicios Anteriores	Hacienda Pública/Patrimonio Generado del Ejercicio
<b>S.I</b>	<b>Hacienda Pública/Patrimonio Contribuido</b>	\$ -	\$ 4,712,871.65
<b>S.F</b>	\$ -	\$ -	\$ 2,096,747.11
	\$ -	\$ -	\$ <b>2,616,124.54</b>

**SECRETARÍA EJECUTIVA DEL SISTEMA ESTATAL ANTICORRUPCIÓN DE YUCATÁN (SESEAY)  
NOTAS AL ESTADO DE FLUJOS DE EFECTIVO  
AL 31 DE DICIEMBRE DE 2018**

**IV) NOTAS AL ESTADO DE FLUJOS DE EFECTIVO**

El análisis del saldo inicial y final que figuran en la última parte del estado de flujo de efectivo en la cuenta de efectivo y equivalentes es como sigue:

<b>EFFECTIVOS /BANCOS</b>	\$ 288,185.52
<b>TOTAL DE EFECTIVOS Y EQUIVALENTES</b>	\$ <b>288,185.52</b>

Conciliación de los flujos de efectivo netos de las actividades :

Flujo netos por actividades de efectivo por operacion	\$ 2,384,931.86
Flujos de efectivo por actividades de inversion	-\$ 2,096,746.32
Flujos de efectivo por actividades de financiamiento.	\$ -
Incremento y/o disminució neta del efectivo y equivalentes.	\$ 288,185.52
Saldo inicial de efectivo y equivalentes	\$ -
Saldo final de efectivo y equivalentes	\$ 288,185.52

**V) CONCILIACIÓN ENTRE LOS INGRESOS PRESUPUESTARIO Y CONTABLES, ASÍ COMO ENTRE LOS EGRESOS PRESUPUESTARIOS Y LOS GASTOS**

**SECRETARÍA EJECUTIVA DEL SISTEMA ESTATAL ANTICORRUPCIÓN DE YUCATÁN (SESEAY)  
CONCILIACIÓN ENTRE LOS INGRESOS PRESUPUESTARIOS Y CONTABLES  
DEL 01 ENERO AL 31 DE DICIEMBRE DE 2018  
CIFRAS EN PESOS MEXICANOS**

<b>1. Ingresos Presupuestarios</b>				<b>\$ 10,999,999.86</b>
<b>2. Más ingresos contables no presupuestarios.</b>				<b>\$ 0.77</b>
	Incremento por variación de inventarios.		-	
	Disminución del exceso de estimaciones por pérdida o deterioro u		-	
	Disminución del exceso de provisiones.		-	
	Otros ingresos y beneficios varios.		0.77	
	Otros ingresos contables no presupuestarios.	*	-	
<b>3. Menos ingresos presupuestarios no contables</b>				<b>\$ -</b>
	Productos de capital.		-	
	Aprovechamientos de capital.		-	
	Ingresos derivados de financiamiento.		-	
	Otros ingresos presupuestarios no contables.	**	-	
<b>4. Ingresos Contables ( 1+2-3=4)</b>				<b>\$ 11,000,000.63</b>

**Nota: Los \$0.77 son otros ingresos financieros que corresponden a demasía por reintegros de gastos por comprobar.**

**SECRETARÍA EJECUTIVA DEL SISTEMA ESTATAL ANTICORRUPCIÓN DE YUCATÁN (SESEAY)  
 CONCILIACIÓN ENTRE LOS EGRESOS PRESUPUESTARIOS Y GASTOS CONTABLES  
 DEL 01 ENERO AL 31 DE DICIEMBRE DE 2018  
 CIFRAS EN PESOS MEXICANOS**

<b>1. Total de egresos (presupuestarios)</b>				<b>\$ 10,999,999.86</b>
<b>2. Menos egresos presupuestarios no contables</b>			*	<b>\$ 2,096,746.34</b>
	Mobiliario y equipo de administración.	1,334,137.24		
	Mobiliario y equipo educacional y recreativo	87,423.80		
	Equipo e instrumental médico y de laboratorio	-		
	Vehículos y equipo de transporte	385,200.00		
	Equipo de defensa y seguridad	0.00		
	Maquinaria, otros equipos y herramientas	249,978.04		
	Activos biológicos	0.00		
	Bienes inmuebles	0.00		
	Activos intangibles	40,007.20		
	Obra pública en bienes propios	0.00		
	Acciones y participaciones de capital	0.00		
	Compra de títulos y valores	0.00		
	Inversiones en fideicomisos, mandatos y otros análogos	0.00		
	Provisiones para contingencias y otras erogaciones especiales.	0.00		
	Amortización de la deuda pública	0.00		
	Adeudos de ejercicios fiscales anteriores (ADEFAS)	0.00		
	Otros Egresos Presupuestales No Contables.	-		
<b>3. Más gastos contables no presupuestales</b>				<b>\$0.00</b>
	Estimaciones, depreciaciones, deterioros, obsolescencia y amortizaciones.	\$0.00		
	Provisiones	0.00		
	Disminución de inventarios.	0.00		
	Aumento por insuficiencia de estimaciones por pérdida o deterioro u obsolescencia.	0.00		
	Aumento por insuficiencia de provisiones.	0.00		
	Otros gastos.	0.00		
	Otros Gastos Contables No Presupuestales.	-	**	
<b>4. Total de Gasto Contable ( 1-2+3=4)</b>				<b>\$ 8,903,253.52</b>

**SECRETARÍA EJECUTIVA DEL SISTEMA ESTATAL ANTICORRUPCIÓN (SESEAY)**  
**NOTAS DE MEMORIA (CUENTAS DE ORDEN)**  
**AL 31 DE DICIEMBRE DE 2018**

**b) NOTAS DE MEMORIA (CUENTAS DE ORDEN)**

**CUENTAS DE INGRESO PRESUPUESTALES**

8110	<b>LEY DE INGRESOS ESTIMADA</b>		
	Ingresos por Gestión		-
	Participaciones, Aportaciones, Transf. Y Subsidios	11,000,000.00	
	<b>Total de Ley de Ingresos Estimada</b>	<b>11,000,000.00</b>	
8120	<b>LEY DE INGRESOS POR EJECUTAR</b>		
	Ingresos por Gestión		-
	Participaciones, Aportaciones, Transf. Y Subsidios		-
	<b>Total de Ley por Ejecutar</b>		-
	<b>Total de Modificaciones a la Ley de Ingresos Estimada</b>		
8140	<b>LEY DE INGRESOS DEVENGADA</b>		
	Ingresos por Gestión		-
	Participaciones, Aportaciones, Transf. Y Subsidios	10,999,999.86	
8150	<b>LEY DE INGRESOS RECAUDADA</b>		
	Ingresos por Gestión		-
	Participaciones, Aportaciones, Transf. Y Subsidios	10,999,999.86	
			-
<b>CUENTAS DE EGRESOS PRESUPUESTALES</b>			
8210	<b>PRESUPUESTO DE EGRESOS APROBADO</b>		<b>10,999,999.86</b>
8220	<b>PRESUPUESTO DE EGRESOS POR EJERCER</b>		-
8230	<b>MODIFICACIONES AL PRESUPUESTO DE EGRESOS APROBADO</b>	-	<b>0.14</b>
8240	<b>PRESUPUESTO DE EGRESOS COMPROMETIDO</b>		<b>10,999,999.86</b>
8250	<b>PRESUPUESTO DEVENGADO</b>		<b>10,999,999.86</b>
8260	<b>PRESUPUESTO DE EGRESOS EJERCIDO</b>		<b>10,999,999.86</b>
8270	<b>PRESUPUESTO DE EGRESOS PAGADO</b>		<b>10,969,165.00</b>

**SECRETARÍA EJECUTIVA DEL SISTEMA ESTATAL ANTICORRUPCIÓN DE YUCATÁN (SESEAY)**

**NOTAS DE GESTIÓN ADMINISTRATIVA**

**AL 31 DE DICIEMBRE DE 2018**

**c) NOTAS DE GESTIÓN ADMINISTRATIVA**

**1) INTRODUCCIÓN**

Los Estados Financieros de la Secretaría Ejecutiva del Sistema Estatal Anticorrupción están disponibles para los usuarios que requerirán dicha información contable, a través de ellos observamos la situación financiera y ayuda para la toma de decisiones de las autoridades de la misma.

**2) PANORAMA ECONÓMICO Y FINANCIERO**

El panorama económico y financiero se clarifica a través de los Estados Financieros, puesto que las cifras muestran la situación económica de la Secretaría Ejecutiva, los ingresos y egresos a un periodo determinado, así como, el desglose de los recursos utilizados mediante los montos e importes.

**3) AUTORIZACION E HISTORIA:**

Que el 27 de mayo de 2015 se publicó en el Diario Oficial de la Federación el “Decreto por el que se reforman, adicionan y derogan diversas disposiciones de la Constitución Política de los Estados Unidos Mexicanos, en materia de combate a la corrupción”, mediante el cual se reformó, entre otros, el artículo 113 constitucional, instituyéndose así el Sistema Nacional Anticorrupción como la instancia de coordinación entre las autoridades de todos los órdenes de gobierno competentes en la prevención, detección y sanción de responsabilidades administrativas y hechos de corrupción, así como en la fiscalización y control de recursos públicos; estipulándose en el transitorio cuarto de dicha reforma constitucional, que las legislaturas de los estados deberán expedir las leyes y realizar las adecuaciones normativas necesarias dentro de los 180 días siguientes a la entrada en vigor de las leyes generales relacionadas con el aludido sistema nacional.

Que en fecha 20 de abril de 2016 se publicó en el Diario Oficial del Gobierno del Estado el decreto 380/2016 por el que se modifica la Constitución Política del Estado de Yucatán, en materia de anticorrupción y transparencia, con dicha reforma se realizaron las adecuaciones que obligaba la carta magna en esta materia. Que por Decreto del Titular del Poder Ejecutivo Estatal, publicado en Diario Oficial del Gobierno del Estado el 18 de julio de 2017, se expidió la Ley del Sistema Estatal Anticorrupción de Yucatán, cuyo artículo 30 dispone la creación de un organismo público descentralizado, no sectorizado, con personalidad jurídica y patrimonio propio, con autonomía técnica y de gestión, denominado Secretaría Ejecutiva del Sistema Estatal Anticorrupción.



**4) ORGANIZACIÓN Y OBJETO SOCIAL**

El objeto de la Secretaría Ejecutiva del Sistema Estatal Anticorrupción es fungir como órgano de apoyo técnico del Comité Coordinador del Sistema Estatal Anticorrupción, a efecto de proveerle asistencia técnica, así como los insumos necesarios para el desempeño de sus atribuciones, establecidas en la fracción III del artículo 101 Bis de la Constitución Política del Estado de Yucatán y en la Ley del Sistema Estatal Anticorrupción de Yucatán.

**B) PRINCIPAL ACTIVIDAD:**

Proveer a la Comisión Ejecutiva los insumos necesarios para la elaboración de las propuestas a que se refiere la Ley del Sistema Estatal Anticorrupción de Yucatán.

**C) EJERCICIO FISCAL:** Ejercicio fiscal vigente 2018

**D) REGIMEN JURIDICO:**

La Secretaría Ejecutiva del Sistema Estatal Anticorrupción de Yucatán es un organismo público descentralizado, no sectorizado, con personalidad jurídica y patrimonio propio, con autonomía técnica y de gestión, con sede y domicilio legal en la Ciudad de Mérida.

**E) CONSIDERACIONES FISCALES DEL ENTE (OBLIGADOS A PAGAR):**

\*Presentar la declaración y pago provisional mensual de retenciones de Impuesto Sobre la Renta (ISR) por sueldos y salarios.  
\*Presentar la declaración Informativa Anual de Impuesto Sobre la Renta (ISR) donde informen sobre los pagos y retenciones de servicios profesionales. (Personas morales).

\*Presentar la declaración Informativa Anual donde se informe sobre las retenciones de los trabajadores que recibieron sueldos y salarios y trabajadores asimilados a salarios. Cuando hayan realizado retenciones a los trabajadores por sueldos y salarios y trabajadores asimilados.

\*Presentar la declaración y pago provisional mensual de Impuesto Sobre la Renta (ISR) por las retenciones realizadas a los trabajadores asimilados a salarios.

\*Presentar la declaración y pago provisional mensual de Impuesto Sobre la Renta (ISR) por las retenciones realizadas por servicios profesionales.

\*Presentar la declaración Informativa Anual de Impuesto Sobre la Renta (ISR) donde se informe sobre las retenciones efectuadas por pagos de rentas de bienes inmuebles.

\*Proporcionar la información del Impuesto al Valor Agregado (IVA) que se solicite en las declaraciones del Impuesto Sobre la Renta (ISR).

\*Presentar la declaración mensual donde se informe sobre las operaciones con terceros para efectos de Impuesto al Valor Agregado (IVA).

\*Presentar la declaración anual de Impuesto Sobre la Renta (ISR) de personas morales.

\*Presentar la declaración y pago provisional mensual de las retenciones de Impuesto Sobre la Renta (ISR) realizadas por el pago de rentas de bienes inmuebles.

**F) ESTRUCTURA ORGANIZACIONAL BASICA**

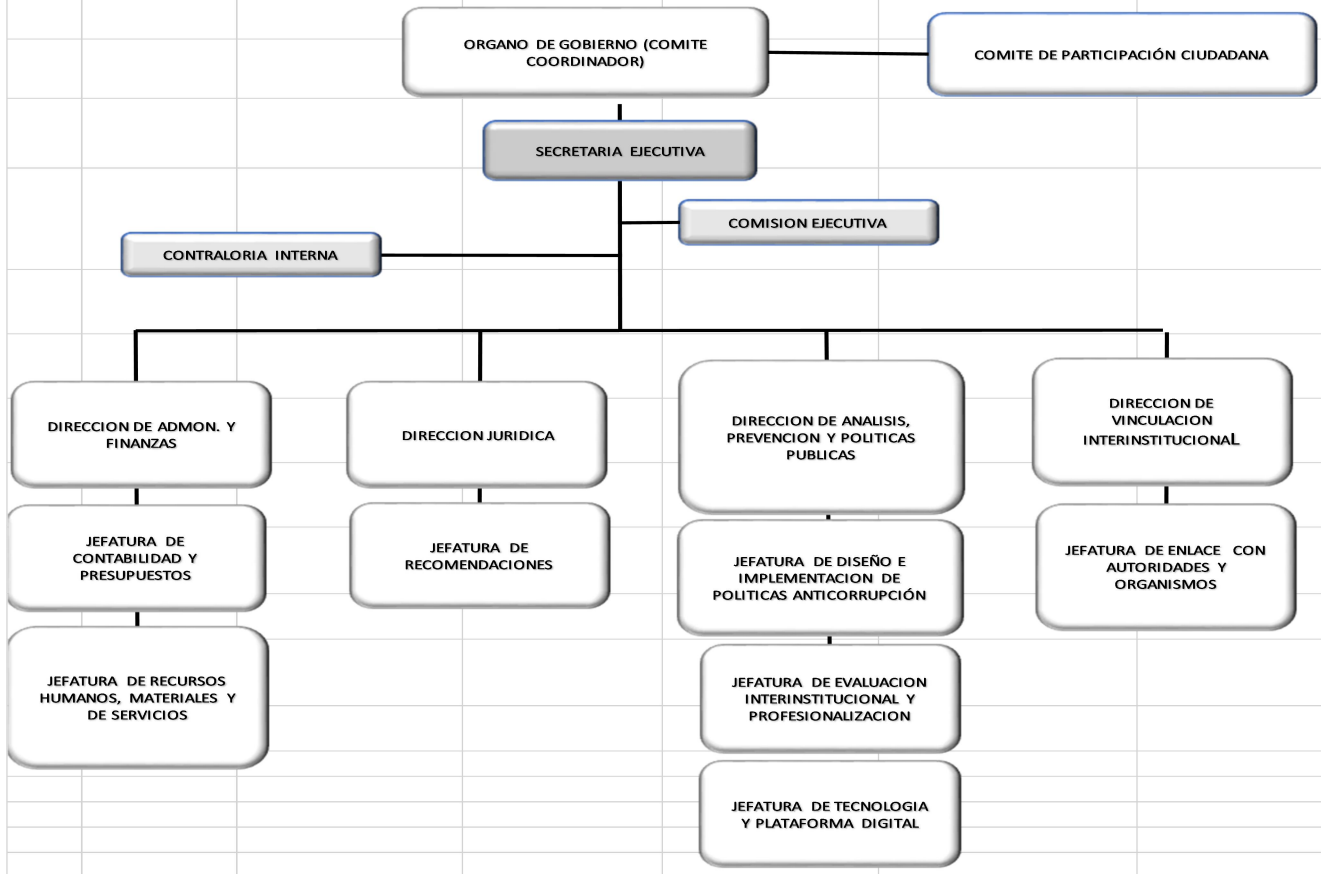

<b>5) BASES DE PREPARACION DE LOS ESTADOS FINANCIEROS:</b>					
Los Estados financieros de la Secretaría Ejecutiva del Sistema Estatal Anticorrupción de Yucatán, son preparados de acuerdo a					
*La Ley General de Contabilidad Gubernamental emitida por la CONAC (Consejo Nacional de Armonización Contable) en su calidad de Órgano coordinador para la Armonización de la Contabilidad Gubernamental.					
*Manual de Contabilidad Gubernamental (Vigente).					
*Manual de Normas Presupuestarias del Estado de Yucatán (Vigente).					
*Postulados Básicos de Contabilidad Gubernamental (Vigente)					
*Plan de Cuentas (Vigente)					
*Clasificador por Objeto del Gasto (Vigente)					
*Normas y Metodología para la determinación de los momentos contables del Egreso.					
* Ley de Disciplina Financiera					
Los Estados Financieros y Notas al 31 de diciembre de 2018, incluyen saldos y transacciones en moneda nacional (pesos mexicanos).					
<b>6) POLÍTICAS DE CONTABILIDAD SIGNIFICATIVAS</b>					
Para la elaboración de los Estados Financieros el método para la actualización del valor de los activos, pasivos y hacienda pública y/o patrimonio, es el de Costos Históricos, esto en razón a lo estipulado en los Postulados Básicos de Contabilidad Gubernamental aprobados por el CONAC, Razón por la cual el registro de operaciones está en apego a los postulados básicos y a las normas y manuales vigentes.					
<b>7) POSICIÓN EN MONEDA EXTRANJERA Y PROTECCIÓN POR RIESGO CAMBIARIO</b>					
El Secretariado Ejecutivo del Sistema Estatal Anticorrupción de Yucatán, como organismo descentralizado no tiene ni activos, ni pasivos en moneda extranjera, ya que todas las operaciones están registradas en pesos mexicanos, por lo tanto estamos protegidos por algún riesgo cambiario.					
<b>8) REPORTE ANALÍTICO DEL ACTIVO</b>					
La Secretaría Ejecutiva del Sistema Estatal Anticorrupción de Yucatán, muestra las variaciones en el Estado Analítico del Activo las cuales son derivadas de las actividades de operación menos los flujos netos de efectivo de las actividades de inversión y menos los flujos netos de efectivo por actividades de financiamiento, así como las entradas y salidas de almacén.					

<b>9) FIDEICOMISOS, MANDATOS Y ANÁLOGOS.</b>			
El Secretariado Ejecutivo del Sistema Estatal Anticorrupción de Yucatán, no tiene fideicomisos, ni mandatos, ni cualquier otro análogo.			
<b>10) REPORTE DE LA RECAUDACIÓN.</b>			
El Secretariado Ejecutivo del Sistema Estatal Anticorrupción de Yucatán, recibe un Subsidio presupuestarios por parte del estatal.			
<b>11) INFORMACIÓN SOBRE LA DEUDA Y EL REPORTE ANALÍTICO DE LA DEUDA.</b>			
La Secretaría Ejecutiva del Sistema Estatal Anticorrupción de Yucatán, no tiene créditos bancarios, ni otros instrumentos de deuda.			
<b>12) CALIFICACIONES OTORGADAS</b>			
La Secretaría Ejecutiva del Sistema Estatal Anticorrupción de Yucatán no ha recibido calificaciones.			
<b>13) PROCESO DE MEJORA</b>			
Documentación de procesos.			
Elaboración de la normatividad vigente.			
Establecimiento de Códigos y Manual de Organización.			
<b>14) INFORMACIÓN SOBRE SEGMENTOS</b>			
La información financiera de la Secretaría Ejecutiva del Sistema Estatal Anticorrupción de Yucatán se realiza de manera global.			

<b>15) EVENTOS POSTERIORES AL CIERRE</b>						
La Secretaría Ejecutiva del Sistema Estatal Anticorrupción de Yucatán declara que no existen hechos ocurridos posteriores al cierre.						
<b>16) PARTES RELACIONADAS.</b>						
La Secretaría Ejecutiva del Sistema Estatal Anticorrupción de Yucatán declara que no existen partes relacionadas que pudieran ejercer influencias significativas sobre la toma de decisiones financieras y operativas.						
<b>17) RESPONSABILIDAD SOBRE LA PRESENTACIÓN RAZONABLE DE LA INFORMACIÓN CONTABLE</b>						
La Secretaría Ejecutiva del Sistema Estatal Anticorrupción de Yucatán declara bajo protesta de decir verdad que los Estados Financieros y sus Notas, son razonablemente correctos y son responsabilidad del emisor.						

Bajo protesta de decir verdad declaramos que los Estados Financieros y sus notas son razonablemente correctos y responsabilidad del emisor.

**Cuenta Pública 2018**  
**Ente Público: SECRETARÍA EJECUTIVA DEL SISTEMA ESTATAL ANTICORRUPCIÓN**  
**Estado Analítico de Ingresos**  
**Del 1o. de Enero al 31 de Diciembre de 2018**  
**(Pesos)**

Rubro de Ingresos	Estimado	Ampliaciones y Reducciones	Modificado	Devengado	Recaudado	Diferencia
	1	2	3 = (1 + 2)	4	5	6 = (5 - 1)
Impuestos	\$0.00	\$0.00	\$0.00	\$0.00	\$0.00	\$0.00
Cuotas y Aportaciones de Seguridad Social	\$0.00	\$0.00	\$0.00	\$0.00	\$0.00	\$0.00
Contribuciones de Mejoras	\$0.00	\$0.00	\$0.00	\$0.00	\$0.00	\$0.00
Derechos	\$0.00	\$0.00	\$0.00	\$0.00	\$0.00	\$0.00
Productos	\$0.00	\$0.00	\$0.00	\$0.00	\$0.00	\$0.00
Corriente	\$0.00	\$0.00	\$0.00	\$0.00	\$0.00	\$0.00
Capital	\$0.00	\$0.00	\$0.00	\$0.00	\$0.00	\$0.00
Aprovechamientos	\$0.00	\$0.00	\$0.00	\$0.00	\$0.00	\$0.00
Corriente	\$0.00	\$0.00	\$0.00	\$0.00	\$0.00	\$0.00
Capital	\$0.00	\$0.00	\$0.00	\$0.00	\$0.00	\$0.00
Ingresos por Ventas de Bienes y Servicios	\$0.00	\$0.00	\$0.00	\$0.00	\$0.00	\$0.00
Participaciones y Aportaciones	\$0.00	\$0.00	\$0.00	\$0.00	\$0.00	\$0.00
Transferencias, Asignaciones, Subsidios y Otras Ayudas	\$0.00	\$10,999,999.86	\$10,999,999.86	\$10,999,999.86	\$10,999,999.86	\$10,999,999.86
Ingresos Derivados de Financiamientos	\$0.00	\$0.00	\$0.00	\$0.00	\$0.00	\$0.00
<b>Total</b>	<b>\$0.00</b>	<b>\$10,999,999.86</b>	<b>\$10,999,999.86</b>	<b>\$10,999,999.86</b>	<b>\$10,999,999.86</b>	<b>\$10,999,999.86</b>
					<b>INGRESOS EXCEDENTES</b>	<b>\$10,999,999.86</b>
	Estimado	Ampliaciones y Reducciones	Modificado	Devengado	Recaudado	Diferencia
	1	2	3 = (1 + 2)	4	5	6 = (5 - 1)
<b>Ingresos del Gobierno</b>	<b>\$0.00</b>	<b>\$0.00</b>	<b>\$0.00</b>	<b>\$0.00</b>	<b>\$0.00</b>	<b>\$0.00</b>
Impuestos	\$0.00	\$0.00	\$0.00	\$0.00	\$0.00	\$0.00
Contribuciones de Mejoras	\$0.00	\$0.00	\$0.00	\$0.00	\$0.00	\$0.00
Derechos	\$0.00	\$0.00	\$0.00	\$0.00	\$0.00	\$0.00
Productos	\$0.00	\$0.00	\$0.00	\$0.00	\$0.00	\$0.00
Corriente	\$0.00	\$0.00	\$0.00	\$0.00	\$0.00	\$0.00
Capital	\$0.00	\$0.00	\$0.00	\$0.00	\$0.00	\$0.00
Aprovechamientos	\$0.00	\$0.00	\$0.00	\$0.00	\$0.00	\$0.00
Corriente	\$0.00	\$0.00	\$0.00	\$0.00	\$0.00	\$0.00
Capital	\$0.00	\$0.00	\$0.00	\$0.00	\$0.00	\$0.00
Participaciones y Aportaciones	\$0.00	\$0.00	\$0.00	\$0.00	\$0.00	\$0.00
Transferencias, Asignaciones, Subsidios y Otras Ayudas	\$0.00	\$0.00	\$0.00	\$0.00	\$0.00	\$0.00
<b>Ingresos de Organismos y Empresas</b>	<b>\$0.00</b>	<b>\$10,999,999.86</b>	<b>\$10,999,999.86</b>	<b>\$10,999,999.86</b>	<b>\$10,999,999.86</b>	<b>\$10,999,999.86</b>
Cuotas y Aportaciones de Seguridad Social	\$0.00	\$0.00	\$0.00	\$0.00	\$0.00	\$0.00
Ingresos por Ventas de Bienes y Servicios	\$0.00	\$0.00	\$0.00	\$0.00	\$0.00	\$0.00
Transferencias, Asignaciones, Subsidios y Otras Ayudas	\$0.00	\$10,999,999.86	\$10,999,999.86	\$10,999,999.86	\$10,999,999.86	\$10,999,999.86
<b>Ingresos Derivados de Financiamiento</b>	<b>\$0.00</b>	<b>\$0.00</b>	<b>\$0.00</b>	<b>\$0.00</b>	<b>\$0.00</b>	<b>\$0.00</b>
Ingresos Derivados de Financiamientos	\$0.00	\$0.00	\$0.00	\$0.00	\$0.00	\$0.00
<b>Total</b>	<b>\$0.00</b>	<b>\$10,999,999.86</b>	<b>\$10,999,999.86</b>	<b>\$10,999,999.86</b>	<b>\$10,999,999.86</b>	<b>\$10,999,999.86</b>
					<b>INGRESOS EXCEDENTES</b>	<b>\$10,999,999.86</b>

Bajo protesta de decir verdad declaramos que los Estados Financieros y sus Notas son razonablemente correctos y responsabilidad del emisor.

**Cuenta Pública 2018**  
**Ente Público: SECRETARÍA EJECUTIVA DEL SISTEMA ESTATAL ANTICORRUPCIÓN**  
**Estado Analítico del Ejercicio del Presupuesto de Egresos**  
**Clasificación Administrativa**  
**Del 1o. de Enero al 31 de Diciembre de 2018**  
**(Pesos)**

Concepto	Aprobado 1	Ampliaciones/ (Reducciones) 2	Modificado 3 = (1 + 2)	Devengado 4	Pagado 5	Subejercicio 6 = (3 - 4)
SECRETARÍA EJECUTIVA DEL SISTEMA ESTATAL ANTICORRUPCIÓN	\$0.00	\$10,999,999.86	\$10,999,999.86	\$10,999,999.86	\$10,969,165.00	\$0.00

Bajo protesta de decir verdad declaramos que los Estados Financieros y sus Notas son razonablemente correctos y responsabilidad del emisor.

**Cuenta Pública 2018**  
**Ente Público: SECRETARÍA EJECUTIVA DEL SISTEMA ESTATAL ANTICORRUPCIÓN**  
**Estado Analítico del Ejercicio del Presupuesto de Egresos**  
**Clasificación Económica (por Tipo de Gasto)**  
**Del 1o. de Enero al 31 de Diciembre de 2018**  
**(Pesos)**

Concepto	Aprobado 1	Ampliaciones/ (Reducciones) 2	Modificado 3 = (1 + 2)	Devengado 4	Pagado 5	Subejercicio 6 = (3 - 4)
Gasto Corriente	\$0.00	\$8,903,253.52	\$8,903,253.52	\$8,903,253.52	\$8,872,418.66	\$0.00
Gasto de Capital	\$0.00	\$2,096,746.34	\$2,096,746.34	\$2,096,746.34	\$2,096,746.34	\$0.00
Amortización de la Deuda y Disminución de Pasivos	\$0.00	\$0.00	\$0.00	\$0.00	\$0.00	\$0.00
Pensiones y Jubilaciones	\$0.00	\$0.00	\$0.00	\$0.00	\$0.00	\$0.00
Participaciones	\$0.00	\$0.00	\$0.00	\$0.00	\$0.00	\$0.00
<b>Total del Gasto</b>	<b>\$0.00</b>	<b>\$10,999,999.86</b>	<b>\$10,999,999.86</b>	<b>\$10,999,999.86</b>	<b>\$10,969,165.00</b>	<b>\$0.00</b>

Bajo protesta de decir verdad declaramos que los Estados Financieros y sus Notas son razonablemente correctos y responsabilidad del emisor.







**Cuenta Pública 2018**  
**Ente Público: SECRETARÍA EJECUTIVA DEL SISTEMA ESTATAL ANTICORRUPCIÓN**  
**Estado Analítico del Ejercicio del Presupuesto de Egresos**  
**Clasificación por Objeto del Gasto (Capítulo y Concepto)**  
**Del 1o. de Enero al 31 de Diciembre de 2018**  
**(Pesos)**

Concepto	Aprobado	Ampliaciones/ (Reducciones)	Modificado	Devengado	Pagado	Subejercicio
	1	2	3 = (1 + 2)	4	5	6 = (3 - 4)
Comisiones de la Deuda Pública	\$0.00	\$0.00	\$0.00	\$0.00	\$0.00	\$0.00
Gastos de la Deuda Pública	\$0.00	\$0.00	\$0.00	\$0.00	\$0.00	\$0.00
Costo por Coberturas	\$0.00	\$0.00	\$0.00	\$0.00	\$0.00	\$0.00
Apoyos Financieros	\$0.00	\$0.00	\$0.00	\$0.00	\$0.00	\$0.00
Adeudos de Ejercicios Fiscales Anteriores (Adefas)	\$0.00	\$0.00	\$0.00	\$0.00	\$0.00	\$0.00
<b>Total del Gasto</b>	<b>\$0.00</b>	<b>\$10,999,999.86</b>	<b>\$10,999,999.86</b>	<b>\$10,999,999.86</b>	<b>\$10,969,165.00</b>	<b>\$0.00</b>

Bajo protesta de decir verdad declaramos que los Estados Financieros y sus Notas son razonablemente correctos y responsabilidad del emisor.

**Cuenta Pública 2018**  
**Ente Público: SECRETARÍA EJECUTIVA DEL SISTEMA ESTATAL ANTICORRUPCIÓN**  
**Estado Analítico del Ejercicio del Presupuesto de Egresos**  
**Clasificación Funcional (Finalidad y Función)**  
**Del 1o. de Enero al 31 de Diciembre de 2018**  
**(Pesos)**

Concepto	Aprobado	Ampliaciones/ (Reducciones)	Modificado	Devengado	Pagado	Subejercicio
	1	2	3 = (1 + 2)	4	5	6 = (3 - 4)
<b>Gobierno</b>	<b>\$0.00</b>	<b>\$10,999,999.86</b>	<b>\$10,999,999.86</b>	<b>\$10,999,999.86</b>	<b>\$10,969,165.00</b>	<b>\$0.00</b>
Legislación	\$0.00	\$0.00	\$0.00	\$0.00	\$0.00	\$0.00
Justicia	\$0.00	\$0.00	\$0.00	\$0.00	\$0.00	\$0.00
Coordinación de la Política de Gobierno	\$0.00	\$10,999,999.86	\$10,999,999.86	\$10,999,999.86	\$10,969,165.00	\$0.00
Relaciones Exteriores	\$0.00	\$0.00	\$0.00	\$0.00	\$0.00	\$0.00
Asuntos Financieros y Hacendarios	\$0.00	\$0.00	\$0.00	\$0.00	\$0.00	\$0.00
Seguridad Nacional	\$0.00	\$0.00	\$0.00	\$0.00	\$0.00	\$0.00
Asuntos de Orden Público y Seguridad Interior	\$0.00	\$0.00	\$0.00	\$0.00	\$0.00	\$0.00
Otros Servicios Generales	\$0.00	\$0.00	\$0.00	\$0.00	\$0.00	\$0.00
<b>Desarrollo Social</b>	<b>\$0.00</b>	<b>\$0.00</b>	<b>\$0.00</b>	<b>\$0.00</b>	<b>\$0.00</b>	<b>\$0.00</b>
Protección Ambiental	\$0.00	\$0.00	\$0.00	\$0.00	\$0.00	\$0.00
Vivienda y Servicios a la Comunidad	\$0.00	\$0.00	\$0.00	\$0.00	\$0.00	\$0.00
Salud	\$0.00	\$0.00	\$0.00	\$0.00	\$0.00	\$0.00
Recreación, Cultura y Otras Manifestaciones Sociales	\$0.00	\$0.00	\$0.00	\$0.00	\$0.00	\$0.00
Educación	\$0.00	\$0.00	\$0.00	\$0.00	\$0.00	\$0.00
Protección Social	\$0.00	\$0.00	\$0.00	\$0.00	\$0.00	\$0.00
Otros Asuntos Sociales	\$0.00	\$0.00	\$0.00	\$0.00	\$0.00	\$0.00
<b>Desarrollo Económico</b>	<b>\$0.00</b>	<b>\$0.00</b>	<b>\$0.00</b>	<b>\$0.00</b>	<b>\$0.00</b>	<b>\$0.00</b>
Asuntos Económicos, Comerciales y Laborales en General	\$0.00	\$0.00	\$0.00	\$0.00	\$0.00	\$0.00
Agropecuaria, Silvicultura, Pesca y Caza	\$0.00	\$0.00	\$0.00	\$0.00	\$0.00	\$0.00
Combustible y Energía	\$0.00	\$0.00	\$0.00	\$0.00	\$0.00	\$0.00
Minería, Manufacturas y Construcción	\$0.00	\$0.00	\$0.00	\$0.00	\$0.00	\$0.00
Transporte	\$0.00	\$0.00	\$0.00	\$0.00	\$0.00	\$0.00
Comunicaciones	\$0.00	\$0.00	\$0.00	\$0.00	\$0.00	\$0.00
Turismo	\$0.00	\$0.00	\$0.00	\$0.00	\$0.00	\$0.00
Ciencia, Tecnología e Innovación	\$0.00	\$0.00	\$0.00	\$0.00	\$0.00	\$0.00
Otras Industrias y Otros Asuntos Económicos	\$0.00	\$0.00	\$0.00	\$0.00	\$0.00	\$0.00
<b>Otras No Clasificadas en Funciones Anteriores</b>	<b>\$0.00</b>	<b>\$0.00</b>	<b>\$0.00</b>	<b>\$0.00</b>	<b>\$0.00</b>	<b>\$0.00</b>
Transacciones de la Deuda Pública / Costo Financiero de la Deuda	\$0.00	\$0.00	\$0.00	\$0.00	\$0.00	\$0.00
Transferencias, Participaciones y Aportaciones Entre Diferentes Niveles y órdenes de Gobierno	\$0.00	\$0.00	\$0.00	\$0.00	\$0.00	\$0.00
Saneamiento del Sistema Financiero	\$0.00	\$0.00	\$0.00	\$0.00	\$0.00	\$0.00
Adeudos de Ejercicios Fiscales Anteriores	\$0.00	\$0.00	\$0.00	\$0.00	\$0.00	\$0.00
<b>Total del Gasto</b>	<b>\$0.00</b>	<b>\$10,999,999.86</b>	<b>\$10,999,999.86</b>	<b>\$10,999,999.86</b>	<b>\$10,969,165.00</b>	<b>\$0.00</b>

Bajo protesta de decir verdad declaramos que los Estados Financieros y sus Notas son razonablemente correctos y responsabilidad del emisor.

**Cuenta Pública 2018**  
**Ente Público: SECRETARÍA EJECUTIVA DEL SISTEMA ESTATAL ANTICORRUPCIÓN**  
**Estado Analítico del Ejercicio del Presupuesto de Egresos**  
**Gasto por Categoría Programática**  
**Del 1o. de Enero al 31 de Diciembre de 2018**  
**(Pesos)**

Concepto	Aprobado 1	Ampliaciones/ (Reducciones) 2	Modificado 3 = (1 + 2)	Devengado 4	Pagado 5	Subejercicio 6 = (3 - 4)
<b>Subsidio Sector Social y Privado o Entidades Federativas y Municipios</b>	<b>\$0.00</b>	<b>\$0.00</b>	<b>\$0.00</b>	<b>\$0.00</b>	<b>\$0.00</b>	<b>\$0.00</b>
Sujetos a Reglas de Operación	\$0.00	\$0.00	\$0.00	\$0.00	\$0.00	\$0.00
Otros Subsidios	\$0.00	\$0.00	\$0.00	\$0.00	\$0.00	\$0.00
<b>Desempeño de Las Funciones</b>	<b>\$0.00</b>	<b>\$10,999,999.86</b>	<b>\$10,999,999.86</b>	<b>\$10,999,999.86</b>	<b>\$10,969,165.00</b>	<b>\$0.00</b>
Prestación de Servicios Públicos	\$0.00	\$0.00	\$0.00	\$0.00	\$0.00	\$0.00
Provisión de Bienes Públicos	\$0.00	\$0.00	\$0.00	\$0.00	\$0.00	\$0.00
Planeación, Seguimiento y Evaluación de Políticas Públicas	\$0.00	\$10,999,999.86	\$10,999,999.86	\$10,999,999.86	\$10,969,165.00	\$0.00
Promoción y Fomento	\$0.00	\$0.00	\$0.00	\$0.00	\$0.00	\$0.00
Regulación y Supervisión	\$0.00	\$0.00	\$0.00	\$0.00	\$0.00	\$0.00
Funciones de Las Fuerzas Armadas (Únicamente Gobierno Federal)	\$0.00	\$0.00	\$0.00	\$0.00	\$0.00	\$0.00
Específicos	\$0.00	\$0.00	\$0.00	\$0.00	\$0.00	\$0.00
Proyectos de Inversión	\$0.00	\$0.00	\$0.00	\$0.00	\$0.00	\$0.00
<b>Administrativos y de Apoyo</b>	<b>\$0.00</b>	<b>\$0.00</b>	<b>\$0.00</b>	<b>\$0.00</b>	<b>\$0.00</b>	<b>\$0.00</b>
Apoyo al Proceso Presupuestario y para Mejorar la Eficiencia Institucional	\$0.00	\$0.00	\$0.00	\$0.00	\$0.00	\$0.00
Apoyo a la Función Pública y al Mejoramiento de la Gestión	\$0.00	\$0.00	\$0.00	\$0.00	\$0.00	\$0.00
Operaciones Ajenas	\$0.00	\$0.00	\$0.00	\$0.00	\$0.00	\$0.00
<b>Compromisos</b>	<b>\$0.00</b>	<b>\$0.00</b>	<b>\$0.00</b>	<b>\$0.00</b>	<b>\$0.00</b>	<b>\$0.00</b>
Obligaciones de Cumplimiento de Resolución Jurisdiccional	\$0.00	\$0.00	\$0.00	\$0.00	\$0.00	\$0.00
Desastres Naturales	\$0.00	\$0.00	\$0.00	\$0.00	\$0.00	\$0.00
<b>Obligaciones</b>	<b>\$0.00</b>	<b>\$0.00</b>	<b>\$0.00</b>	<b>\$0.00</b>	<b>\$0.00</b>	<b>\$0.00</b>
Pensiones y Jubilaciones	\$0.00	\$0.00	\$0.00	\$0.00	\$0.00	\$0.00
Aportaciones a la Seguridad Social	\$0.00	\$0.00	\$0.00	\$0.00	\$0.00	\$0.00
Aportaciones a Fondos de Estabilización	\$0.00	\$0.00	\$0.00	\$0.00	\$0.00	\$0.00
Aportaciones a Fondos de Inversión y Reestructura de Pensiones	\$0.00	\$0.00	\$0.00	\$0.00	\$0.00	\$0.00
<b>Programas de Gasto Federalizado (Gobierno Federal)</b>	<b>\$0.00</b>	<b>\$0.00</b>	<b>\$0.00</b>	<b>\$0.00</b>	<b>\$0.00</b>	<b>\$0.00</b>
Gasto Federalizado	\$0.00	\$0.00	\$0.00	\$0.00	\$0.00	\$0.00
Participaciones a Entidades Federativas y Municipios	\$0.00	\$0.00	\$0.00	\$0.00	\$0.00	\$0.00
Costo Financiero, Deuda o Apoyos a Deudores y Ahorradores de la Banca	\$0.00	\$0.00	\$0.00	\$0.00	\$0.00	\$0.00
Adeudos de Ejercicios Fiscales Anteriores	\$0.00	\$0.00	\$0.00	\$0.00	\$0.00	\$0.00
<b>Total del Gasto</b>	<b>\$0.00</b>	<b>\$10,999,999.86</b>	<b>\$10,999,999.86</b>	<b>\$10,999,999.86</b>	<b>\$10,969,165.00</b>	<b>\$0.00</b>

Bajo protesta de decir verdad declaramos que los Estados Financieros y sus Notas son razonablemente correctos y responsabilidad del emisor.

**Cuenta Pública 2018**  
**Ente Público: SECRETARÍA EJECUTIVA DEL SISTEMA ESTATAL ANTICORRUPCIÓN**  
**Estado Analítico del Ejercicio del Presupuesto de Egresos**  
**Indicadores de Postura Fiscal**  
**Del 1o. de Enero al 31 de Diciembre de 2018**  
**(Pesos)**

Concepto	Estimado	Devengado	Pagado
<b>I. Ingresos Presupuestarios (I=1+2)</b>	<b>\$0.00</b>	<b>\$10,999,999.86</b>	<b>\$10,999,999.86</b>
1. Ingresos del Gobierno de la Entidad Federativa	\$0.00	\$0.00	\$0.00
2. Ingresos del Sector Paraestatal	\$0.00	\$10,999,999.86	\$10,999,999.86
<b>II. Egresos Presupuestarios (II=3+4)</b>	<b>\$0.00</b>	<b>\$10,999,999.86</b>	<b>\$10,969,165.00</b>
3. Egresos del Gobierno de la Entidad Federativa	\$0.00	\$0.00	\$0.00
4. Egresos del Sector Paraestatal	\$0.00	\$10,999,999.86	\$10,969,165.00
<b>III. Balance Presupuestario (Superávit o Déficit) (III = I- II)</b>	<b>\$0.00</b>	<b>\$0.00</b>	<b>\$30,834.86</b>
Concepto	Estimado	Devengado	Pagado
<b>III. Balance Presupuestario (Superávit o Déficit)</b>	<b>\$0.00</b>	<b>\$0.00</b>	<b>\$30,834.86</b>
IV. Intereses, Comisiones y Gastos de la Deuda	\$0.00	\$0.00	\$0.00
<b>V. Balance Primario (Superávit o Déficit) (V= III- IV)</b>	<b>\$0.00</b>	<b>\$0.00</b>	<b>\$30,834.86</b>
Concepto	Estimado	Devengado	Pagado
A. Financiamiento	\$0.00	\$0.00	\$0.00
B. Amortización de la Deuda	\$0.00	\$0.00	\$0.00
<b>C. Endeudamiento ó Desendeudamiento (C = A- B)</b>	<b>\$0.00</b>	<b>\$0.00</b>	<b>\$0.00</b>

Bajo protesta de decir verdad declaramos que los Estados Financieros y sus Notas son razonablemente correctos y responsabilidad del emisor.

**Cuenta Pública 2018**  
**Relación de Bienes Muebles que integran el Patrimonio**  
**Al 31 de Diciembre de 2018**  
**(pesos)**

**Ente Público: SECRETARÍA EJECUTIVA DEL SISTEMA ESTATAL ANTICORRUPCIÓN DE YUCATÁN**

Código	Descripción del Bien Mueble	Valor Histórico
BM0001	Licencia Anual Contpaq Nominas 1 Usuario (Intangible)	\$ 3,236.40
BM0002	Mesa de juntas 240x100x75cm con soportes metalicos color gris, 2 pasacable mho, cubierta color ceniza, y centro de cubierta color ebano índi con acabado en laminado modelo MJBH24-LP	\$ 17,370.44
BM0003	Mesa de juntas 360x120x75cm, con 3 soportes metalicos y 2 pasacables mho acabado en cubiertas LP color ceniza centro en LP color ebano indy base metalica color gris. Modelo MJBH36-LP	\$ 24,216.04
BM0004	Sillón ejecutivo de respaldo alto con brazos forrados, estructura metálica cromada, tapizado en piel sintética negro, mecanismo sincrónico de reclinamiento de asiento y respaldo, con ajuste de tensión y bloqueo piston de gas, base cromada de 5 puntas con rodajas. Modelo CIDROAR	\$ 2,809.82
BM0005	Sillón ejecutivo de respaldo alto con brazos forrados, estructura metálica cromada, tapizado en piel sintética negro, mecanismo sincrónico de reclinamiento de asiento y respaldo, con ajuste de tensión y bloqueo piston de gas, base cromada de 5 puntas con rodajas. Modelo CIDROAR	\$ 2,809.82
BM0006	Sillón ejecutivo de respaldo alto con brazos forrados, estructura metálica cromada, tapizado en piel sintética negro, mecanismo sincrónico de reclinamiento de asiento y respaldo, con ajuste de tensión y bloqueo piston de gas, base cromada de 5 puntas con rodajas. Modelo CIDROAR	\$ 2,809.82
BM0007	Sillón ejecutivo de respaldo alto con brazos forrados, estructura metálica cromada, tapizado en piel sintética negro, mecanismo sincrónico de reclinamiento de asiento y respaldo, con ajuste de tensión y bloqueo piston de gas, base cromada de 5 puntas con rodajas. Modelo CIDROAR	\$ 2,809.82
BM0008	Sillón ejecutivo de respaldo alto con brazos forrados, estructura metálica cromada, tapizado en piel sintética negro, mecanismo sincrónico de reclinamiento de asiento y respaldo, con ajuste de tensión y bloqueo piston de gas, base cromada de 5 puntas con rodajas. Modelo CIDROAR	\$ 2,809.82
BM0009	Sillón ejecutivo de respaldo alto con brazos forrados, estructura metálica cromada, tapizado en piel sintética negro, mecanismo sincrónico de reclinamiento de asiento y respaldo, con ajuste de tensión y bloqueo piston de gas, base cromada de 5 puntas con rodajas. Modelo CIDROAR	\$ 2,809.82
BM0010	Sillón ejecutivo de respaldo alto con brazos forrados, estructura metálica cromada, tapizado en piel sintética negro, mecanismo sincrónico de reclinamiento de asiento y respaldo, con ajuste de tensión y bloqueo piston de gas, base cromada de 5 puntas con rodajas. Modelo CIDROAR	\$ 2,809.82
BM0011	Sillón ejecutivo de respaldo alto con brazos forrados, estructura metálica cromada, tapizado en piel sintética negro, mecanismo sincrónico de reclinamiento de asiento y respaldo, con ajuste de tensión y bloqueo piston de gas, base cromada de 5 puntas con rodajas. Modelo CIDROAR	\$ 2,809.82
BM0012	Sillón ejecutivo de respaldo alto con brazos forrados, estructura metálica cromada, tapizado en piel sintética negro, mecanismo sincrónico de reclinamiento de asiento y respaldo, con ajuste de tensión y bloqueo piston de gas, base cromada de 5 puntas con rodajas. Modelo CIDROAR	\$ 2,809.82
BM0013	Sillón ejecutivo de respaldo alto con brazos forrados, estructura metálica cromada, tapizado en piel sintética negro, mecanismo sincrónico de reclinamiento de asiento y respaldo, con ajuste de tensión y bloqueo piston de gas, base cromada de 5 puntas con rodajas. Modelo CIDROAR	\$ 2,809.82

**Cuenta Pública 2018**  
**Relación de Bienes Muebles que integran el Patrimonio**  
**Al 31 de Diciembre de 2018**  
**(pesos)**

**Ente Público: SECRETARÍA EJECUTIVA DEL SISTEMA ESTATAL ANTICORRUPCIÓN DE YUCATÁN**

Código	Descripción del Bien Mueble	Valor Histórico
BM0014	Sillón ejecutivo de respaldo alto con brazos forrados, estructura metálica cromada, tapizado en piel sintética negro, mecanismo sincrónico de reclinamiento de asiento y respaldo, con ajuste de tensión y bloqueo piston de gas, base cromada de 5 puntas con rodajas. Modelo CIDROAR	\$ 2,809.82
BM0015	Sillón ejecutivo de respaldo alto con brazos forrados, estructura metálica cromada, tapizado en piel sintética negro, mecanismo sincrónico de reclinamiento de asiento y respaldo, con ajuste de tensión y bloqueo piston de gas, base cromada de 5 puntas con rodajas. Modelo CIDROAR	\$ 2,809.82
BM0016	Sillón ejecutivo de respaldo alto con brazos forrados, estructura metálica cromada, tapizado en piel sintética negro, mecanismo sincrónico de reclinamiento de asiento y respaldo, con ajuste de tensión y bloqueo piston de gas, base cromada de 5 puntas con rodajas. Modelo CIDROAR	\$ 2,809.82
BM0017	Sillón ejecutivo de respaldo alto con brazos forrados, estructura metálica cromada, tapizado en piel sintética negro, mecanismo sincrónico de reclinamiento de asiento y respaldo, con ajuste de tensión y bloqueo piston de gas, base cromada de 5 puntas con rodajas. Modelo CIDROAR	\$ 2,809.82
BM0018	Sillón ejecutivo de respaldo alto con brazos forrados, estructura metálica cromada, tapizado en piel sintética negro, mecanismo sincrónico de reclinamiento de asiento y respaldo, con ajuste de tensión y bloqueo piston de gas, base cromada de 5 puntas con rodajas. Modelo CIDROAR	\$ 2,809.82
BM0019	Sillón ejecutivo de respaldo alto con brazos forrados, estructura metálica cromada, tapizado en piel sintética negro, mecanismo sincrónico de reclinamiento de asiento y respaldo, con ajuste de tensión y bloqueo piston de gas, base cromada de 5 puntas con rodajas. Modelo CIDROAR	\$ 2,809.82
BM0020	Sillón ejecutivo de respaldo alto con brazos forrados, estructura metálica cromada, tapizado en piel sintética negro, mecanismo sincrónico de reclinamiento de asiento y respaldo, con ajuste de tensión y bloqueo piston de gas, base cromada de 5 puntas con rodajas. Modelo CIDROAR	\$ 2,809.82
BM0021	Sillón ejecutivo de respaldo alto con brazos forrados, estructura metálica cromada, tapizado en piel sintética negro, mecanismo sincrónico de reclinamiento de asiento y respaldo, con ajuste de tensión y bloqueo piston de gas, base cromada de 5 puntas con rodajas. Modelo CIDROAR	\$ 2,809.82
BM0022	Sillón ejecutivo de respaldo alto con brazos forrados, estructura metálica cromada, tapizado en piel sintética negro, mecanismo sincrónico de reclinamiento de asiento y respaldo, con ajuste de tensión y bloqueo piston de gas, base cromada de 5 puntas con rodajas. Modelo CIDROAR	\$ 2,809.82
BM0023	Sillón ejecutivo de respaldo alto con brazos forrados, estructura metálica cromada, tapizado en piel sintética negro, mecanismo sincrónico de reclinamiento de asiento y respaldo, con ajuste de tensión y bloqueo piston de gas, base cromada de 5 puntas con rodajas. Modelo CIDROAR	\$ 2,809.82
BM0024	Sillón ejecutivo de respaldo alto con brazos forrados, estructura metálica cromada, tapizado en piel sintética negro, mecanismo sincrónico de reclinamiento de asiento y respaldo, con ajuste de tensión y bloqueo piston de gas, base cromada de 5 puntas con rodajas. Modelo CIDROAR	\$ 2,809.82
BM0025	Sillón ejecutivo de respaldo medio con brazos forrados, estructura metálica cromada, tapizado en piel sintética negro base de trieno cromado. Modelo CIDROBVP	\$ 2,771.62



**Cuenta Pública 2018**  
**Relación de Bienes Muebles que integran el Patrimonio**  
**Al 31 de Diciembre de 2018**  
**(pesos)**

**Ente Público: SECRETARÍA EJECUTIVA DEL SISTEMA ESTATAL ANTICORRUPCIÓN DE YUCATÁN**

Código	Descripción del Bien Mueble	Valor Histórico
BM0026	Sillón ejecutivo de respaldo medio con brazos forrados, estructura metálica cromada, tapizado en piel sintética negro base de trieneo cromado. Modelo CIDROBVP	\$ 2,771.62
BM0027	Sillón ejecutivo de respaldo medio con brazos forrados, estructura metálica cromada, tapizado en piel sintética negro base de trieneo cromado. Modelo CIDROBVP	\$ 2,771.62
BM0028	Sillón ejecutivo de respaldo medio con brazos forrados, estructura metálica cromada, tapizado en piel sintética negro base de trieneo cromado. Modelo CIDROBVP	\$ 2,771.62
BM0029	Sillón ejecutivo de respaldo medio con brazos forrados, estructura metálica cromada, tapizado en piel sintética negro base de trieneo cromado. Modelo CIDROBVP	\$ 2,771.62
BM0030	Modulo ejecutivo fab. en laminado plastico de alta resistencia con cubierta 28mm de espesor, incluye peninsula conector, credenza, cajonera, portateclado y librero, medidas 180x230x155 cubierta en LP color ceniza y soportes y costados color blanco. Modelo LPAQEJE1	\$ 14,518.69
BM0031	Sillón directivo, con brazos y con cuerpo color negro, respaldo tapizado en malla mesh negro, asiento de color rojo vino (595) crepe y base metálica cromada, de 5 puntas, mecanismo reclinable y de bloqueo con pistón neumático. MOD DE-5200NCR	\$ 2,707.00
BM0032	Sillón directivo, con brazos y con cuerpo color negro, respaldo tapizado en malla mesh negro, asiento de color rojo vino (595) crepe y base metálica cromada, de 5 puntas, mecanismo reclinable y de bloqueo con pistón neumático. MOD DE-5200NCR	\$ 2,707.00
BM0033	Sillón directivo, con brazos y con cuerpo color negro, respaldo tapizado en malla mesh negro, asiento de color rojo vino (595) crepe y base metálica cromada, de 5 puntas, mecanismo reclinable y de bloqueo con pistón neumático. MOD DE-5200NCR	\$ 2,707.00
BM0034	Sillón directivo, con brazos y con cuerpo color negro, respaldo tapizado en malla mesh negro, asiento de color rojo vino (595) crepe y base metálica cromada, de 5 puntas, mecanismo reclinable y de bloqueo con pistón neumático. MOD DE-5200NCR	\$ 2,707.00
BM0035	Sillón directivo, con brazos y con cuerpo color negro, respaldo tapizado en malla mesh negro, asiento de color rojo vino (595) crepe y base metálica cromada, de 5 puntas, mecanismo reclinable y de bloqueo con pistón neumático. MOD DE-5200NCR	\$ 2,707.00
BM0036	Sillón directivo, con brazos y con cuerpo color negro, respaldo tapizado en malla mesh negro, asiento de color rojo vino (595) crepe y base metálica cromada, de 5 puntas, mecanismo reclinable y de bloqueo con pistón neumático. MOD DE-5200NCR	\$ 2,707.00
BM0037	Sillón directivo, con brazos y con cuerpo color negro, respaldo tapizado en malla mesh negro, asiento de color rojo vino (595) crepe y base metálica cromada, de 5 puntas, mecanismo reclinable y de bloqueo con pistón neumático. MOD DE-5200NCR	\$ 2,707.00
BM0038	Sillón directivo, con brazos y con cuerpo color negro, respaldo tapizado en malla mesh negro, asiento de color rojo vino (595) crepe y base metálica cromada, de 5 puntas, mecanismo reclinable y de bloqueo con pistón neumático. MOD DE-5200NCR	\$ 2,707.00
BM0039	Sillón directivo, con brazos y con cuerpo color negro, respaldo tapizado en malla mesh negro, asiento de color rojo vino (595) crepe y base metálica cromada, de 5 puntas, mecanismo reclinable y de bloqueo con pistón neumático. MOD DE-5200NCR	\$ 2,707.00

**Cuenta Pública 2018**  
**Relación de Bienes Muebles que integran el Patrimonio**  
**Al 31 de Diciembre de 2018**  
**(pesos)**

**Ente Público: SECRETARÍA EJECUTIVA DEL SISTEMA ESTATAL ANTICORRUPCIÓN DE YUCATÁN**

Código	Descripción del Bien Mueble	Valor Histórico
BM0040	Sillón directivo, con brazos y con cuerpo color negro, respaldo tapizado en malla mesh negro, asiento de color rojo vino (595) crepe y base metálica cromada, de 5 puntas, mecanismo reclinable y de bloqueo con pistón neumático. MOD DE-5200NCR	\$ 2,707.00
BM0041	Sillón directivo, con brazos y con cuerpo color negro, respaldo tapizado en malla mesh negro, asiento de color rojo vino (595) crepe y base metálica cromada, de 5 puntas, mecanismo reclinable y de bloqueo con pistón neumático. MOD DE-5200NCR	\$ 2,707.00
BM0042	Sillón directivo, con brazos y con cuerpo color negro, respaldo tapizado en malla mesh negro, asiento de color rojo vino (595) crepe y base metálica cromada, de 5 puntas, mecanismo reclinable y de bloqueo con pistón neumático. MOD DE-5200NCR	\$ 2,707.00
BM0043	Sillón directivo, con brazos y con cuerpo color negro, respaldo tapizado en malla mesh negro, asiento de color rojo vino (595) crepe y base metálica cromada, de 5 puntas, mecanismo reclinable y de bloqueo con pistón neumático. MOD DE-5200NCR	\$ 2,707.00
BM0044	Sillón directivo, con brazos y con cuerpo color negro, respaldo tapizado en malla mesh negro, asiento de color rojo vino (595) crepe y base metálica cromada, de 5 puntas, mecanismo reclinable y de bloqueo con pistón neumático. MOD DE-5200NCR	\$ 2,707.00
BM0045	Sillón directivo, con brazos y con cuerpo color negro, respaldo tapizado en malla mesh negro, asiento de color rojo vino (595) crepe y base metálica cromada, de 5 puntas, mecanismo reclinable y de bloqueo con pistón neumático. MOD DE-5200NCR	\$ 2,707.00
BM0046	Paquete secretarial incluye, escritorio y lateral, no incluye portateclado, soporte con tapa pasacables y pasacables plástico, bajo cubierta, cubierta en LP color ceniza base metálica color blanco Modelo OFSSC	\$ 5,184.77
BM0047	Paquete secretarial incluye, escritorio y lateral, no incluye portateclado, soporte con tapa pasacables y pasacables plástico, bajo cubierta, cubierta en LP color ceniza base metálica color blanco Modelo OFSSC	\$ 5,184.77
BM0048	Paquete secretarial incluye, escritorio y lateral, no incluye portateclado, soporte con tapa pasacables y pasacables plástico, bajo cubierta, cubierta en LP color ceniza base metálica color blanco Modelo OFSSC	\$ 5,184.77
BM0049	Paquete secretarial incluye, escritorio y lateral, no incluye portateclado, soporte con tapa pasacables y pasacables plástico, bajo cubierta, cubierta en LP color ceniza base metálica color blanco Modelo OFSSC	\$ 5,184.77
BM0050	Paquete secretarial incluye, escritorio y lateral, no incluye portateclado, soporte con tapa pasacables y pasacables plástico, bajo cubierta, cubierta en LP color ceniza base metálica color blanco Modelo OFSSC	\$ 5,184.77
BM0051	Organizador con 3 gavetas 1 papeleros y 2 archiveros, con jaladeras. Cuerpo, frentes y cubierta metálicos. Cerradura para las 2 gavetas inferiores color blanco carga ligera medidas, 36x 46x69cm, Modelo 18871	\$ 1,355.19
BM0052	Organizador con 3 gavetas 1 papeleros y 2 archiveros, con jaladeras. Cuerpo, frentes y cubierta metálicos. Cerradura para las 2 gavetas inferiores color blanco carga ligera medidas, 36x 46x69cm, Modelo 18871	\$ 1,355.19

**Cuenta Pública 2018**  
**Relación de Bienes Muebles que integran el Patrimonio**  
**Al 31 de Diciembre de 2018**  
**(pesos)**

**Ente Público: SECRETARÍA EJECUTIVA DEL SISTEMA ESTATAL ANTICORRUPCIÓN DE YUCATÁN**

Código	Descripción del Bien Mueble	Valor Histórico
BM0053	Organizador con 3 gavetas 1 papelerero y 2 archiveros, con jaladeras. Cuerpo, frentes y cubierta metalicos. Cerradura para las 2 gavetas inferiores colo blanco carga ligera medidas, 36x 46x69cm, Modelo 18871	\$ 1,355.19
BM0054	Organizador con 3 gavetas 1 papelerero y 2 archiveros, con jaladeras. Cuerpo, frentes y cubierta metalicos. Cerradura para las 2 gavetas inferiores colo blanco carga ligera medidas, 36x 46x69cm, Modelo 18871	\$ 1,355.19
BM0055	Organizador con 3 gavetas 1 papelerero y 2 archiveros, con jaladeras. Cuerpo, frentes y cubierta metalicos. Cerradura para las 2 gavetas inferiores colo blanco carga ligera medidas, 36x 46x69cm, Modelo 18871	\$ 1,355.19
BM0056	Organizador con 3 gavetas 1 papelerero y 2 archiveros, con jaladeras. Cuerpo, frentes y cubierta metalicos. Cerradura para las 2 gavetas inferiores colo blanco carga ligera medidas, 36x 46x69cm, Modelo 18871	\$ 1,355.19
BM0057	Organizador con 3 gavetas 1 papelerero y 2 archiveros, con jaladeras. Cuerpo, frentes y cubierta metalicos. Cerradura para las 2 gavetas inferiores colo blanco carga ligera medidas, 36x 46x69cm, Modelo 18871	\$ 1,355.19
BM0058	Organizador con 3 gavetas 1 papelerero y 2 archiveros, con jaladeras. Cuerpo, frentes y cubierta metalicos. Cerradura para las 2 gavetas inferiores colo blanco carga ligera medidas, 36x 46x69cm, Modelo 18871	\$ 1,355.19
BM0059	Organizador con 3 gavetas 1 papelerero y 2 archiveros, con jaladeras. Cuerpo, frentes y cubierta metalicos. Cerradura para las 2 gavetas inferiores colo blanco carga ligera medidas, 36x 46x69cm, Modelo 18871	\$ 1,355.19
BM0060	Organizador con 3 gavetas 1 papelerero y 2 archiveros, con jaladeras. Cuerpo, frentes y cubierta metalicos. Cerradura para las 2 gavetas inferiores colo blanco carga ligera medidas, 36x 46x69cm, Modelo 18871	\$ 1,355.19
BM0061	Organizador con 3 gavetas 1 papelerero y 2 archiveros, con jaladeras. Cuerpo, frentes y cubierta metalicos. Cerradura para las 2 gavetas inferiores colo blanco carga ligera medidas, 36x 46x69cm, Modelo 18871	\$ 1,355.19
BM0062	Organizador con 3 gavetas 1 papelerero y 2 archiveros, con jaladeras. Cuerpo, frentes y cubierta metalicos. Cerradura para las 2 gavetas inferiores colo blanco carga ligera medidas, 36x 46x69cm, Modelo 18871	\$ 1,355.19
BM0063	Organizador con 3 gavetas 1 papelerero y 2 archiveros, con jaladeras. Cuerpo, frentes y cubierta metalicos. Cerradura para las 2 gavetas inferiores colo blanco carga ligera medidas, 36x 46x69cm, Modelo 18871	\$ 1,355.19
BM0064	Organizador con 3 gavetas 1 papelerero y 2 archiveros, con jaladeras. Cuerpo, frentes y cubierta metalicos. Cerradura para las 2 gavetas inferiores colo blanco carga ligera medidas, 36x 46x69cm, Modelo 18871	\$ 1,355.19
BM0065	Organizador con 3 gavetas 1 papelerero y 2 archiveros, con jaladeras. Cuerpo, frentes y cubierta metalicos. Cerradura para las 2 gavetas inferiores colo blanco carga ligera medidas, 36x 46x69cm, Modelo 18871	\$ 1,355.19

**Cuenta Pública 2018**  
**Relación de Bienes Muebles que integran el Patrimonio**  
**Al 31 de Diciembre de 2018**  
**(pesos)**

**Ente Público: SECRETARÍA EJECUTIVA DEL SISTEMA ESTATAL ANTICORRUPCIÓN DE YUCATÁN**

Código	Descripción del Bien Mueble	Valor Histórico
BM0066	Modulo "L" con soporte con tapa pasacables y pasacables plastico bajo cubierta frente:170 cm fondo: 136 cm y altura: 75 cm, no incluye porta teclado cubiertas L.P. color ceniza y base metálica en color blanco Modelo FPC17B	\$ 5,086.84
BM0067	Modulo "L" con soporte con tapa pasacables y pasacables plastico bajo cubierta frente:170 cm fondo: 136 cm y altura: 75 cm, no incluye porta teclado cubiertas L.P. color ceniza y base metálica en color blanco Modelo FPC17B	\$ 5,086.84
BM0068	Modulo "L" con soporte con tapa pasacables y pasacables plastico bajo cubierta frente:170 cm fondo: 136 cm y altura: 75 cm, no incluye porta teclado cubiertas L.P. color ceniza y base metálica en color blanco Modelo FPC17B	\$ 5,086.84
BM0069	Modulo "L" con soporte con tapa pasacables y pasacables plastico bajo cubierta frente:170 cm fondo: 136 cm y altura: 75 cm, no incluye porta teclado cubiertas L.P. color ceniza y base metálica en color blanco Modelo FPC17B	\$ 5,086.84
BM0070	Modulo "L" con soporte con tapa pasacables y pasacables plastico bajo cubierta frente:170 cm fondo: 136 cm y altura: 75 cm, no incluye porta teclado cubiertas L.P. color ceniza y base metálica en color blanco Modelo FPC17B	\$ 5,086.84
BM0071	Modulo "L" con soporte con tapa pasacables y pasacables plastico bajo cubierta frente:170 cm fondo: 136 cm y altura: 75 cm, no incluye porta teclado cubiertas L.P. color ceniza y base metálica en color blanco Modelo FPC17B	\$ 5,086.84
BM0072	Modulo "L" con soporte con tapa pasacables y pasacables plastico bajo cubierta frente:170 cm fondo: 136 cm y altura: 75 cm, no incluye porta teclado cubiertas L.P. color ceniza y base metálica en color blanco Modelo FPC17B	\$ 5,086.84
BM0073	Modulo esquinero con soporte con tapa pasacables y pasacables plastico bajo cubierta frente:120 cm fondo:120 cm y altura: 75cm, no incluye portateclado cubierta en Lp color ceniza, base metálica color blanco Modelo FEQ12B	\$ 3,812.35
BM0074	Modulo esquinero con soporte con tapa pasacables y pasacables plastico bajo cubierta frente:120 cm fondo:120 cm y altura: 75cm, no incluye portateclado cubierta en Lp color ceniza, base metálica color blanco Modelo FEQ12B	\$ 3,812.35
BM0075	Modulo esquinero con soporte con tapa pasacables y pasacables plastico bajo cubierta frente:120 cm fondo:120 cm y altura: 75cm, no incluye portateclado cubierta en Lp color ceniza, base metálica color blanco Modelo FEQ12B	\$ 3,812.35
BM0076	Panel divisorio individual de LP con espesor de 19mm color ebano indi, base de 120cm y altura de 40 cm, para cubiertas de 19 mm, acabado en laminado plástico, color ebano indy Modelo FMM12A-LP	\$ 796.92
BM0077	Grabadora Digital de Voz Estereo 4GB C/A	\$ 1,590.00
BM0078	Silla Plegable	\$ 524.99
BM0079	Silla Plegable	\$ 524.99
BM0080	Silla Plegable	\$ 524.99
BM0081	Silla Plegable	\$ 524.99
BM0082	Mesa blanca de plastico de 2.44 mts	\$ 1,998.99
BM0083	Mesa blanca de plstico de 1.80 mts	\$ 1,398.99

**Cuenta Pública 2018**  
**Relación de Bienes Muebles que integran el Patrimonio**  
**Al 31 de Diciembre de 2018**  
**(pesos)**

**Ente Público: SECRETARÍA EJECUTIVA DEL SISTEMA ESTATAL ANTICORRUPCIÓN DE YUCATÁN**

Código	Descripción del Bien Mueble	Valor Histórico
BM0084	Mesa blanca de plastico de 1.20 mts	\$ 899.00
BM0085	Microondas	\$ 1,199.02
BM0086	Destructor de documentos mod sc170 gbc 1757250	\$ 1,809.60
BM0087	Engargoladora plástico manual mod kombo 500 gbc 2715000	\$ 5,011.20
BM0088	Laptop HP 15-DA0011LA	\$ 11,999.00
BM0089	Laptop HP 15-DA0011LA	\$ 11,999.00
BM0090	Laptop HP 15-DA0011LA	\$ 11,999.00
BM0091	Banco de batería de respaldo zk	\$ 1,740.00
BM0092	Banco de batería de respaldo zk	\$ 1,740.00
BM0093	Botón liberador sin contacto /Sensor infrarrojo / rango de Detección de 4 a 10 cm / apertura con Retraso programable	\$ 694.84
BM0094	Botón liberador sin contacto /Sensor infrarrojo / rango de Detección de 4 a 10 cm / apertura con Retraso programable	\$ 694.84
BM0095	Botón liberador sin contacto /Sensor infrarrojo / rango de Detección de 4 a 10 cm / apertura con Retraso programable	\$ 694.84
BM0096	Zk Ua860 .Ctrl Acceso y Asistencia de 3000 Usuarios.	\$ 7,654.84
BM0097	Zk Ua860 .Ctrl Acceso y Asistencia de 3000 Usuarios.	\$ 7,654.84
BM0098	Interfon Con Pantalla de 4.3 Pulgadas a Colar Con Apertura Integra	\$ 2,898.84
BM0099	Thin Client NComputing RX RX300 - Broadcom Cortex A53 BCM2837 Quad-core (4 Core) 1.20GHz - 1GB RAM - 8GB Flash - Fast Ethernet - aspbian - LAN inalámbrica - Bluetooth - HDMI - Red (RJ-45) - 4 Total USB Port(s) - 4 USB 2.0 Port(s). Garantía: 1 año con fabricante NP X300	\$ 5,218.68
BM0100	Thin Client NComputing RX RX300 - Broadcom Cortex A53 BCM2837 Quad-core (4 Core) 1.20GHz - 1GB RAM - 8GB Flash - Fast Ethernet - aspbian - LAN inalámbrica - Bluetooth - HDMI - Red (RJ-45) - 4 Total USB Port(s) - 4 USB 2.0 Port(s). Garantía: 1 año con fabricante NP X300	\$ 5,218.68
BM0101	Thin Client NComputing RX RX300 - Broadcom Cortex A53 BCM2837 Quad-core (4 Core) 1.20GHz - 1GB RAM - 8GB Flash - Fast Ethernet - aspbian - LAN inalámbrica - Bluetooth - HDMI - Red (RJ-45) - 4 Total USB Port(s) - 4 USB 2.0 Port(s). Garantía: 1 año con fabricante NP X300	\$ 5,218.68
BM0102	Thin Client NComputing RX RX300 - Broadcom Cortex A53 BCM2837 Quad-core (4 Core) 1.20GHz - 1GB RAM - 8GB Flash - Fast Ethernet - aspbian - LAN inalámbrica - Bluetooth - HDMI - Red (RJ-45) - 4 Total USB Port(s) - 4 USB 2.0 Port(s). Garantía: 1 año con fabricante NP X300	\$ 5,218.68
BM0103	Thin Client NComputing RX RX300 - Broadcom Cortex A53 BCM2837 Quad-core (4 Core) 1.20GHz - 1GB RAM - 8GB Flash - Fast Ethernet - aspbian - LAN inalámbrica - Bluetooth - HDMI - Red (RJ-45) - 4 Total USB Port(s) - 4 USB 2.0 Port(s). Garantía: 1 año con fabricante NP X300	\$ 5,218.68
BM0104	Thin Client NComputing RX RX300 - Broadcom Cortex A53 BCM2837 Quad-core (4 Core) 1.20GHz - 1GB RAM - 8GB Flash - Fast Ethernet - aspbian - LAN inalámbrica - Bluetooth - HDMI - Red (RJ-45) - 4 Total USB Port(s) - 4 USB 2.0 Port(s). Garantía: 1 año con fabricante NP X300	\$ 5,218.68
BM0105	Thin Client NComputing RX RX300 - Broadcom Cortex A53 BCM2837 Quad-core (4 Core) 1.20GHz - 1GB RAM - 8GB Flash - Fast Ethernet - aspbian - LAN inalámbrica - Bluetooth - HDMI - Red (RJ-45) - 4 Total USB Port(s) - 4 USB 2.0 Port(s). Garantía: 1 año con fabricante NP X300	\$ 5,218.68

**Cuenta Pública 2018**  
**Relación de Bienes Muebles que integran el Patrimonio**  
**Al 31 de Diciembre de 2018**  
**(pesos)**

**Ente Público: SECRETARÍA EJECUTIVA DEL SISTEMA ESTATAL ANTICORRUPCIÓN DE YUCATÁN**

Código	Descripción del Bien Mueble	Valor Histórico
BM0106	Thin Client NComputing RX RX300 - Broadcom Cortex A53 BCM2837 Quad-core (4 Core) 1.20GHz - 1GB RAM - 8GB Flash - Fast Ethernet - aspbian - LAN inalámbrica - Bluetooth - HDMI - Red (RJ-45) - 4 Total USB Port(s) - 4 USB 2.0 Port(s). Garantía: 1 año con fabricante NP X300	\$ 5,218.68
BM0107	Thin Client NComputing RX RX300 - Broadcom Cortex A53 BCM2837 Quad-core (4 Core) 1.20GHz - 1GB RAM - 8GB Flash - Fast Ethernet - aspbian - LAN inalámbrica - Bluetooth - HDMI - Red (RJ-45) - 4 Total USB Port(s) - 4 USB 2.0 Port(s). Garantía: 1 año con fabricante NP X300	\$ 5,218.68
BM0108	Thin Client NComputing RX RX300 - Broadcom Cortex A53 BCM2837 Quad-core (4 Core) 1.20GHz - 1GB RAM - 8GB Flash - Fast Ethernet - aspbian - LAN inalámbrica - Bluetooth - HDMI - Red (RJ-45) - 4 Total USB Port(s) - 4 USB 2.0 Port(s). Garantía: 1 año con fabricante NP X300	\$ 5,218.68
BM0109	Thin Client NComputing RX RX300 - Broadcom Cortex A53 BCM2837 Quad-core (4 Core) 1.20GHz - 1GB RAM - 8GB Flash - Fast Ethernet - aspbian - LAN inalámbrica - Bluetooth - HDMI - Red (RJ-45) - 4 Total USB Port(s) - 4 USB 2.0 Port(s). Garantía: 1 año con fabricante NP X300	\$ 5,218.68
BM0110	Thin Client NComputing RX RX300 - Broadcom Cortex A53 BCM2837 Quad-core (4 Core) 1.20GHz - 1GB RAM - 8GB Flash - Fast Ethernet - aspbian - LAN inalámbrica - Bluetooth - HDMI - Red (RJ-45) - 4 Total USB Port(s) - 4 USB 2.0 Port(s). Garantía: 1 año con fabricante NP X300	\$ 5,218.68
BM0111	Thin Client NComputing RX RX300 - Broadcom Cortex A53 BCM2837 Quad-core (4 Core) 1.20GHz - 1GB RAM - 8GB Flash - Fast Ethernet - aspbian - LAN inalámbrica - Bluetooth - HDMI - Red (RJ-45) - 4 Total USB Port(s) - 4 USB 2.0 Port(s). Garantía: 1 año con fabricante NP X300	\$ 5,218.68
BM0112	Thin Client NComputing RX RX300 - Broadcom Cortex A53 BCM2837 Quad-core (4 Core) 1.20GHz - 1GB RAM - 8GB Flash - Fast Ethernet - aspbian - LAN inalámbrica - Bluetooth - HDMI - Red (RJ-45) - 4 Total USB Port(s) - 4 USB 2.0 Port(s). Garantía: 1 año con fabricante NP X300	\$ 5,218.68
BM0113	Thin Client NComputing RX RX300 - Broadcom Cortex A53 BCM2837 Quad-core (4 Core) 1.20GHz - 1GB RAM - 8GB Flash - Fast Ethernet - aspbian - LAN inalámbrica - Bluetooth - HDMI - Red (RJ-45) - 4 Total USB Port(s) - 4 USB 2.0 Port(s). Garantía: 1 año con fabricante NP X300	\$ 5,218.68
BM0114	Thin Client NComputing RX RX300 - Broadcom Cortex A53 BCM2837 Quad-core (4 Core) 1.20GHz - 1GB RAM - 8GB Flash - Fast Ethernet - aspbian - LAN inalámbrica - Bluetooth - HDMI - Red (RJ-45) - 4 Total USB Port(s) - 4 USB 2.0 Port(s). Garantía: 1 año con fabricante NP X300	\$ 5,218.68
BM0115	Thin Client NComputing RX RX300 - Broadcom Cortex A53 BCM2837 Quad-core (4 Core) 1.20GHz - 1GB RAM - 8GB Flash - Fast Ethernet - aspbian - LAN inalámbrica - Bluetooth - HDMI - Red (RJ-45) - 4 Total USB Port(s) - 4 USB 2.0 Port(s). Garantía: 1 año con fabricante NP X300	\$ 5,218.68
BM0116	Thin Client NComputing RX RX300 - Broadcom Cortex A53 BCM2837 Quad-core (4 Core) 1.20GHz - 1GB RAM - 8GB Flash - Fast Ethernet - aspbian - LAN inalámbrica - Bluetooth - HDMI - Red (RJ-45) - 4 Total USB Port(s) - 4 USB 2.0 Port(s). Garantía: 1 año con fabricante NP X300	\$ 5,218.68
BM0117	Thin Client NComputing RX RX300 - Broadcom Cortex A53 BCM2837 Quad-core (4 Core) 1.20GHz - 1GB RAM - 8GB Flash - Fast Ethernet - aspbian - LAN inalámbrica - Bluetooth - HDMI - Red (RJ-45) - 4 Total USB Port(s) - 4 USB 2.0 Port(s). Garantía: 1 año con fabricante NP X300	\$ 5,218.68
BM0118	Thin Client NComputing RX RX300 - Broadcom Cortex A53 BCM2837 Quad-core (4 Core) 1.20GHz - 1GB RAM - 8GB Flash - Fast Ethernet - aspbian - LAN inalámbrica - Bluetooth - HDMI - Red (RJ-45) - 4 Total USB Port(s) - 4 USB 2.0 Port(s). Garantía: 1 año con fabricante NP X300	\$ 5,218.68

**Cuenta Pública 2018**  
**Relación de Bienes Muebles que integran el Patrimonio**  
**Al 31 de Diciembre de 2018**  
**(pesos)**

**Ente Público: SECRETARÍA EJECUTIVA DEL SISTEMA ESTATAL ANTICORRUPCIÓN DE YUCATÁN**

Código	Descripción del Bien Mueble	Valor Histórico
BM0119	Thin Client NComputing RX RX300 - Broadcom Cortex A53 BCM2837 Quad-core (4 Core) 1.20GHz - 1GB RAM - 8GB Flash - Fast Ethernet - aspbian - LAN inalámbrica - Bluetooth - HDMI - Red (RJ-45) - 4 Total USB Port(s) - 4 USB 2.0 Port(s). Garantía: 1 año con fabricante NP X300	\$ 5,218.68
BM0120	Thin Client NComputing RX RX300 - Broadcom Cortex A53 BCM2837 Quad-core (4 Core) 1.20GHz - 1GB RAM - 8GB Flash - Fast Ethernet - aspbian - LAN inalámbrica - Bluetooth - HDMI - Red (RJ-45) - 4 Total USB Port(s) - 4 USB 2.0 Port(s). Garantía: 1 año con fabricante NP X300	\$ 5,218.68
BM0121	Thin Client NComputing RX RX300 - Broadcom Cortex A53 BCM2837 Quad-core (4 Core) 1.20GHz - 1GB RAM - 8GB Flash - Fast Ethernet - aspbian - LAN inalámbrica - Bluetooth - HDMI - Red (RJ-45) - 4 Total USB Port(s) - 4 USB 2.0 Port(s). Garantía: 1 año con fabricante NP X300	\$ 5,218.68
BM0122	Thin Client NComputing RX RX300 - Broadcom Cortex A53 BCM2837 Quad-core (4 Core) 1.20GHz - 1GB RAM - 8GB Flash - Fast Ethernet - aspbian - LAN inalámbrica - Bluetooth - HDMI - Red (RJ-45) - 4 Total USB Port(s) - 4 USB 2.0 Port(s). Garantía: 1 año con fabricante NP X300	\$ 5,218.68
BM0123	Thin Client NComputing RX RX300 - Broadcom Cortex A53 BCM2837 Quad-core (4 Core) 1.20GHz - 1GB RAM - 8GB Flash - Fast Ethernet - aspbian - LAN inalámbrica - Bluetooth - HDMI - Red (RJ-45) - 4 Total USB Port(s) - 4 USB 2.0 Port(s). Garantía: 1 año con fabricante NP X300	\$ 5,218.68
BM0124	Thin Client NComputing RX RX300 - Broadcom Cortex A53 BCM2837 Quad-core (4 Core) 1.20GHz - 1GB RAM - 8GB Flash - Fast Ethernet - aspbian - LAN inalámbrica - Bluetooth - HDMI - Red (RJ-45) - 4 Total USB Port(s) - 4 USB 2.0 Port(s). Garantía: 1 año con fabricante NP X300	\$ 5,218.68
BM0125	Thin Client NComputing RX RX300 - Broadcom Cortex A53 BCM2837 Quad-core (4 Core) 1.20GHz - 1GB RAM - 8GB Flash - Fast Ethernet - aspbian - LAN inalámbrica - Bluetooth - HDMI - Red (RJ-45) - 4 Total USB Port(s) - 4 USB 2.0 Port(s). Garantía: 1 año con fabricante NP X300	\$ 5,218.68
BM0126	Thin Client NComputing RX RX300 - Broadcom Cortex A53 BCM2837 Quad-core (4 Core) 1.20GHz - 1GB RAM - 8GB Flash - Fast Ethernet - aspbian - LAN inalámbrica - Bluetooth - HDMI - Red (RJ-45) - 4 Total USB Port(s) - 4 USB 2.0 Port(s). Garantía: 1 año con fabricante NP X300	\$ 5,218.68
BM0127	Thin Client NComputing RX RX300 - Broadcom Cortex A53 BCM2837 Quad-core (4 Core) 1.20GHz - 1GB RAM - 8GB Flash - Fast Ethernet - aspbian - LAN inalámbrica - Bluetooth - HDMI - Red (RJ-45) - 4 Total USB Port(s) - 4 USB 2.0 Port(s). Garantía: 1 año con fabricante NP X300	\$ 5,218.68
BM0128	Thin Client NComputing RX RX300 - Broadcom Cortex A53 BCM2837 Quad-core (4 Core) 1.20GHz - 1GB RAM - 8GB Flash - Fast Ethernet - aspbian - LAN inalámbrica - Bluetooth - HDMI - Red (RJ-45) - 4 Total USB Port(s) - 4 USB 2.0 Port(s). Garantía: 1 año con fabricante NP X300	\$ 5,218.68
BM0129	MONITOR BENQ GW2280 21.5" 1920x1080, Contraste 3,000:1, Panel VA, 5 ms GTG, VGA/HDMI x2, Flicker-Free, Low Blue Light, rightness Intelligence (B.I.), VESA, Bocinas 1Wx2, Bisel Delgado, Color Negro Garantía 1 año, centro de servicio NP 9H.LH4LB.QBL	\$ 2,294.78
BM0130	MONITOR BENQ GW2280 21.5" 1920x1080, Contraste 3,000:1, Panel VA, 5 ms GTG, VGA/HDMI x2, Flicker-Free, Low Blue Light, rightness Intelligence (B.I.), VESA, Bocinas 1Wx2, Bisel Delgado, Color Negro Garantía 1 año, centro de servicio NP 9H.LH4LB.QBL	\$ 2,294.78
BM0131	MONITOR BENQ GW2280 21.5" 1920x1080, Contraste 3,000:1, Panel VA, 5 ms GTG, VGA/HDMI x2, Flicker-Free, Low Blue Light, rightness Intelligence (B.I.), VESA, Bocinas 1Wx2, Bisel Delgado, Color Negro Garantía 1 año, centro de servicio NP 9H.LH4LB.QBL	\$ 2,294.78

**Cuenta Pública 2018**  
**Relación de Bienes Muebles que integran el Patrimonio**  
**Al 31 de Diciembre de 2018**  
**(pesos)**

**Ente Público: SECRETARÍA EJECUTIVA DEL SISTEMA ESTATAL ANTICORRUPCIÓN DE YUCATÁN**

Código	Descripción del Bien Mueble	Valor Histórico
BM0132	MONITOR BENQ GW2280 21.5" 1920x1080, Contraste 3,000:1, Panel VA, 5 ms GTG, VGA/HDMI x2, Flicker-Free, Low Blue Light, rightness Intelligence (B.I.), VESA, Bocinas 1Wx2, Bisel Delgado, Color Negro Garantía 1 año, centro de servicio NP 9H.LH4LB.QBL	\$ 2,294.78
BM0133	MONITOR BENQ GW2280 21.5" 1920x1080, Contraste 3,000:1, Panel VA, 5 ms GTG, VGA/HDMI x2, Flicker-Free, Low Blue Light, rightness Intelligence (B.I.), VESA, Bocinas 1Wx2, Bisel Delgado, Color Negro Garantía 1 año, centro de servicio NP 9H.LH4LB.QBL	\$ 2,294.78
BM0134	MONITOR BENQ GW2280 21.5" 1920x1080, Contraste 3,000:1, Panel VA, 5 ms GTG, VGA/HDMI x2, Flicker-Free, Low Blue Light, rightness Intelligence (B.I.), VESA, Bocinas 1Wx2, Bisel Delgado, Color Negro Garantía 1 año, centro de servicio NP 9H.LH4LB.QBL	\$ 2,294.78
BM0135	MONITOR BENQ GW2280 21.5" 1920x1080, Contraste 3,000:1, Panel VA, 5 ms GTG, VGA/HDMI x2, Flicker-Free, Low Blue Light, rightness Intelligence (B.I.), VESA, Bocinas 1Wx2, Bisel Delgado, Color Negro Garantía 1 año, centro de servicio NP 9H.LH4LB.QBL	\$ 2,294.78
BM0136	MONITOR BENQ GW2280 21.5" 1920x1080, Contraste 3,000:1, Panel VA, 5 ms GTG, VGA/HDMI x2, Flicker-Free, Low Blue Light, rightness Intelligence (B.I.), VESA, Bocinas 1Wx2, Bisel Delgado, Color Negro Garantía 1 año, centro de servicio NP 9H.LH4LB.QBL	\$ 2,294.78
BM0137	MONITOR BENQ GW2280 21.5" 1920x1080, Contraste 3,000:1, Panel VA, 5 ms GTG, VGA/HDMI x2, Flicker-Free, Low Blue Light, rightness Intelligence (B.I.), VESA, Bocinas 1Wx2, Bisel Delgado, Color Negro Garantía 1 año, centro de servicio NP 9H.LH4LB.QBL	\$ 2,294.78
BM0138	MONITOR BENQ GW2280 21.5" 1920x1080, Contraste 3,000:1, Panel VA, 5 ms GTG, VGA/HDMI x2, Flicker-Free, Low Blue Light, rightness Intelligence (B.I.), VESA, Bocinas 1Wx2, Bisel Delgado, Color Negro Garantía 1 año, centro de servicio NP 9H.LH4LB.QBL	\$ 2,294.78
BM0139	MONITOR BENQ GW2280 21.5" 1920x1080, Contraste 3,000:1, Panel VA, 5 ms GTG, VGA/HDMI x2, Flicker-Free, Low Blue Light, rightness Intelligence (B.I.), VESA, Bocinas 1Wx2, Bisel Delgado, Color Negro Garantía 1 año, centro de servicio NP 9H.LH4LB.QBL	\$ 2,294.78
BM0140	MONITOR BENQ GW2280 21.5" 1920x1080, Contraste 3,000:1, Panel VA, 5 ms GTG, VGA/HDMI x2, Flicker-Free, Low Blue Light, rightness Intelligence (B.I.), VESA, Bocinas 1Wx2, Bisel Delgado, Color Negro Garantía 1 año, centro de servicio NP 9H.LH4LB.QBL	\$ 2,294.78
BM0141	MONITOR BENQ GW2280 21.5" 1920x1080, Contraste 3,000:1, Panel VA, 5 ms GTG, VGA/HDMI x2, Flicker-Free, Low Blue Light, rightness Intelligence (B.I.), VESA, Bocinas 1Wx2, Bisel Delgado, Color Negro Garantía 1 año, centro de servicio NP 9H.LH4LB.QBL	\$ 2,294.78
BM0142	MONITOR BENQ GW2280 21.5" 1920x1080, Contraste 3,000:1, Panel VA, 5 ms GTG, VGA/HDMI x2, Flicker-Free, Low Blue Light, rightness Intelligence (B.I.), VESA, Bocinas 1Wx2, Bisel Delgado, Color Negro Garantía 1 año, centro de servicio NP 9H.LH4LB.QBL	\$ 2,294.78
BM0143	MONITOR BENQ GW2280 21.5" 1920x1080, Contraste 3,000:1, Panel VA, 5 ms GTG, VGA/HDMI x2, Flicker-Free, Low Blue Light, rightness Intelligence (B.I.), VESA, Bocinas 1Wx2, Bisel Delgado, Color Negro Garantía 1 año, centro de servicio NP 9H.LH4LB.QBL	\$ 2,294.78
BM0144	MONITOR BENQ GW2280 21.5" 1920x1080, Contraste 3,000:1, Panel VA, 5 ms GTG, VGA/HDMI x2, Flicker-Free, Low Blue Light, rightness Intelligence (B.I.), VESA, Bocinas 1Wx2, Bisel Delgado, Color Negro Garantía 1 año, centro de servicio NP 9H.LH4LB.QBL	\$ 2,294.78



**Cuenta Pública 2018**  
**Relación de Bienes Muebles que integran el Patrimonio**  
**Al 31 de Diciembre de 2018**  
**(pesos)**

**Ente Público: SECRETARÍA EJECUTIVA DEL SISTEMA ESTATAL ANTICORRUPCIÓN DE YUCATÁN**

Código	Descripción del Bien Mueble	Valor Histórico
BM0145	MONITOR BENQ GW2280 21.5" 1920x1080, Contraste 3,000:1, Panel VA, 5 ms GTG, VGA/HDMI x2, Flicker-Free, Low Blue Light, rightness Intelligence (B.I.), VESA, Bocinas 1Wx2, Bisel Delgado, Color Negro Garantía 1 año, centro de servicio NP 9H.LH4LB.QBL	\$ 2,294.78
BM0146	MONITOR BENQ GW2280 21.5" 1920x1080, Contraste 3,000:1, Panel VA, 5 ms GTG, VGA/HDMI x2, Flicker-Free, Low Blue Light, rightness Intelligence (B.I.), VESA, Bocinas 1Wx2, Bisel Delgado, Color Negro Garantía 1 año, centro de servicio NP 9H.LH4LB.QBL	\$ 2,294.78
BM0147	MONITOR BENQ GW2280 21.5" 1920x1080, Contraste 3,000:1, Panel VA, 5 ms GTG, VGA/HDMI x2, Flicker-Free, Low Blue Light, rightness Intelligence (B.I.), VESA, Bocinas 1Wx2, Bisel Delgado, Color Negro Garantía 1 año, centro de servicio NP 9H.LH4LB.QBL	\$ 2,294.78
BM0148	MONITOR BENQ GW2280 21.5" 1920x1080, Contraste 3,000:1, Panel VA, 5 ms GTG, VGA/HDMI x2, Flicker-Free, Low Blue Light, rightness Intelligence (B.I.), VESA, Bocinas 1Wx2, Bisel Delgado, Color Negro Garantía 1 año, centro de servicio NP 9H.LH4LB.QBL	\$ 2,294.78
BM0149	MONITOR BENQ GW2280 21.5" 1920x1080, Contraste 3,000:1, Panel VA, 5 ms GTG, VGA/HDMI x2, Flicker-Free, Low Blue Light, rightness Intelligence (B.I.), VESA, Bocinas 1Wx2, Bisel Delgado, Color Negro Garantía 1 año, centro de servicio NP 9H.LH4LB.QBL	\$ 2,294.78
BM0150	MONITOR BENQ GW2280 21.5" 1920x1080, Contraste 3,000:1, Panel VA, 5 ms GTG, VGA/HDMI x2, Flicker-Free, Low Blue Light, rightness Intelligence (B.I.), VESA, Bocinas 1Wx2, Bisel Delgado, Color Negro Garantía 1 año, centro de servicio NP 9H.LH4LB.QBL	\$ 2,294.78
BM0151	MONITOR BENQ GW2280 21.5" 1920x1080, Contraste 3,000:1, Panel VA, 5 ms GTG, VGA/HDMI x2, Flicker-Free, Low Blue Light, rightness Intelligence (B.I.), VESA, Bocinas 1Wx2, Bisel Delgado, Color Negro Garantía 1 año, centro de servicio NP 9H.LH4LB.QBL	\$ 2,294.78
BM0152	MONITOR BENQ GW2280 21.5" 1920x1080, Contraste 3,000:1, Panel VA, 5 ms GTG, VGA/HDMI x2, Flicker-Free, Low Blue Light, rightness Intelligence (B.I.), VESA, Bocinas 1Wx2, Bisel Delgado, Color Negro Garantía 1 año, centro de servicio NP 9H.LH4LB.QBL	\$ 2,294.78
BM0153	MONITOR BENQ GW2280 21.5" 1920x1080, Contraste 3,000:1, Panel VA, 5 ms GTG, VGA/HDMI x2, Flicker-Free, Low Blue Light, rightness Intelligence (B.I.), VESA, Bocinas 1Wx2, Bisel Delgado, Color Negro Garantía 1 año, centro de servicio NP 9H.LH4LB.QBL	\$ 2,294.78
BM0154	MONITOR BENQ GW2280 21.5" 1920x1080, Contraste 3,000:1, Panel VA, 5 ms GTG, VGA/HDMI x2, Flicker-Free, Low Blue Light, rightness Intelligence (B.I.), VESA, Bocinas 1Wx2, Bisel Delgado, Color Negro Garantía 1 año, centro de servicio NP 9H.LH4LB.QBL	\$ 2,294.78
BM0155	MONITOR BENQ GW2280 21.5" 1920x1080, Contraste 3,000:1, Panel VA, 5 ms GTG, VGA/HDMI x2, Flicker-Free, Low Blue Light, rightness Intelligence (B.I.), VESA, Bocinas 1Wx2, Bisel Delgado, Color Negro Garantía 1 año, centro de servicio NP 9H.LH4LB.QBL	\$ 2,294.78
BM0156	MONITOR BENQ GW2280 21.5" 1920x1080, Contraste 3,000:1, Panel VA, 5 ms GTG, VGA/HDMI x2, Flicker-Free, Low Blue Light, rightness Intelligence (B.I.), VESA, Bocinas 1Wx2, Bisel Delgado, Color Negro Garantía 1 año, centro de servicio NP 9H.LH4LB.QBL	\$ 2,294.78
BM0157	MONITOR BENQ GW2280 21.5" 1920x1080, Contraste 3,000:1, Panel VA, 5 ms GTG, VGA/HDMI x2, Flicker-Free, Low Blue Light, rightness Intelligence (B.I.), VESA, Bocinas 1Wx2, Bisel Delgado, Color Negro Garantía 1 año, centro de servicio NP 9H.LH4LB.QBL	\$ 2,294.78

**Cuenta Pública 2018**  
**Relación de Bienes Muebles que integran el Patrimonio**  
**Al 31 de Diciembre de 2018**  
**(pesos)**

**Ente Público: SECRETARÍA EJECUTIVA DEL SISTEMA ESTATAL ANTICORRUPCIÓN DE YUCATÁN**

Código	Descripción del Bien Mueble	Valor Histórico
BM0158	MONITOR BENQ GW2280 21.5" 1920x1080, Contraste 3,000:1, Panel VA, 5 ms GTG, VGA/HDMI x2, Flicker-Free, Low Blue Light, rightness Intelligence (B.I.), VESA, Bocinas 1Wx2, Bisel Delgado, Color Negro Garantía 1 año, centro de servicio NP 9H.LH4LB.QBL	\$ 2,294.78
BM0159	Videoprojector Marca Benq Ms550	\$ 9,976.00
BM0160	Videoprojector Marca Benq Ms550	\$ 9,976.00
BM0161	Pintarron Interactivo Alfra 686o Pared	\$ 13,804.00
BM0162	Pintarron Interactivo Alfra 686o Pared	\$ 13,804.00
BM0163	Pintarron Interactivo Alfra 686o Pared	\$ 13,804.00
BM0164	Pintarron Interactivo Alfra 686o Pared	\$ 13,804.00
BM0165	Pantalla de Proyección Multimedia Screens Mse178 100 Pulgadas	\$ 4,628.40
BM0166	Pantalla de Proyección Multimedia Screens Mse178 100 Pulgadas	\$ 4,628.40
BM0167	Minisplit Inverter 12000btu S 220v 60hz Benelux	\$ 6,058.29
BM0168	Minisplit Inverter 18000btu S 220v 60hz Benelux	\$ 8,840.10
BM0169	Multímetro Truper digital Mut 202	\$ 755.00
BM0170	Teléfono Celular	\$ 2,299.00
BM0171	Escritorio ejecutivo con soporte con tapa pasacables y pasacables plástico bajo cubierta.frente:180 cm fondo:90 cm altura:75 cm no puede llevar portateclado base metálica color blanco y cubierta en lp color ceniza modelo FEL18B	\$ 5,698.36
BM0172	Escritorio ejecutivo con soporte con tapa pasacables y pasacables plástico bajo cubierta.frente:180 cm fondo:90 cm altura:75 cm no puede llevar portateclado base metálica color blanco y cubierta en lp color ceniza modelo FEL18B	\$ 5,698.36
BM0173	Escritorio ejecutivo con soporte con tapa pasacables y pasacables plástico bajo cubierta.frente:180 cm fondo:90 cm altura:75 cm no puede llevar portateclado base metálica color blanco y cubierta en lp color ceniza modelo FEL18B	\$ 5,698.36
BM0174	Lateral para escritorio con soporte con tapa pasacables y pasacables plástico bajo cubierta. Frente:120 cm fondo:55cm altura:65 cm para escritorio ejecutivo. Portateclado opcional no incluido. Incluye "z" base metálica color blanco cubierta en lp color ceniza modelo FCO12B	\$ 2,521.30
BM0175	Lateral para escritorio con soporte con tapa pasacables y pasacables plástico bajo cubierta. Frente:120 cm fondo:55cm altura:65 cm para escritorio ejecutivo. Portateclado opcional no incluido. Incluye "z" base metálica color blanco cubierta en lp color ceniza modelo FCO12B	\$ 2,521.30
BM0176	Lateral para escritorio con soporte con tapa pasacables y pasacables plástico bajo cubierta. Frente:120 cm fondo:55cm altura:65 cm para escritorio ejecutivo. Portateclado opcional no incluido. Incluye "z" base metálica color blanco cubierta en lp color ceniza modelo FCO12B	\$ 2,521.30
BM0177	Paquete secretarial incluye escritorio y lateral (no incluye portateclado) soporte con tapa pasacables y pasacables plástico bajo cubierta. Base metálica color blanco cubierta en lp color ceniza modelo OFSSC	\$ 5,184.76
BM0178	Paquete secretarial incluye escritorio y lateral (no incluye portateclado) soporte con tapa pasacables y pasacables plástico bajo cubierta. Base metálica color blanco cubierta en lp color ceniza modelo OFSSC	\$ 5,184.76

**Cuenta Pública 2018**  
**Relación de Bienes Muebles que integran el Patrimonio**  
**Al 31 de Diciembre de 2018**  
**(pesos)**

**Ente Público: SECRETARÍA EJECUTIVA DEL SISTEMA ESTATAL ANTICORRUPCIÓN DE YUCATÁN**

Código	Descripción del Bien Mueble	Valor Histórico
BM0179	Paquete secretarial incluye escritorio y lateral (no incluye portateclado) soporte con tapa pasacables y pasacables plástico bajo cubierta. Base metálica color blanco cubierta en lp color ceniza modelo OFSSC	\$ 5,184.76
BM0180	Paquete secretarial incluye escritorio y lateral (no incluye portateclado) soporte con tapa pasacables y pasacables plástico bajo cubierta. Base metálica color blanco cubierta en lp color ceniza modelo OFSSC	\$ 5,184.76
BM0181	Panel divisorio recto en l.p., de 150x40cm, espesor 19mm. Panel de lp color ébano indi modelo P15RL19	\$ 1,349.38
BM0182	Panel divisorio recto en l.p., de 150x40cm, espesor 19mm. Panel de lp color ébano indi modelo P15RL19	\$ 1,349.38
BM0183	Panel divisorio recto en l.p., de 150x40cm, espesor 19mm. Panel de lp color ébano indi modelo P15RL19	\$ 1,349.38
BM0184	Panel divisorio recto en l.p., de 150x40cm, espesor 19mm. Panel de lp color ébano indi modelo P15RL19	\$ 1,349.38
BM0185	Sillón directivo con brazos y con cuerpo en color negro, respaldo tapizado mesh negro, asiento en crepe color vino 595 y base metálica cromada de 5 puntas. Mecanismo reclina y de bloqueo con pistón neumático. Modelo DE-5200NCR	\$ 2,707.00
BM0186	Sillón directivo con brazos y con cuerpo en color negro, respaldo tapizado mesh negro, asiento en crepe color vino 595 y base metálica cromada de 5 puntas. Mecanismo reclina y de bloqueo con pistón neumático. Modelo DE-5200NCR	\$ 2,707.00
BM0187	Sillón directivo con brazos y con cuerpo en color negro, respaldo tapizado mesh negro, asiento en crepe color vino 595 y base metálica cromada de 5 puntas. Mecanismo reclina y de bloqueo con pistón neumático. Modelo DE-5200NCR	\$ 2,707.00
BM0188	Sillón directivo con brazos y con cuerpo en color negro, respaldo tapizado mesh negro, asiento en crepe color vino 595 y base metálica cromada de 5 puntas. Mecanismo reclina y de bloqueo con pistón neumático. Modelo DE-5200NCR	\$ 2,707.00
BM0189	Sillón directivo con brazos y con cuerpo en color negro, respaldo tapizado mesh negro, asiento en crepe color vino 595 y base metálica cromada de 5 puntas. Mecanismo reclina y de bloqueo con pistón neumático. Modelo DE-5200NCR	\$ 2,707.00
BM0190	Sillón directivo con brazos y con cuerpo en color negro, respaldo tapizado mesh negro, asiento en crepe color vino 595 y base metálica cromada de 5 puntas. Mecanismo reclina y de bloqueo con pistón neumático. Modelo DE-5200NCR	\$ 2,707.00
BM0191	Sillón directivo con brazos y con cuerpo en color negro, respaldo tapizado mesh negro, asiento en crepe color vino 595 y base metálica cromada de 5 puntas. Mecanismo reclina y de bloqueo con pistón neumático. Modelo DE-5200NCR	\$ 2,707.00
BM0192	Sillón directivo con brazos y con cuerpo en color negro, respaldo tapizado mesh negro, asiento en crepe color vino 595 y base metálica cromada de 5 puntas. Mecanismo reclina y de bloqueo con pistón neumático. Modelo DE-5200NCR	\$ 2,707.00

**Cuenta Pública 2018**  
**Relación de Bienes Muebles que integran el Patrimonio**  
**Al 31 de Diciembre de 2018**  
**(pesos)**

**Ente Público: SECRETARÍA EJECUTIVA DEL SISTEMA ESTATAL ANTICORRUPCIÓN DE YUCATÁN**

Código	Descripción del Bien Mueble	Valor Histórico
BM0193	Sillón directivo con brazos y con cuerpo en color negro, respaldo tapizado mesh negro, asiento en crepe color vino 595 y base metálica cromada de 5 puntas. Mecanismo reclinable y de bloqueo con pistón neumático. Modelo DE-5200NCR	\$ 2,707.00
BM0194	Sillón directivo con brazos y con cuerpo en color negro, respaldo tapizado mesh negro, asiento en crepe color vino 595 y base metálica cromada de 5 puntas. Mecanismo reclinable y de bloqueo con pistón neumático. Modelo DE-5200NCR	\$ 2,707.00
BM0195	Sillón directivo con brazos y con cuerpo en color negro, respaldo tapizado mesh negro, asiento en crepe color vino 595 y base metálica cromada de 5 puntas. Mecanismo reclinable y de bloqueo con pistón neumático. Modelo DE-5200NCR	\$ 2,707.00
BM0196	Sillón directivo con brazos y con cuerpo en color negro, respaldo tapizado mesh negro, asiento en crepe color vino 595 y base metálica cromada de 5 puntas. Mecanismo reclinable y de bloqueo con pistón neumático. Modelo DE-5200NCR	\$ 2,707.00
BM0197	Sillón directivo de visita con brazos con cuerpo en color negro, respaldo tapizado en mesh negro, asiento en crepe color vino 595 y trineo metálico cromado. Modelo DE-5200TNCR	\$ 2,616.61
BM0198	Sillón directivo de visita con brazos con cuerpo en color negro, respaldo tapizado en mesh negro, asiento en crepe color vino 595 y trineo metálico cromado. Modelo DE-5200TNCR	\$ 2,616.61
BM0199	Sillón directivo de visita con brazos con cuerpo en color negro, respaldo tapizado en mesh negro, asiento en crepe color vino 595 y trineo metálico cromado. Modelo DE-5200TNCR	\$ 2,616.61
BM0200	Sillón directivo de visita con brazos con cuerpo en color negro, respaldo tapizado en mesh negro, asiento en crepe color vino 595 y trineo metálico cromado. Modelo DE-5200TNCR	\$ 2,616.61
BM0201	Sillón directivo de visita con brazos con cuerpo en color negro, respaldo tapizado en mesh negro, asiento en crepe color vino 595 y trineo metálico cromado. Modelo DE-5200TNCR	\$ 2,616.61
BM0202	Sillón directivo de visita con brazos con cuerpo en color negro, respaldo tapizado en mesh negro, asiento en crepe color vino 595 y trineo metálico cromado. Modelo DE-5200TNCR	\$ 2,616.61
BM0203	Sillón directivo de visita con brazos con cuerpo en color negro, respaldo tapizado en mesh negro, asiento en crepe color vino 595 y trineo metálico cromado. Modelo DE-5200TNCR	\$ 2,616.61
BM0204	Sillón directivo de visita con brazos con cuerpo en color negro, respaldo tapizado en mesh negro, asiento en crepe color vino 595 y trineo metálico cromado. Modelo DE-5200TNCR	\$ 2,616.61
BM0205	Organizador de 3 gavetas ( 1 papelerero y 2 archiveros) con jaladeras. Cuerpo, frentes y cubierta metálicos. Cerradura para las 2 gavetas inferiores. Color blanco. Carga ligera medidas: 36x46x69 cm. Modelo 18871	\$ 1,355.18
BM0206	Organizador de 3 gavetas ( 1 papelerero y 2 archiveros) con jaladeras. Cuerpo, frentes y cubierta metálicos. Cerradura para las 2 gavetas inferiores. Color blanco. Carga ligera medidas: 36x46x69 cm. Modelo 18871	\$ 1,355.18
BM0207	Organizador de 3 gavetas ( 1 papelerero y 2 archiveros) con jaladeras. Cuerpo, frentes y cubierta metálicos. Cerradura para las 2 gavetas inferiores. Color blanco. Carga ligera medidas: 36x46x69 cm. Modelo 18871	\$ 1,355.18
BM0208	Organizador de 3 gavetas ( 1 papelerero y 2 archiveros) con jaladeras. Cuerpo, frentes y cubierta metálicos. Cerradura para las 2 gavetas inferiores. Color blanco. Carga ligera medidas: 36x46x69 cm. Modelo 18871	\$ 1,355.18

**Cuenta Pública 2018**  
**Relación de Bienes Muebles que integran el Patrimonio**  
**Al 31 de Diciembre de 2018**  
**(pesos)**

**Ente Público: SECRETARÍA EJECUTIVA DEL SISTEMA ESTATAL ANTICORRUPCIÓN DE YUCATÁN**

Código	Descripción del Bien Mueble	Valor Histórico
BM0209	Organizador de 3 gavetas ( 1 papelerero y 2 archiveros) con jaladeras. Cuerpo, frentes y cubierta metálicos. Cerradura para las 2 gavetas inferiores. Color blanco. Carga ligera medidas: 36x46x69 cm. Modelo 18871	\$ 1,355.18
BM0210	Organizador de 3 gavetas ( 1 papelerero y 2 archiveros) con jaladeras. Cuerpo, frentes y cubierta metálicos. Cerradura para las 2 gavetas inferiores. Color blanco. Carga ligera medidas: 36x46x69 cm. Modelo 18871	\$ 1,355.18
BM0211	Organizador de 3 gavetas ( 1 papelerero y 2 archiveros) con jaladeras. Cuerpo, frentes y cubierta metálicos. Cerradura para las 2 gavetas inferiores. Color blanco. Carga ligera medidas: 36x46x69 cm. Modelo 18871	\$ 1,355.18
BM0212	Organizador de 3 gavetas ( 1 papelerero y 2 archiveros) con jaladeras. Cuerpo, frentes y cubierta metálicos. Cerradura para las 2 gavetas inferiores. Color blanco. Carga ligera medidas: 36x46x69 cm. Modelo 18871	\$ 1,355.18
BM0213	Organizador de 3 gavetas ( 1 papelerero y 2 archiveros) con jaladeras. Cuerpo, frentes y cubierta metálicos. Cerradura para las 2 gavetas inferiores. Color blanco. Carga ligera medidas: 36x46x69 cm. Modelo 18871	\$ 1,355.18
BM0214	Organizador de 3 gavetas ( 1 papelerero y 2 archiveros) con jaladeras. Cuerpo, frentes y cubierta metálicos. Cerradura para las 2 gavetas inferiores. Color blanco. Carga ligera medidas: 36x46x69 cm. Modelo 18871	\$ 1,355.18
BM0215	Organizador de 3 gavetas ( 1 papelerero y 2 archiveros) con jaladeras. Cuerpo, frentes y cubierta metálicos. Cerradura para las 2 gavetas inferiores. Color blanco. Carga ligera medidas: 36x46x69 cm. Modelo 18871	\$ 1,355.18
BM0216	Organizador de 3 gavetas ( 1 papelerero y 2 archiveros) con jaladeras. Cuerpo, frentes y cubierta metálicos. Cerradura para las 2 gavetas inferiores. Color blanco. Carga ligera medidas: 36x46x69 cm. Modelo 18871	\$ 1,355.18
BM0217	Archivero vertical de 4 gavetas fab. En lamina de acero rolada en frio correderas de acero telescópicas de proyección total, embalinadas de uso rudo botón de seguridad y porta etiquetas pintura epoxica color blanco cerradura general incluye compresor y sistema de archivo colgante medidas 46x68x132. Modelo 21105	\$ 4,648.09
BM0218	Archivero vertical de 4 gavetas fab. En lamina de acero rolada en frio correderas de acero telescópicas de proyección total, embalinadas de uso rudo botón de seguridad y porta etiquetas pintura epoxica color blanco cerradura general incluye compresor y sistema de archivo colgante medidas 46x68x132. Modelo 21105	\$ 4,648.09
BM0219	Archivero vertical de 4 gavetas fab. En lamina de acero rolada en frio correderas de acero telescópicas de proyección total, embalinadas de uso rudo botón de seguridad y porta etiquetas pintura epoxica color blanco cerradura general incluye compresor y sistema de archivo colgante medidas 46x68x132. Modelo 21105	\$ 4,648.09
BM0220	Archivero vertical de 4 gavetas fab. En lamina de acero rolada en frio correderas de acero telescópicas de proyección total, embalinadas de uso rudo botón de seguridad y porta etiquetas pintura epoxica color blanco cerradura general incluye compresor y sistema de archivo colgante medidas 46x68x132. Modelo 21105	\$ 4,648.09

**Cuenta Pública 2018**  
**Relación de Bienes Muebles que integran el Patrimonio**  
**Al 31 de Diciembre de 2018**  
**(pesos)**

**Ente Público: SECRETARÍA EJECUTIVA DEL SISTEMA ESTATAL ANTICORRUPCIÓN DE YUCATÁN**

Código	Descripción del Bien Mueble	Valor Histórico
BM0221	Archivero vertical de 4 gavetas fab. En lamina de acero rolada en frio correderas de acero telescópicas de proyección total, embalinadas de uso rudo botón de seguridad y porta etiquetas pintura epoxica color blanco cerradura general incluye compresor y sistema de archivo colgante medidas 46x68x132. Modelo 21105	\$ 4,648.09
BM0222	Modulo en "I" con soporte con tapa pasacables y pasacables plástico bajo cubierta. Frente:170 cm fondo:136 cm altura:75 cm no incluye portateclado base metálica en color blanco cubierta en lp color ceniza. Modelo FPC17B	\$ 5,086.84
BM0223	Modulo en "I" con soporte con tapa pasacables y pasacables plástico bajo cubierta. Frente:170 cm fondo:136 cm altura:75 cm no incluye portateclado base metálica en color blanco cubierta en lp color ceniza. Modelo FPC17B	\$ 5,086.84
BM0224	Modulo en "I" con soporte con tapa pasacables y pasacables plástico bajo cubierta. Frente:170 cm fondo:136 cm altura:75 cm no incluye portateclado base metálica en color blanco cubierta en lp color ceniza. Modelo FPC17B	\$ 5,086.84
BM0225	Modulo en "I" con soporte con tapa pasacables y pasacables plástico bajo cubierta. Frente:170 cm fondo:136 cm altura:75 cm no incluye portateclado base metálica en color blanco cubierta en lp color ceniza. Modelo FPC17B	\$ 5,086.84
BM0226	Modulo en "I" con soporte con tapa pasacables y pasacables plástico bajo cubierta. Frente:170 cm fondo:136 cm altura:75 cm no incluye portateclado base metálica en color blanco cubierta en lp color ceniza. Modelo FPC17B	\$ 5,086.84
BM0227	Librero metálico con 4 entrepaños de 80x40x180cm. Con puertas inferiores y cubierta en l.p. incluye chapa. Cuerpo metálico color blanco puertas y cubierta en lp color ceniza. Modelo L4ML74-B	\$ 6,745.85
BM0228	Credenza de 180x40 recta, cubierta de vidrio, patas en alta presión y frentes en lp 2 puertas y 2 cajones vidrio color blanco cubierta y frentes en lp color blanco frosty base en alta presión color puce cottage. Modelo CR18BH-CP	\$ 19,566.96
BM0229	Silla cajera con respaldo en malla, asiento tapizado en tela, arillo descansapies, pistón de gas, mecanismo secretarial, base de polipropileno de 5 puntas con rodajas. Asiento tapizado en tela crepe color vino 595. Modelo WALLCA-5	\$ 1,248.96
BM0230	Modulo esquinero con soporte con tapa pasacables y pasacables plástico bajo cubierta. Frente:120 cm fondo:120 cm altura:75 cm base color blanco y cubierta en lp color ceniza. Modelo FEQ12B	\$ 3,812.35
BM0231	Organizador de 3 gavetas (1 papelero y 2 archiveros) con jaladeras. Cuerpo, frentes y cubierta metálicos. Cerradura para las 2 gavetas inferiores. Color blanco. Carga ligera medidas: 36x46x69 cm. Modelo 18871	\$ 1,355.18
BM0232	Sillón directivo con brazos y con cuerpo en color negro, respaldo tapizado mesh negro, asiento en crepe color vino 595 y base metálica cromada de 5 puntas. Mecanismo reclinable y de bloqueo con pistón neumático. Modelo DE-5200NCR	\$ 2,707.00
BM0233	Sillón directivo con brazos y con cuerpo en color negro, respaldo tapizado mesh negro, asiento de color rojo vino 595 y base metálica cromada de 5 puntas. Mecanismo reclinable y de bloqueo con pistón neumático. Modelo DE-5200NCR	\$ 2,707.00

**Cuenta Pública 2018**  
**Relación de Bienes Muebles que integran el Patrimonio**  
**Al 31 de Diciembre de 2018**  
**(pesos)**

**Ente Público: SECRETARÍA EJECUTIVA DEL SISTEMA ESTATAL ANTICORRUPCIÓN DE YUCATÁN**

Código	Descripción del Bien Mueble	Valor Histórico
BM0234	Sillón directivo con brazos y con cuerpo en color negro, respaldo tapizado mesh negro, asiento de color rojo vino 595 y base metálica cromada de 5 puntas. Mecanismo reclinable y de bloqueo con pistón neumático. Modelo DE-5200NCR	\$ 2,707.00
BM0235	Sillón directivo con brazos y con cuerpo en color negro, respaldo tapizado mesh negro, asiento de color rojo vino 595 y base metálica cromada de 5 puntas. Mecanismo reclinable y de bloqueo con pistón neumático. Modelo DE-5200NCR	\$ 2,707.00
BM0236	Sillón directivo con brazos y con cuerpo en color negro, respaldo tapizado mesh negro, asiento de color rojo vino 595 y base metálica cromada de 5 puntas. Mecanismo reclinable y de bloqueo con pistón neumático. Modelo DE-5200NCR	\$ 2,707.00
BM0237	Sillón directivo con brazos y con cuerpo en color negro, respaldo tapizado mesh negro, asiento de color rojo vino 595 y base metálica cromada de 5 puntas. Mecanismo reclinable y de bloqueo con pistón neumático. Modelo DE-5200NCR	\$ 2,707.00
BM0238	Sillón directivo con brazos y con cuerpo en color negro, respaldo tapizado mesh negro, asiento de color rojo vino 595 y base metálica cromada de 5 puntas. Mecanismo reclinable y de bloqueo con pistón neumático. Modelo DE-5200NCR	\$ 2,707.00
BM0239	Sillón directivo con brazos y con cuerpo en color negro, respaldo tapizado mesh negro, asiento de color rojo vino 595 y base metálica cromada de 5 puntas. Mecanismo reclinable y de bloqueo con pistón neumático. Modelo DE-5200NCR	\$ 2,707.00
BM0240	Sillón directivo con brazos y con cuerpo en color negro, respaldo tapizado mesh negro, asiento de color rojo vino 595 y base metálica cromada de 5 puntas. Mecanismo reclinable y de bloqueo con pistón neumático. Modelo DE-5200NCR	\$ 2,707.00
BM0241	Sillón directivo con brazos y con cuerpo en color negro, respaldo tapizado mesh negro, asiento de color rojo vino 595 y base metálica cromada de 5 puntas. Mecanismo reclinable y de bloqueo con pistón neumático. Modelo DE-5200NCR	\$ 2,707.00
BM0242	Sillón directivo con brazos y con cuerpo en color negro, respaldo tapizado mesh negro, asiento de color rojo vino 595 y base metálica cromada de 5 puntas. Mecanismo reclinable y de bloqueo con pistón neumático. Modelo DE-5200NCR	\$ 2,707.00
BM0243	Sillón directivo con brazos y con cuerpo en color negro, respaldo tapizado mesh negro, asiento de color rojo vino 595 y base metálica cromada de 5 puntas. Mecanismo reclinable y de bloqueo con pistón neumático. Modelo DE-5200NCR	\$ 2,707.00
BM0244	Sillón directivo con brazos y con cuerpo en color negro, respaldo tapizado mesh negro, asiento de color rojo vino 595 y base metálica cromada de 5 puntas. Mecanismo reclinable y de bloqueo con pistón neumático. Modelo DE-5200NCR	\$ 2,707.00
BM0245	Sillón directivo con brazos y con cuerpo en color negro, respaldo tapizado mesh negro, asiento de color rojo vino 595 y base metálica cromada de 5 puntas. Mecanismo reclinable y de bloqueo con pistón neumático. Modelo DE-5200NCR	\$ 2,707.00
BM0246	Sillón directivo con brazos y con cuerpo en color negro, respaldo tapizado mesh negro, asiento de color rojo vino 595 y base metálica cromada de 5 puntas. Mecanismo reclinable y de bloqueo con pistón neumático. Modelo DE-5200NCR	\$ 2,707.00

**Cuenta Pública 2018**  
**Relación de Bienes Muebles que integran el Patrimonio**  
**Al 31 de Diciembre de 2018**  
**(pesos)**

**Ente Público: SECRETARÍA EJECUTIVA DEL SISTEMA ESTATAL ANTICORRUPCIÓN DE YUCATÁN**

Código	Descripción del Bien Mueble	Valor Histórico
BM0247	Sillón directivo con brazos y con cuerpo en color negro, respaldo tapizado mesh negro, asiento de color rojo vino 595 y base metálica cromada de 5 puntas. Mecanismo reclinable y de bloqueo con pistón neumático. Modelo DE-5200NCR	\$ 2,707.00
BM0248	Sillón directivo con brazos y con cuerpo en color negro, respaldo tapizado mesh negro, asiento de color rojo vino 595 y base metálica cromada de 5 puntas. Mecanismo reclinable y de bloqueo con pistón neumático. Modelo DE-5200NCR	\$ 2,707.00
BM0249	Sillón directivo con brazos y con cuerpo en color negro, respaldo tapizado mesh negro, asiento de color rojo vino 595 y base metálica cromada de 5 puntas. Mecanismo reclinable y de bloqueo con pistón neumático. Modelo DE-5200NCR	\$ 2,707.00
BM0250	Sillón directivo con brazos y con cuerpo en color negro, respaldo tapizado mesh negro, asiento de color rojo vino 595 y base metálica cromada de 5 puntas. Mecanismo reclinable y de bloqueo con pistón neumático. Modelo DE-5200NCR	\$ 2,707.00
BM0251	Sillón directivo con brazos y con cuerpo en color negro, respaldo tapizado mesh negro, asiento de color rojo vino 595 y base metálica cromada de 5 puntas. Mecanismo reclinable y de bloqueo con pistón neumático. Modelo DE-5200NCR	\$ 2,707.00
BM0252	Sillón directivo con brazos y con cuerpo en color negro, respaldo tapizado mesh negro, asiento de color rojo vino 595 y base metálica cromada de 5 puntas. Mecanismo reclinable y de bloqueo con pistón neumático. Modelo DE-5200NCR	\$ 2,707.00
BM0253	Sillón directivo con brazos y con cuerpo en color negro, respaldo tapizado mesh negro, asiento de color rojo vino 595 y base metálica cromada de 5 puntas. Mecanismo reclinable y de bloqueo con pistón neumático. Modelo DE-5200NCR	\$ 2,707.00
BM0254	Sillón directivo con brazos y con cuerpo en color negro, respaldo tapizado mesh negro, asiento de color rojo vino 595 y base metálica cromada de 5 puntas. Mecanismo reclinable y de bloqueo con pistón neumático. Modelo DE-5200NCR	\$ 2,707.00
BM0255	Sillón directivo con brazos y con cuerpo en color negro, respaldo tapizado mesh negro, asiento de color rojo vino 595 y base metálica cromada de 5 puntas. Mecanismo reclinable y de bloqueo con pistón neumático. Modelo DE-5200NCR	\$ 2,707.00
BM0256	Sillón directivo con brazos y con cuerpo en color negro, respaldo tapizado mesh negro, asiento de color rojo vino 595 y base metálica cromada de 5 puntas. Mecanismo reclinable y de bloqueo con pistón neumático. Modelo DE-5200NCR	\$ 2,707.00
BM0257	Sillón directivo con brazos y con cuerpo en color negro, respaldo tapizado mesh negro, asiento de color rojo vino 595 y base metálica cromada de 5 puntas. Mecanismo reclinable y de bloqueo con pistón neumático. Modelo DE-5200NCR	\$ 2,707.00
BM0258	Sillón directivo con brazos y con cuerpo en color negro, respaldo tapizado mesh negro, asiento de color rojo vino 595 y base metálica cromada de 5 puntas. Mecanismo reclinable y de bloqueo con pistón neumático. Modelo DE-5200NCR	\$ 2,707.00
BM0259	Sillón directivo con brazos y con cuerpo en color negro, respaldo tapizado mesh negro, asiento de color rojo vino 595 y base metálica cromada de 5 puntas. Mecanismo reclinable y de bloqueo con pistón neumático. Modelo DE-5200NCR	\$ 2,707.00



**Cuenta Pública 2018**  
**Relación de Bienes Muebles que integran el Patrimonio**  
**Al 31 de Diciembre de 2018**  
**(pesos)**

**Ente Público: SECRETARÍA EJECUTIVA DEL SISTEMA ESTATAL ANTICORRUPCIÓN DE YUCATÁN**

Código	Descripción del Bien Mueble	Valor Histórico
BM0260	Sillón directivo con brazos y con cuerpo en color negro, respaldo tapizado mesh negro, asiento de color rojo vino 595 y base metálica cromada de 5 puntas. Mecanismo reclinable y de bloqueo con pistón neumático. Modelo DE-5200NCR	\$ 2,707.00
BM0261	Sillón directivo con brazos y con cuerpo en color negro, respaldo tapizado mesh negro, asiento de color rojo vino 595 y base metálica cromada de 5 puntas. Mecanismo reclinable y de bloqueo con pistón neumático. Modelo DE-5200NCR	\$ 2,707.00
BM0262	Sillón directivo con brazos y con cuerpo en color negro, respaldo tapizado mesh negro, asiento de color rojo vino 595 y base metálica cromada de 5 puntas. Mecanismo reclinable y de bloqueo con pistón neumático. Modelo DE-5200NCR	\$ 2,707.00
BM0263	Sillón directivo de visita con brazos con cuerpo en color negro, respaldo tapizado en mesh negro, asiento de color rojo vino 595 trineo metálico cromado. Modelo DE-5200TNCR	\$ 2,616.61
BM0264	Sillón directivo de visita con brazos con cuerpo en color negro, respaldo tapizado en mesh negro, asiento de color rojo vino 595 trineo metálico cromado. Modelo DE-5200TNCR	\$ 2,616.61
BM0265	Sillón directivo de visita con brazos con cuerpo en color negro, respaldo tapizado en mesh negro, asiento de color rojo vino 595 trineo metálico cromado. Modelo DE-5200TNCR	\$ 2,616.61
BM0266	Sillón directivo de visita con brazos con cuerpo en color negro, respaldo tapizado en mesh negro, asiento de color rojo vino 595 trineo metálico cromado. Modelo DE-5200TNCR	\$ 2,616.61
BM0267	Organizador de 3 gavetas ( 1 papelerero y 2 archiveros) con jaladeras. Cuerpo, frentes y cubierta metálicos. Cerradura para las 2 gavetas inferiores. Color blanco. Carga ligera medidas: 36X46X69 CM. Modelo 18871	\$ 1,355.19
BM0268	Organizador de 3 gavetas ( 1 papelerero y 2 archiveros) con jaladeras. Cuerpo, frentes y cubierta metálicos. Cerradura para las 2 gavetas inferiores. Color blanco. Carga ligera medidas: 36X46X69 CM. Modelo 18871	\$ 1,355.19
BM0269	Organizador de 3 gavetas ( 1 papelerero y 2 archiveros) con jaladeras. Cuerpo, frentes y cubierta metálicos. Cerradura para las 2 gavetas inferiores. Color blanco. Carga ligera medidas: 36X46X69 CM. Modelo 18871	\$ 1,355.19
BM0270	Organizador de 3 gavetas ( 1 papelerero y 2 archiveros) con jaladeras. Cuerpo, frentes y cubierta metálicos. Cerradura para las 2 gavetas inferiores. Color blanco. Carga ligera medidas: 36X46X69 CM. Modelo 18871	\$ 1,355.19
BM0271	Organizador de 3 gavetas ( 1 papelerero y 2 archiveros) con jaladeras. Cuerpo, frentes y cubierta metálicos. Cerradura para las 2 gavetas inferiores. Color blanco. Carga ligera medidas: 36X46X69 CM. Modelo 18871	\$ 1,355.19
BM0272	Organizador de 3 gavetas ( 1 papelerero y 2 archiveros) con jaladeras. Cuerpo, frentes y cubierta metálicos. Cerradura para las 2 gavetas inferiores. Color blanco. Carga ligera medidas: 36X46X69 CM. Modelo 18871	\$ 1,355.19
BM0273	Organizador de 3 gavetas ( 1 papelerero y 2 archiveros) con jaladeras. Cuerpo, frentes y cubierta metálicos. Cerradura para las 2 gavetas inferiores. Color blanco. Carga ligera medidas: 36X46X69 CM. Modelo 18871	\$ 1,355.19

**Cuenta Pública 2018**  
**Relación de Bienes Muebles que integran el Patrimonio**  
**Al 31 de Diciembre de 2018**  
**(pesos)**

**Ente Público: SECRETARÍA EJECUTIVA DEL SISTEMA ESTATAL ANTICORRUPCIÓN DE YUCATÁN**

Código	Descripción del Bien Mueble	Valor Histórico
BM0274	Organizador de 3 gavetas ( 1 papelerero y 2 archiveros) con jaladeras. Cuerpo, frentes y cubierta metálicos. Cerradura para las 2 gavetas inferiores. Color blanco. Carga ligera medidas: 36X46X69 CM. Modelo 18871	\$ 1,355.19
BM0275	Organizador de 3 gavetas ( 1 papelerero y 2 archiveros) con jaladeras. Cuerpo, frentes y cubierta metálicos. Cerradura para las 2 gavetas inferiores. Color blanco. Carga ligera medidas: 36X46X69 CM. Modelo 18871	\$ 1,355.19
BM0276	Organizador de 3 gavetas ( 1 papelerero y 2 archiveros) con jaladeras. Cuerpo, frentes y cubierta metálicos. Cerradura para las 2 gavetas inferiores. Color blanco. Carga ligera medidas: 36X46X69 CM. Modelo 18871	\$ 1,355.19
BM0277	Organizador de 3 gavetas ( 1 papelerero y 2 archiveros) con jaladeras. Cuerpo, frentes y cubierta metálicos. Cerradura para las 2 gavetas inferiores. Color blanco. Carga ligera medidas: 36X46X69 CM. Modelo 18871	\$ 1,355.19
BM0278	Organizador de 3 gavetas ( 1 papelerero y 2 archiveros) con jaladeras. Cuerpo, frentes y cubierta metálicos. Cerradura para las 2 gavetas inferiores. Color blanco. Carga ligera medidas: 36X46X69 CM. Modelo 18871	\$ 1,355.19
BM0279	Organizador de 3 gavetas ( 1 papelerero y 2 archiveros) con jaladeras. Cuerpo, frentes y cubierta metálicos. Cerradura para las 2 gavetas inferiores. Color blanco. Carga ligera medidas: 36X46X69 CM. Modelo 18871	\$ 1,355.19
BM0280	Organizador de 3 gavetas ( 1 papelerero y 2 archiveros) con jaladeras. Cuerpo, frentes y cubierta metálicos. Cerradura para las 2 gavetas inferiores. Color blanco. Carga ligera medidas: 36X46X69 CM. Modelo 18871	\$ 1,355.19
BM0281	Organizador de 3 gavetas ( 1 papelerero y 2 archiveros) con jaladeras. Cuerpo, frentes y cubierta metálicos. Cerradura para las 2 gavetas inferiores. Color blanco. Carga ligera medidas: 36X46X69 CM. Modelo 18871	\$ 1,355.19
BM0282	Organizador de 3 gavetas ( 1 papelerero y 2 archiveros) con jaladeras. Cuerpo, frentes y cubierta metálicos. Cerradura para las 2 gavetas inferiores. Color blanco. Carga ligera medidas: 36X46X69 CM. Modelo 18871	\$ 1,355.19
BM0283	Organizador de 3 gavetas ( 1 papelerero y 2 archiveros) con jaladeras. Cuerpo, frentes y cubierta metálicos. Cerradura para las 2 gavetas inferiores. Color blanco. Carga ligera medidas: 36X46X69 CM. Modelo 18871	\$ 1,355.19
BM0284	Organizador de 3 gavetas ( 1 papelerero y 2 archiveros) con jaladeras. Cuerpo, frentes y cubierta metálicos. Cerradura para las 2 gavetas inferiores. Color blanco. Carga ligera medidas: 36X46X69 CM. Modelo 18871	\$ 1,355.19
BM0285	Organizador de 3 gavetas ( 1 papelerero y 2 archiveros) con jaladeras. Cuerpo, frentes y cubierta metálicos. Cerradura para las 2 gavetas inferiores. Color blanco. Carga ligera medidas: 36X46X69 CM. Modelo 18871	\$ 1,355.19
BM0286	Organizador de 3 gavetas ( 1 papelerero y 2 archiveros) con jaladeras. Cuerpo, frentes y cubierta metálicos. Cerradura para las 2 gavetas inferiores. Color blanco. Carga ligera medidas: 36X46X69 CM. Modelo 18871	\$ 1,355.19

**Cuenta Pública 2018**  
**Relación de Bienes Muebles que integran el Patrimonio**  
**Al 31 de Diciembre de 2018**  
**(pesos)**

**Ente Público: SECRETARÍA EJECUTIVA DEL SISTEMA ESTATAL ANTICORRUPCIÓN DE YUCATÁN**

Código	Descripción del Bien Mueble	Valor Histórico
BM0287	Organizador de 3 gavetas ( 1 papeleros y 2 archiveros) con jaladeras. Cuerpo, frentes y cubierta metálicos. Cerradura para las 2 gavetas inferiores. Color blanco. Carga ligera medidas: 36X46X69 CM. Modelo 18871	\$ 1,355.19
BM0288	Organizador de 3 gavetas ( 1 papeleros y 2 archiveros) con jaladeras. Cuerpo, frentes y cubierta metálicos. Cerradura para las 2 gavetas inferiores. Color blanco. Carga ligera medidas: 36X46X69 CM. Modelo 18871	\$ 1,355.19
BM0289	Organizador de 3 gavetas ( 1 papeleros y 2 archiveros) con jaladeras. Cuerpo, frentes y cubierta metálicos. Cerradura para las 2 gavetas inferiores. Color blanco. Carga ligera medidas: 36X46X69 CM. Modelo 18871	\$ 1,355.19
BM0290	Organizador de 3 gavetas ( 1 papeleros y 2 archiveros) con jaladeras. Cuerpo, frentes y cubierta metálicos. Cerradura para las 2 gavetas inferiores. Color blanco. Carga ligera medidas: 36X46X69 CM. Modelo 18871	\$ 1,355.19
BM0291	Organizador de 3 gavetas ( 1 papeleros y 2 archiveros) con jaladeras. Cuerpo, frentes y cubierta metálicos. Cerradura para las 2 gavetas inferiores. Color blanco. Carga ligera medidas: 36X46X69 CM. Modelo 18871	\$ 1,355.19
BM0292	Organizador de 3 gavetas ( 1 papeleros y 2 archiveros) con jaladeras. Cuerpo, frentes y cubierta metálicos. Cerradura para las 2 gavetas inferiores. Color blanco. Carga ligera medidas: 36X46X69 CM. Modelo 18871	\$ 1,355.19
BM0293	Organizador de 3 gavetas ( 1 papeleros y 2 archiveros) con jaladeras. Cuerpo, frentes y cubierta metálicos. Cerradura para las 2 gavetas inferiores. Color blanco. Carga ligera medidas: 36X46X69 CM. Modelo 18871	\$ 1,355.19
BM0294	Organizador de 3 gavetas ( 1 papeleros y 2 archiveros) con jaladeras. Cuerpo, frentes y cubierta metálicos. Cerradura para las 2 gavetas inferiores. Color blanco. Carga ligera medidas: 36X46X69 CM. Modelo 18871	\$ 1,355.19
BM0295	Organizador de 3 gavetas ( 1 papeleros y 2 archiveros) con jaladeras. Cuerpo, frentes y cubierta metálicos. Cerradura para las 2 gavetas inferiores. Color blanco. Carga ligera medidas: 36X46X69 CM. Modelo 18871	\$ 1,355.19
BM0296	Organizador de 3 gavetas ( 1 papeleros y 2 archiveros) con jaladeras. Cuerpo, frentes y cubierta metálicos. Cerradura para las 2 gavetas inferiores. Color blanco. Carga ligera medidas: 36X46X69 CM. Modelo 18871	\$ 1,355.19
BM0297	Archivero vertical de 4 gavetas fab. En lamina de acero rolada en frio correderas de acero telescópicas de proyección total, embaladas de uso rudo botón de seguridad y porta etiquetas pintura epoxica color blanco cerradura general incluye compresor y sistema de archivo colgante medidas 46x68x132. Modelo 21105	\$ 4,648.09
BM0298	Archivero vertical de 4 gavetas fab. En lamina de acero rolada en frio correderas de acero telescópicas de proyección total, embaladas de uso rudo botón de seguridad y porta etiquetas pintura epoxica color blanco cerradura general incluye compresor y sistema de archivo colgante medidas 46x68x132. Modelo 21105	\$ 4,648.09

**Cuenta Pública 2018**  
**Relación de Bienes Muebles que integran el Patrimonio**  
**Al 31 de Diciembre de 2018**  
**(pesos)**

**Ente Público: SECRETARÍA EJECUTIVA DEL SISTEMA ESTATAL ANTICORRUPCIÓN DE YUCATÁN**

Código	Descripción del Bien Mueble	Valor Histórico
BM0299	Archivero vertical de 4 gavetas fab. En lamina de acero rolada en frio correderas de acero telescópicas de proyección total, embalinadas de uso rudo botón de seguridad y porta etiquetas pintura epoxica color blanco cerradura general incluye compresor y sistema de archivo colgante medidas 46x68x132. Modelo 21105	\$ 4,648.09
BM0300	Archivero vertical de 4 gavetas fab. En lamina de acero rolada en frio correderas de acero telescópicas de proyección total, embalinadas de uso rudo botón de seguridad y porta etiquetas pintura epoxica color blanco cerradura general incluye compresor y sistema de archivo colgante medidas 46x68x132. Modelo 21105	\$ 4,648.09
BM0301	Archivero vertical de 4 gavetas fab. En lamina de acero rolada en frio correderas de acero telescópicas de proyección total, embalinadas de uso rudo botón de seguridad y porta etiquetas pintura epoxica color blanco cerradura general incluye compresor y sistema de archivo colgante medidas 46x68x132. Modelo 21105	\$ 4,648.09
BM0302	Archivero vertical de 4 gavetas fab. En lamina de acero rolada en frio correderas de acero telescópicas de proyección total, embalinadas de uso rudo botón de seguridad y porta etiquetas pintura epoxica color blanco cerradura general incluye compresor y sistema de archivo colgante medidas 46x68x132. Modelo 21105	\$ 4,648.09
BM0303	Archivero vertical de 4 gavetas fab. En lamina de acero rolada en frio correderas de acero telescópicas de proyección total, embalinadas de uso rudo botón de seguridad y porta etiquetas pintura epoxica color blanco cerradura general incluye compresor y sistema de archivo colgante medidas 46x68x132. Modelo 21105	\$ 4,648.09
BM0304	Archivero vertical de 4 gavetas fab. En lamina de acero rolada en frio correderas de acero telescópicas de proyección total, embalinadas de uso rudo botón de seguridad y porta etiquetas pintura epoxica color blanco cerradura general incluye compresor y sistema de archivo colgante medidas 46x68x132. Modelo 21105	\$ 4,648.09
BM0305	Archivero vertical de 4 gavetas fab. En lamina de acero rolada en frio correderas de acero telescópicas de proyección total, embalinadas de uso rudo botón de seguridad y porta etiquetas pintura epoxica color blanco cerradura general incluye compresor y sistema de archivo colgante medidas 46x68x132. Modelo 21105	\$ 4,648.09
BM0306	Archivero vertical de 4 gavetas fab. En lamina de acero rolada en frio correderas de acero telescópicas de proyección total, embalinadas de uso rudo botón de seguridad y porta etiquetas pintura epoxica color blanco cerradura general incluye compresor y sistema de archivo colgante medidas 46x68x132. Modelo 21105	\$ 4,648.09
BM0307	Escritorio ejecutivo con soporte con tapa pasacables y pasacables plástico bajo cubierta.frente:180 cm fondo:90 cm altura:75 cm no puede llevar portateclado. Base metálica color blanco y cubierta en lp color ceniza. Modelo FEL18B	\$ 5,698.36
BM0308	Escritorio ejecutivo con soporte con tapa pasacables y pasacables plástico bajo cubierta.frente:180 cm fondo:90 cm altura:75 cm no puede llevar portateclado. Base metálica color blanco y cubierta en lp color ceniza. Modelo FEL18B	\$ 5,698.36

**Cuenta Pública 2018**  
**Relación de Bienes Muebles que integran el Patrimonio**  
**Al 31 de Diciembre de 2018**  
**(pesos)**

**Ente Público: SECRETARÍA EJECUTIVA DEL SISTEMA ESTATAL ANTICORRUPCIÓN DE YUCATÁN**

Código	Descripción del Bien Mueble	Valor Histórico
BM0309	Lateral para escritorio con soporte con tapa pasacables y pasacables plástico bajo cubierta. Frente:120 cm fondo:55cm altura:65 cm para escritorio ejecutivo. Portateclado opcional no incluido. Incluye "z" base metálica color blanco y cubierta en lp color ceniza. Modelo FCO12B	\$ 2,521.30
BM0310	Lateral para escritorio con soporte con tapa pasacables y pasacables plástico bajo cubierta. Frente:120 cm fondo:55cm altura:65 cm para escritorio ejecutivo. Portateclado opcional no incluido. Incluye "z" base metálica color blanco y cubierta en lp color ceniza. Modelo FCO12B	\$ 2,521.30
BM0311	Banca para recepción o visita de 4 plaza s, base metálica laqueada en negro cal. 14 tapizada en tela, color rojo vino. Modelo 11D4P	\$ 3,605.04
BM0312	Sofá de 3 plazas 170 cm de largo 1 cojín corrido en el asiento tapizado en piel sintética color negro. Modelo BR0P3P	\$ 8,134.99
BM0313	Laptop marca Acer procesador core i 5-7200 u, memoria de 8gb, disco duro de 1 tb, pantalla led de 15.6, windows 10 home	\$ 13,908.40
BM0314	Laptop marca Acer procesador core i 5-7200 u, memoria de 8gb, disco duro de 1 tb, pantalla led de 15.6, windows 10 home	\$ 13,908.40
BM0315	Laptop marca Acer procesador core i 5-7200 u, memoria de 8gb, disco duro de 1 tb, pantalla led de 15.6, windows 10 home	\$ 13,908.40
BM0316	Laptop marca Acer procesador core i 5-7200 u, memoria de 8gb, disco duro de 1 tb, pantalla led de 15.6, windows 10 home	\$ 13,908.40
BM0317	Impresora laser hp color laserjet	\$ 3,800.00
BM0318	Disco duro lenovo - 2tb - sas (12gb/s sas) - 3.5" unidad - intern o - 7200rpm - intercambiable en caliente	\$ 4,350.00
BM0319	Monitor asus vp228he gaming full hd 21.5"	\$ 2,500.00
BM0320	Laptop envy 360 procesador core i 7-8550, memoria de 12gb, disco duro 1tb, disco solido 128gb, pantalla led 15.6 windows 10	\$ 31,992.80
BM0321	Laptop lenovo ip-330s i7	\$ 15,199.00
BM0322	Videograbadora turbo hd (tvi)16 canales 4kturbohd + 16 canales ip salida hdmi/ 4 salida de audio/ soporta 2 hdd/ soporta hasta 3mp	\$ 7,960.98
BM0323	Disco Duro 4TB Marca WD Mod WD40PURZ	\$ 4,231.51
BM0324	Disco Duro 4TB Marca WD Mod WD40PURZ	\$ 4,231.51
BM0325	Cámara eyeball 4k (megapíxeles) turbo hd/ gran angular 2.8 mm ir exir 30 mts	\$ 1,757.16
BM0326	Cámara eyeball 4k (megapíxeles) turbo hd/ gran angular 2.8 mm ir exir 30 mts	\$ 1,757.16
BM0327	Cámara eyeball 4k (megapíxeles) turbo hd/ gran angular 2.8 mm ir exir 30 mts	\$ 1,757.16
BM0328	Cámara eyeball 4k (megapíxeles) turbo hd/ gran angular 2.8 mm ir exir 30 mts	\$ 1,757.16
BM0329	Cámara bullet 4k (mega píxeles) turbo hd/ exterior lente 2.8 mm ir inteligente para 30 mts	\$ 1,793.01
BM0330	Cámara bullet 4k (mega píxeles) turbo hd/ exterior lente 2.8 mm ir inteligente para 30 mts	\$ 1,793.01
BM0331	Cámara bullet 4k (mega píxeles) turbo hd/ exterior lente 2.8 mm ir inteligente para 30 mts	\$ 1,793.01
BM0332	Cámara bullet 4k (mega píxeles) turbo hd/ exterior lente 2.8 mm ir inteligente para 30 mts	\$ 1,793.01
BM0333	Cámara bullet 4k (mega píxeles) turbo hd/ exterior lente 2.8 mm ir inteligente para 30 mts	\$ 1,793.01
BM0334	Cámara bullet 4k (mega píxeles) turbo hd/ exterior lente 2.8 mm ir inteligente para 30 mts	\$ 1,793.01
BM0335	Cámara bullet 4k (mega píxeles) turbo hd/ exterior lente 2.8 mm ir inteligente para 30 mts	\$ 1,793.01

**Cuenta Pública 2018**  
**Relación de Bienes Muebles que integran el Patrimonio**  
**Al 31 de Diciembre de 2018**  
**(pesos)**

**Ente Público: SECRETARÍA EJECUTIVA DEL SISTEMA ESTATAL ANTICORRUPCIÓN DE YUCATÁN**

Código	Descripción del Bien Mueble	Valor Histórico
BM0336	Cámara bullet 4k (mega pixeles) turbo hd/ exterior lente 2.8 mm ir inteligente para 30 mts	\$ 1,793.01
BM0337	Cámara bullet 4k (mega pixeles) turbo hd/ exterior lente 2.8 mm ir inteligente para 30 mts	\$ 1,793.01
BM0338	Ups no break Marca EPCOM Modelo ETU500LCD	\$ 1,649.57
BM0339	Servidor Lenovo ThinkServer TS150, Procesador Intel Xeon E3-1225 v6 Quad-core (4 Core) 3.30GHz - 32GB Instalado DDR4 SDRAM - HDD 4TB (2 x 2TB) Serie ATA/600 - Serie ATA/600 Controlador - 0, 1, 5, 10 RAID, Gigabit Ethernet – Grabadora DVD - 3 AÑOS DE GARANTIA NP 70UAS00600	\$ 38,116.74
BM0340	Servidor Lenovo thinksystem SR550 7x04a050la - 1 x intel xeon bronze 3104 hexa-core (6 core) 1.70ghz - 8gb instalado truddr4 - 12gb/s sas, serie ata/600 controlador - 0, 1, 5, 10, 50, jbod raid levels - 1 x 750w - 2u bastidor - 2 soporte del procesador - gigabit ethernet - matrox g200 16mb tarjeta gráfica .	\$ 53,574.99
BM0341	Buffalo linkstation 220 2tb sistema NAS (almacenamiento en red) / nube personal con discos incluidos (2 x 1tb) - deskto p (escritorio)	\$ 5,075.00
BM0342	Buffalo linkstation 220 2tb sistema NAS (almacenamiento en red) / nube personal con discos incluidos (2 x 1tb) - deskto p (escritorio)	\$ 5,075.00
BM0343	Monitor lcd ghia mnlg-15 - 54.6cm (21.5") - led - 16:9 - 14ms - 1920 x 1080 - 16,7 millones de colores - 230cd/m² - 10,000:1 - full hd - altavoces - dvi - hdmi - vga negro	\$ 1,975.00
BM0344	Monitor lcd ghia mnlg-15 - 54.6cm (21.5") - led - 16:9 - 14ms - 1920 x 1080 - 16,7 millones de colores - 230cd/m² - 10,000:1 - full hd - altavoces - dvi - hdmi - vga negro	\$ 1,975.00
BM0345	Monitor lcd ghia mnlg-15 - 54.6cm (21.5") - led - 16:9 - 14ms - 1920 x 1080 - 16,7 millones de colores - 230cd/m² - 10,000:1 - full hd - altavoces - dvi - hdmi - vga negro	\$ 1,975.00
BM0346	Monitor lcd ghia mnlg-15 - 54.6cm (21.5") - led - 16:9 - 14ms - 1920 x 1080 - 16,7 millones de colores - 230cd/m² - 10,000:1 - full hd - altavoces - dvi - hdmi - vga negro	\$ 1,975.00
BM0347	Monitor lcd ghia mnlg-15 - 54.6cm (21.5") - led - 16:9 - 14ms - 1920 x 1080 - 16,7 millones de colores - 230cd/m² - 10,000:1 - full hd - altavoces - dvi - hdmi - vga negro	\$ 1,975.00
BM0348	Monitor lcd ghia mnlg-15 - 54.6cm (21.5") - led - 16:9 - 14ms - 1920 x 1080 - 16,7 millones de colores - 230cd/m² - 10,000:1 - full hd - altavoces - dvi - hdmi - vga negro	\$ 1,975.00
BM0349	Monitor lcd ghia mnlg-15 - 54.6cm (21.5") - led - 16:9 - 14ms - 1920 x 1080 - 16,7 millones de colores - 230cd/m² - 10,000:1 - full hd - altavoces - dvi - hdmi - vga negro	\$ 1,975.00
BM0350	Teléfono IP SMB de 2 líneas, 1 cuenta sip con 3 teclas de función programables y conferencia de 3 vías.	\$ 1,023.00
BM0351	Teléfono IP SMB de 2 líneas, 1 cuenta sip con 3 teclas de función programables y conferencia de 3 vías.	\$ 1,023.00
BM0352	Teléfono IP SMB de 2 líneas, 1 cuenta sip con 3 teclas de función programables y conferencia de 3 vías.	\$ 1,023.00
BM0353	Teléfono IP SMB de 2 líneas, 1 cuenta sip con 3 teclas de función programables y conferencia de 3 vías.	\$ 1,023.00
BM0354	Teléfono IP SMB de 2 líneas, 1 cuenta sip con 3 teclas de función programables y conferencia de 3 vías.	\$ 1,023.00

**Cuenta Pública 2018**  
**Relación de Bienes Muebles que integran el Patrimonio**  
**Al 31 de Diciembre de 2018**  
**(pesos)**

**Ente Público: SECRETARÍA EJECUTIVA DEL SISTEMA ESTATAL ANTICORRUPCIÓN DE YUCATÁN**

Código	Descripción del Bien Mueble	Valor Histórico
BM0355	Teléfono IP SMB de 2 líneas, 1 cuenta sip con 3 teclas de función programables y conferencia de 3 vías.	\$ 1,023.00
BM0356	Teléfono IP SMB de 2 líneas, 1 cuenta sip con 3 teclas de función programables y conferencia de 3 vías.	\$ 1,023.00
BM0357	Teléfono IP SMB de 2 líneas, 1 cuenta sip con 3 teclas de función programables y conferencia de 3 vías.	\$ 1,023.00
BM0358	Teléfono IP SMB de 2 líneas, 1 cuenta sip con 3 teclas de función programables y conferencia de 3 vías.	\$ 1,023.00
BM0359	Thin Client NComputing RX RX300 - Broadcom Cortex A53 BCM2837 Quad-core (4 Core) 1.20GHz - 1GB RAM - 8GB Flash - Fast Ethernet - Raspbian - LAN inalámbrica - Bluetooth - HDMI - Red (RJ-45) - 4 Total USB Port(s) - 4 USB 2.0 Port(s). Garantía: 1 año con fabricante NP SERV-RX300	\$ 5,218.64
BM0360	Thin Client NComputing RX RX300 - Broadcom Cortex A53 BCM2837 Quad-core (4 Core) 1.20GHz - 1GB RAM - 8GB Flash - Fast Ethernet - Raspbian - LAN inalámbrica - Bluetooth - HDMI - Red (RJ-45) - 4 Total USB Port(s) - 4 USB 2.0 Port(s). Garantía: 1 año con fabricante NP SERV-RX300	\$ 5,218.64
BM0361	Thin Client NComputing RX RX300 - Broadcom Cortex A53 BCM2837 Quad-core (4 Core) 1.20GHz - 1GB RAM - 8GB Flash - Fast Ethernet - Raspbian - LAN inalámbrica - Bluetooth - HDMI - Red (RJ-45) - 4 Total USB Port(s) - 4 USB 2.0 Port(s). Garantía: 1 año con fabricante NP SERV-RX300	\$ 5,218.64
BM0362	Thin Client NComputing RX RX300 - Broadcom Cortex A53 BCM2837 Quad-core (4 Core) 1.20GHz - 1GB RAM - 8GB Flash - Fast Ethernet - Raspbian - LAN inalámbrica - Bluetooth - HDMI - Red (RJ-45) - 4 Total USB Port(s) - 4 USB 2.0 Port(s). Garantía: 1 año con fabricante NP SERV-RX300	\$ 5,218.64
BM0363	Thin Client NComputing RX RX300 - Broadcom Cortex A53 BCM2837 Quad-core (4 Core) 1.20GHz - 1GB RAM - 8GB Flash - Fast Ethernet - Raspbian - LAN inalámbrica - Bluetooth - HDMI - Red (RJ-45) - 4 Total USB Port(s) - 4 USB 2.0 Port(s). Garantía: 1 año con fabricante NP SERV-RX300	\$ 5,218.64
BM0364	MONITOR BENQ GW2280 21.5" 1920x1080, Contraste 3,000:1, Panel VA, 5 ms GTG, VGA/HDMI x2, Flicker-Free, Low Blue Light, Brightness Intelligence (B.I.), VESA, Bocinas 1Wx2, Bisel Delgado, Color Negro Garantía 1 año, centro de servicio NP SERV-9H.LH4LB.QBL	\$ 2,295.48
BM0365	MONITOR BENQ GW2280 21.5" 1920x1080, Contraste 3,000:1, Panel VA, 5 ms GTG, VGA/HDMI x2, Flicker-Free, Low Blue Light, Brightness Intelligence (B.I.), VESA, Bocinas 1Wx2, Bisel Delgado, Color Negro Garantía 1 año, centro de servicio NP SERV-9H.LH4LB.QBL	\$ 2,295.48
BM0366	MONITOR BENQ GW2280 21.5" 1920x1080, Contraste 3,000:1, Panel VA, 5 ms GTG, VGA/HDMI x2, Flicker-Free, Low Blue Light, Brightness Intelligence (B.I.), VESA, Bocinas 1Wx2, Bisel Delgado, Color Negro Garantía 1 año, centro de servicio NP SERV-9H.LH4LB.QBL	\$ 2,295.48
BM0367	MONITOR BENQ GW2280 21.5" 1920x1080, Contraste 3,000:1, Panel VA, 5 ms GTG, VGA/HDMI x2, Flicker-Free, Low Blue Light, Brightness Intelligence (B.I.), VESA, Bocinas 1Wx2, Bisel Delgado, Color Negro Garantía 1 año, centro de servicio NP SERV-9H.LH4LB.QBL	\$ 2,295.48
BM0368	MONITOR BENQ GW2280 21.5" 1920x1080, Contraste 3,000:1, Panel VA, 5 ms GTG, VGA/HDMI x2, Flicker-Free, Low Blue Light, Brightness Intelligence (B.I.), VESA, Bocinas 1Wx2, Bisel Delgado, Color Negro Garantía 1 año, centro de servicio NP SERV-9H.LH4LB.QBL	\$ 2,295.48
BM0369	Kingston módulo de memoria ram de 16gb, ddr4-2400 sdram ecc, pc-19200. No. De parte: ktl-ts424e/16g sugerido por kingston para servidores lenovo thinkserver ts150	\$ 5,475.00

**Cuenta Pública 2018**  
**Relación de Bienes Muebles que integran el Patrimonio**  
**Al 31 de Diciembre de 2018**  
**(pesos)**

**Ente Público: SECRETARÍA EJECUTIVA DEL SISTEMA ESTATAL ANTICORRUPCIÓN DE YUCATÁN**

Código	Descripción del Bien Mueble	Valor Histórico
BM0370	Cámara SONY W830	\$ 2,999.00
BM0371	Automovil Chevrolet Aveo Mod 2018	\$ 185,100.00
BM0372	Automovil Chevrolet Spark Mod 2019	\$ 200,100.00
BM0373	Equipo de Aire acondicionado de 12.5 Toneladas	\$ 174,334.08
BM0374	Conmutador ethernet tp-link tl-sl3452 50 puertos gestión able - 48 x fast ethernet network, 2 x gigabit ethernet enlace ascendente, 2 x gigabit ethernet ranura de expansión - 2 capa compatible - 1u alto	\$ 8,875.00
BM0375	Tripp lite no break ups interactivo smartpro 1500va 900w 2u rack/torre con lcd avr usb db9 - 1500 va/900 w - 120 v ca - rack/torre - 11.8 minutos (450w) - 8 x nema 5-15r	\$ 6,675.00
BM0376	XG210 XG21T3HUS XG 210 rev. 3 Security Appliance - US power cord	\$ 40,087.28
BM0377	Licencia XG 210 EnterpriseGuard NG211CSEA XG 210 EnterpriseGuard with Enhanced Support - 12 MOS (Intangible)	\$ 31,342.04
BM0378	Licencia Anual Contpaqi contabilidad 2 usuarios Series: 181205-98-0090 (Intangible)	\$ 5,428.80
BM0379	Engargoladora p/arillo metálico mod dual twin binder gbc awm-d	\$ 10,999.61
BM0380	Enmicadora Fusión 1000L	\$ 1,149.00
BM0381	Extintor cargado de pqs tipo abc capacidad 4.5 kg	\$ 1,102.00
BM0382	Extintor cargado de pqs tipo abc capacidad 4.5 kg	\$ 1,102.00
BM0383	Extintor cargado de pqs tipo abc capacidad 4.5 kg	\$ 1,102.00
BM0384	Extintor cargado de pqs tipo abc capacidad 4.5 kg	\$ 1,102.00
BM0385	Extintor cargado de co2 badger capacidad 10 lbs	\$ 5,143.44
BM0386	Extintor cargado de co2 badger capacidad 10 lbs	\$ 5,143.44
BM0387	Extintor cargado de co2 badger capacidad 10 lbs	\$ 5,143.44
BM0388	Extintor cargado de co2 badger capacidad 10 lbs	\$ 5,143.44
<b>TOTAL</b>		<b>\$ 2,096,745.83</b>

Bajo protesta de decir verdad declaramos que los Estados Financieros y sus notas son razonablemente correctos y responsabilidad del emisor.



**Cuenta Pública 2018**  
**Relación de Bienes Inmuebles que integran el Patrimonio**  
**Al 31 de Diciembre de 2018**  
**(pesos)**  
**Ente Público: SECRETARÍA EJECUTIVA DEL SISTEMA ESTATAL ANTICORRUPCIÓN DE YUCATÁN**

Código	Descripción del Bien Inmueble	Valor Histórico
<i><b>NO APLICA</b></i>		

Bajo protesta de decir verdad declaramos que los Estados Financieros y sus notas son razonablemente correctos y responsabilidad del emisor.

**Cuenta Pública 2018**  
**Ente Público: SECRETARÍA EJECUTIVA DEL SISTEMA ESTATAL ANTICORRUPCIÓN DE YUCATÁN**  
**Relación de Cuentas Bancarias Productivas Específicas**  
**Al 31 de Diciembre de 2018**

Fondo, Programa o Convenio	Datos de la Cuenta Bancaria	
	Institución Bancaria	Número de Cuenta
<b>NO APLICA</b>		

Bajo protesta de decir verdad declaramos que los Estados Financieros y sus Notas son razonablemente correctos y responsabilidad del emisor.

**Cuenta Pública 2018**  
**Endeudamiento Neto**  
**Acumulado del 1 de Enero al 31 de Diciembre de 2018**  
**Pesos**

**Ente Público: SECRETARÍA EJECUTIVA DEL SISTEMA ESTATAL ANTICORRUPCIÓN DE YUCATÁN**

Identificación de Crédito o Instrumento	Colocación A	Amortización B	Endeudamiento Neto C = A - B
<b><i>NO APLICA</i></b>			

Bajo protesta de decir verdad declaramos que los Estados Financieros y sus Notas son razonablemente correctos y responsabilidad del emisor.

**Cuenta Pública 2018**  
**Intereses de la deuda**  
**Acumulado del 1 de Enero al 31 de Diciembre de 2018**  
**Pesos**

**Ente Público: SECRETARÍA EJECUTIVA DEL SISTEMA ESTATAL ANTICORRUPCIÓN DE YUCATÁN**

Identificación de Crédito o Instrumento	Devengado	Pagado
Créditos Bancarios	N/A	N/A
Total Créditos Bancarios	N/A	N/A
Otros Instrumentos de Deuda	N/A	N/A
Total Otros Instrumentos de Deuda	N/A	N/A
<b>TOTAL</b>	<b>N/A</b>	<b>N/A</b>

Bajo protesta de decir verdad declaramos que los Estados Financieros y sus Notas son razonablemente correctos y responsabilidad del emisor.

**Cuenta Pública 2018**  
**Esquemas Bursátiles y de Coberturas Financieras**  
**Al 31 de Diciembre de 2018**  
**(Pesos)**

**Ente Público: SECRETARÍA EJECUTIVA DEL SISTEMA ESTATAL ANTICORRUPCIÓN DE YUCATÁN**

**« NO APLICA »**

Bajo protesta de decir verdad declaramos que los Estados Financieros y sus Notas son razonablemente correctos y responsabilidad del emisor.

**ENTE PÚBLICO: SECRETARÍA EJECUTIVA DEL SISTEMA ESTATAL ANTICORRUPCIÓN**  
**Estado de Situación Financiera Detallado - LDF**  
**AL 31 DE DICIEMBRE DE 2018 Y AL 31 DE DICIEMBRE DE 2017**  
(Pesos)

Concepto (c)	2018	31 DE DICIEMBRE DE 2017 (e)	Concepto (c)	2018	31 DE DICIEMBRE DE 2017 (e)
<b>ACTIVO</b>			<b>PASIVO</b>		
<b>Activo Circulante</b>			<b>Pasivo Circulante</b>		
<b>a. Efectivo y Equivalentes (a=a1+a2+a3+a4+a5+a6+a7)</b>	<b>\$288,185.52</b>	<b>\$0.00</b>	<b>a. Cuentas por Pagar a Corto Plazo (a=a1+a2+a3+a4+a5+a6+a7+a8+a9)</b>	<b>\$227,784.10</b>	<b>\$0.00</b>
a1) Efectivo	\$0.00	\$0.00	a1) Servicios Personales por Pagar a Corto Plazo	\$0.00	\$0.00
a2) Bancos/Tesorería	\$288,185.52	\$0.00	a2) Proveedores por Pagar a Corto Plazo	\$0.00	\$0.00
a3) Bancos/Dependencias y Otros	\$0.00	\$0.00	a3) Contratistas por Obras Públicas por Pagar a Corto Plazo	\$0.00	\$0.00
a4) Inversiones Temporales (Hasta 3 meses)	\$0.00	\$0.00	a4) Participaciones y Aportaciones por Pagar a Corto Plazo	\$0.00	\$0.00
a5) Fondos con Afectación Específica	\$0.00	\$0.00	a5) Transferencias Otorgadas por Pagar a Corto Plazo	\$0.00	\$0.00
a6) Depósitos de Fondos de Terceros en Garantía y/o Administración	\$0.00	\$0.00	a6) Intereses, Comisiones y Otros Gastos de la Deuda Pública por Pagar a Corto Plazo	\$0.00	\$0.00
a7) Otros Efectivos y Equivalentes	\$0.00	\$0.00	a7) Retenciones y Contribuciones por Pagar a Corto Plazo	\$0.00	\$0.00
<b>b. Derechos a Recibir Efectivo o Equivalentes (b=b1+b2+b3+b4+b5+b6+b7)</b>	<b>\$0.00</b>	<b>\$0.00</b>	a8) Devoluciones de la Ley de Ingresos por Pagar a Corto Plazo	\$0.00	\$0.00
b1) Inversiones Financieras de Corto Plazo	\$0.00	\$0.00	a9) Otras Cuentas por Pagar a Corto Plazo	\$227,784.10	\$0.00
b2) Cuentas por Cobrar a Corto Plazo	\$0.00	\$0.00	<b>b. Documentos por Pagar a Corto Plazo (b=b1+b2+b3)</b>	<b>\$0.00</b>	<b>\$0.00</b>
b3) Deudores Diversos por Cobrar a Corto Plazo	\$0.00	\$0.00	b1) Documentos Comerciales por Pagar a Corto Plazo	\$0.00	\$0.00
b4) Ingresos por Recuperar a Corto Plazo	\$0.00	\$0.00	b2) Documentos con Contratistas por Obras Públicas por Pagar a Corto Plazo	\$0.00	\$0.00
b5) Deudores por Anticipos de la Tesorería a Corto Plazo	\$0.00	\$0.00	b3) Otros Documentos por Pagar a Corto Plazo	\$0.00	\$0.00
b6) Préstamos Otorgados a Corto Plazo	\$0.00	\$0.00	<b>c. Porción a Corto Plazo de la Deuda Pública a Largo Plazo (c=c1+c2)</b>	<b>\$0.00</b>	<b>\$0.00</b>
b7) Otros Derechos a Recibir Efectivo o Equivalentes a Corto Plazo	\$0.00	\$0.00	c1) Porción a Corto Plazo de la Deuda Pública	\$0.00	\$0.00
<b>c. Derechos a Recibir Bienes o Servicios (c=c1+c2+c3+c4+c5)</b>	<b>\$0.00</b>	<b>\$0.00</b>	c2) Porción a Corto Plazo de Arrendamiento Financiero	\$0.00	\$0.00
c1) Anticipo a Proveedores por Adquisición de Bienes y Prestación de Servicios a Corto Plazo	\$0.00	\$0.00	<b>d. Títulos y Valores a Corto Plazo</b>	<b>\$0.00</b>	<b>\$0.00</b>
c2) Anticipo a Proveedores por Adquisición de Bienes Inmuebles y Muebles a Corto Plazo	\$0.00	\$0.00	<b>e. Pasivos Diferidos a Corto Plazo (e=e1+e2+e3)</b>	<b>\$0.00</b>	<b>\$0.00</b>
c3) Anticipo a Proveedores por Adquisición de Bienes Intangibles a Corto Plazo	\$0.00	\$0.00	e1) Ingresos Cobrados por Adelantado a Corto Plazo	\$0.00	\$0.00
c4) Anticipo a Contratistas por Obras Públicas a Corto Plazo	\$0.00	\$0.00	e2) Intereses Cobrados por Adelantado a Corto Plazo	\$0.00	\$0.00
c5) Otros Derechos a Recibir Bienes o Servicios a Corto Plazo	\$0.00	\$0.00	e3) Otros Pasivos Diferidos a Corto Plazo	\$0.00	\$0.00
<b>d. Inventarios (d=d1+d2+d3+d4+d5)</b>	<b>\$0.00</b>	<b>\$0.00</b>	<b>f. Fondos y Bienes de Terceros en Garantía y/o Administración a Corto Plazo (f=f1+f2+f3+f4+f5+f6)</b>	<b>\$0.00</b>	<b>\$0.00</b>
d1) Inventario de Mercancías para Venta	\$0.00	\$0.00	f1) Fondos en Garantía a Corto Plazo	\$0.00	\$0.00
d2) Inventario de Mercancías Terminadas	\$0.00	\$0.00	f2) Fondos en Administración a Corto Plazo	\$0.00	\$0.00
d3) Inventario de Mercancías en Proceso de Elaboración	\$0.00	\$0.00	f3) Fondos Contingentes a Corto Plazo	\$0.00	\$0.00
d4) Inventario de Materias Primas, Materiales y Suministros para Producción	\$0.00	\$0.00	f4) Fondos de Fideicomisos, Mandatos y Contratos Análogos a Corto Plazo	\$0.00	\$0.00
d5) Bienes en Tránsito	\$0.00	\$0.00	f5) Otros Fondos de Terceros en Garantía y/o Administración a Corto Plazo	\$0.00	\$0.00
<b>e. Almacenes</b>	<b>\$0.00</b>	<b>\$0.00</b>	f6) Valores y Bienes en Garantía a Corto Plazo	\$0.00	\$0.00
<b>f. Estimación por Pérdida o Deterioro de Activos Circulantes (f=f1+f2)</b>	<b>\$0.00</b>	<b>\$0.00</b>	<b>g. Provisiones a Corto Plazo (g=g1+g2+g3)</b>	<b>\$0.00</b>	<b>\$0.00</b>
f1) Estimaciones para Cuentas Incobrables por Derechos a Recibir Efectivo o Equivalentes	\$0.00	\$0.00	g1) Provisión para Demandas y Juicios a Corto Plazo	\$0.00	\$0.00
f2) Estimación por Deterioro de Inventarios	\$0.00	\$0.00	g2) Provisión para Contingencias a Corto Plazo	\$0.00	\$0.00

**ENTE PÚBLICO: SECRETARÍA EJECUTIVA DEL SISTEMA ESTATAL ANTICORRUPCIÓN**  
**Estado de Situación Financiera Detallado - LDF**  
**AL 31 DE DICIEMBRE DE 2018 Y AL 31 DE DICIEMBRE DE 2017**  
(Pesos)

Concepto (c)	2018	31 DE DICIEMBRE DE 2017 (e)	Concepto (c)	2018	31 DE DICIEMBRE DE 2017 (e)
<b>g. Otros Activos Circulantes (g=g1+g2+g3+g4)</b>	<b>\$0.00</b>	<b>\$0.00</b>	g3) Otras Provisiones a Corto Plazo	\$0.00	\$0.00
g1) Valores en Garantía	\$0.00	\$0.00	<b>h. Otros Pasivos a Corto Plazo (h=h1+h2+h3)</b>	<b>\$60,400.63</b>	<b>\$0.00</b>
g2) Bienes en Garantía (excluye depósitos de fondos)	\$0.00	\$0.00	h1) Ingresos por Clasificar	\$0.00	\$0.00
g3) Bienes Derivados de Embargos, Decomisos, Aseguramientos y Dación en Pago	\$0.00	\$0.00	h2) Recaudación por Participar	\$0.00	\$0.00
g4) Adquisición con Fondos de Terceros	\$0.00	\$0.00	h3) Otros Pasivos Circulantes	\$60,400.63	\$0.00
<b>IA. Total de Activos Circulantes (IA = a + b + c + d + e + f + g)</b>	<b>\$288,185.52</b>	<b>\$0.00</b>	<b>IIA. Total de Pasivos Circulantes (IIA = a + b + c + d + e + f + g + h)</b>	<b>\$288,184.73</b>	<b>\$0.00</b>
<b>Activo No Circulante</b>			<b>Pasivo No Circulante</b>		
a. Inversiones Financieras a Largo Plazo	\$0.00	\$0.00	a. Cuentas por Pagar a Largo Plazo	\$0.00	\$0.00
b. Derechos a Recibir Efectivo o Equivalentes a Largo Plazo	\$0.00	\$0.00	b. Documentos por Pagar a Largo Plazo	\$0.00	\$0.00
c. Bienes Inmuebles, Infraestructura y Construcciones en Proceso	\$0.00	\$0.00	c. Deuda Pública a Largo Plazo	\$0.00	\$0.00
d. Bienes Muebles	\$2,056,739.08	\$0.00	d. Pasivos Diferidos a Largo Plazo	\$0.00	\$0.00
e. Activos Intangibles	\$40,007.24	\$0.00	e. Fondos y Bienes de Terceros en Garantía y/o en Administración a Largo Plazo	\$0.00	\$0.00
f. Depreciación, Deterioro y Amortización Acumulada de Bienes	\$0.00	\$0.00	f. Provisiones a Largo Plazo	\$0.00	\$0.00
g. Activos Diferidos	\$0.00	\$0.00	<b>IIIB. Total de Pasivos No Circulantes (IIIB = a + b + c + d + e + f)</b>	<b>\$0.00</b>	<b>\$0.00</b>
h. Estimación por Pérdida o Deterioro de Activos no Circulantes	\$0.00	\$0.00	<b>II. Total del Pasivo (II = IIA + IIIB)</b>	<b>\$288,184.73</b>	<b>\$0.00</b>
i. Otros Activos no Circulantes	\$0.00	\$0.00	<b>HACIENDA PÚBLICA/PATRIMONIO</b>		
<b>IB. Total de Activos No Circulantes (IB = a + b + c + d + e + f + g + h + i)</b>	<b>\$2,096,746.32</b>	<b>\$0.00</b>	<b>IIIA. Hacienda Pública/Patrimonio Contribuido (IIIA = a + b + c)</b>	<b>\$0.00</b>	<b>\$0.00</b>
<b>I. Total del Activo (I = IA + IB)</b>	<b>\$2,384,931.84</b>	<b>\$0.00</b>	a. Aportaciones	\$0.00	\$0.00
			b. Donaciones de Capital	\$0.00	\$0.00
			c. Actualización de la Hacienda Pública/Patrimonio	\$0.00	\$0.00
			<b>IIIB. Hacienda Pública/Patrimonio Generado (IIIB = a + b + c + d + e)</b>	<b>\$2,096,747.11</b>	<b>\$0.00</b>
			a. Resultados del Ejercicio (Ahorro/ Desahorro)	\$2,096,747.11	\$0.00
			b. Resultados de Ejercicios Anteriores	\$0.00	\$0.00
			c. Revalúos	\$0.00	\$0.00
			d. Reservas	\$0.00	\$0.00
			e. Rectificaciones de Resultados de Ejercicios Anteriores	\$0.00	\$0.00
			<b>IIIC. Exceso o Insuficiencia en la Actualización de la Hacienda Pública/Patrimonio (IIIC=a+b)</b>	<b>\$0.00</b>	<b>\$0.00</b>
			a. Resultado por Posición Monetaria	\$0.00	\$0.00
			b. Resultado por Tenencia de Activos no Monetarios	\$0.00	\$0.00
			<b>III. Total Hacienda Pública/Patrimonio (III = IIIA + IIIB + IIIC)</b>	<b>\$2,096,747.11</b>	<b>\$0.00</b>
			<b>IV. Total del Pasivo y Hacienda Pública/Patrimonio (IV = II + III)</b>	<b>\$2,384,931.84</b>	<b>\$0.00</b>

**ENTE PÚBLICO: SECRETARÍA EJECUTIVA DEL SISTEMA ESTATAL ANTICORRUPCIÓN**  
**Informe Analítico de la Deuda Pública y Otros Pasivos - LDF**  
**DEL 1 DE ENERO AL 31 DE DICIEMBRE DE 2018**  
**(PESOS)**

Denominación de la Deuda Pública y Otros Pasivos	Saldo 31 DE DICIEMBRE DE 2017 (d)	Disposiciones del Periodo (e)	Amortizaciones del Periodo (f)	Revaluaciones, Reclasificaciones y Otros Ajustes (g)	Saldo Final del Periodo (h) h=d+e-f+g	Pago de Intereses del Periodo (i)	Pago de Comisiones y demás costos asociados durante el Periodo (j)
<b>1. Deuda Pública (1=A+B)</b>	<b>\$0.00</b>	<b>\$0.00</b>	<b>\$0.00</b>	<b>\$0.00</b>	<b>\$0.00</b>	<b>\$0.00</b>	<b>\$0.00</b>
<b>A. Corto Plazo (A=a1+a2+a3)</b>	<b>\$0.00</b>	<b>\$0.00</b>	<b>\$0.00</b>	<b>\$0.00</b>	<b>\$0.00</b>	<b>\$0.00</b>	<b>\$0.00</b>
a1) Instituciones de Crédito	\$0.00	\$0.00	\$0.00	\$0.00	\$0.00	\$0.00	\$0.00
a2) Títulos y Valores	\$0.00	\$0.00	\$0.00	\$0.00	\$0.00	\$0.00	\$0.00
a3) Arrendamientos Financieros	\$0.00	\$0.00	\$0.00	\$0.00	\$0.00	\$0.00	\$0.00
<b>B. Largo Plazo (B=b1+b2+b3)</b>	<b>\$0.00</b>	<b>\$0.00</b>	<b>\$0.00</b>	<b>\$0.00</b>	<b>\$0.00</b>	<b>\$0.00</b>	<b>\$0.00</b>
b1) Instituciones de Crédito	\$0.00	\$0.00	\$0.00	\$0.00	\$0.00	\$0.00	\$0.00
b2) Títulos y Valores	\$0.00	\$0.00	\$0.00	\$0.00	\$0.00	\$0.00	\$0.00
b3) Arrendamientos Financieros	\$0.00	\$0.00	\$0.00	\$0.00	\$0.00	\$0.00	\$0.00
2. Otros Pasivos	\$0.00	\$0.00	\$0.00	\$0.00	\$288,184.73	\$0.00	\$0.00
<b>3. Total de la Deuda Pública y Otros Pasivos (3=1+2)</b>	<b>\$0.00</b>	<b>\$0.00</b>	<b>\$0.00</b>	<b>\$0.00</b>	<b>\$288,184.73</b>	<b>\$0.00</b>	<b>\$0.00</b>
<b>4. Deuda Contingente 1 (informativo)</b>	<b>\$0.00</b>	<b>\$0.00</b>	<b>\$0.00</b>	<b>\$0.00</b>	<b>\$0.00</b>	<b>\$0.00</b>	<b>\$0.00</b>
A. Deuda Contingente 1	\$0.00	\$0.00	\$0.00	\$0.00	\$0.00	\$0.00	\$0.00
B. Deuda Contingente 2	\$0.00	\$0.00	\$0.00	\$0.00	\$0.00	\$0.00	\$0.00
C. Deuda Contingente XX	\$0.00	\$0.00	\$0.00	\$0.00	\$0.00	\$0.00	\$0.00
<b>5. Valor de Instrumentos Bono Cupón Cero 2 (Informativo)</b>	<b>\$0.00</b>	<b>\$0.00</b>	<b>\$0.00</b>	<b>\$0.00</b>	<b>\$0.00</b>	<b>\$0.00</b>	<b>\$0.00</b>
A. Instrumento Bono Cupón Cero 1	\$0.00	\$0.00	\$0.00	\$0.00	\$0.00	\$0.00	\$0.00
B. Instrumento Bono Cupón Cero 2	\$0.00	\$0.00	\$0.00	\$0.00	\$0.00	\$0.00	\$0.00
C. Instrumento Bono Cupón Cero XX	\$0.00	\$0.00	\$0.00	\$0.00	\$0.00	\$0.00	\$0.00

Obligaciones a Corto Plazo (k)	Monto Contratado (l)	Plazo Pactado (m)	Tasa de Interés (n)	Comisiones y Costos Relacionados (o)	Tasa Efectiva (p)
<b>6. Obligaciones a Corto Plazo (Informativo)</b>	<b>\$0.00</b>	<b>0</b>	<b>0</b>	<b>\$0.00</b>	<b>\$0.00</b>
A. Crédito 1	\$0.00	0	0	\$0.00	\$0.00
B. Crédito 2	\$0.00	0	0	\$0.00	\$0.00
C. Crédito 3	\$0.00	0	0	\$0.00	\$0.00
D. Crédito 4	\$0.00	0	0	\$0.00	\$0.00





**ENTE PÚBLICO: SECRETARÍA EJECUTIVA DEL SISTEMA ESTATAL ANTICORRUPCIÓN**  
**Balance Presupuestario - LDF**  
**DEL 1 DE ENERO AL 31 DE DICIEMBRE DE 2018**  
**(PESOS)**

Concepto (c)	Estimado/ Aprobado(d)	Devengado	Recaudado/ Pagado
<b>A. Ingresos Totales (A = A1+A2+A3)</b>	<b>\$0.00</b>	<b>\$10,999,999.86</b>	<b>\$10,999,999.86</b>
A1. Ingresos de Libre Disposición	\$0.00	\$10,999,999.86	\$10,999,999.86
A2. Transferencias Federales Etiquetadas	\$0.00	\$0.00	\$0.00
A3. Financiamiento Neto	\$0.00	\$0.00	\$0.00
<b>B. Egresos Presupuestarios1 (B = B1+B2)</b>	<b>\$0.00</b>	<b>\$10,999,999.86</b>	<b>\$10,969,165.00</b>
B1. Gasto No Etiquetado (sin incluir Amortización de la Deuda Pública)	\$0.00	\$10,999,999.86	\$10,969,165.00
B2. Gasto Etiquetado (sin incluir Amortización de la Deuda Pública)	\$0.00	\$0.00	\$0.00
<b>C. Remanentes del Ejercicio Anterior ( C = C1 + C2 )</b>	<b>\$0.00</b>	<b>\$0.00</b>	<b>\$0.00</b>
C1. Remanentes de Ingresos de Libre Disposición aplicados en el periodo	\$0.00	\$0.00	\$0.00
C2. Remanentes de Transferencias Federales Etiquetadas aplicados en el periodo	\$0.00	\$0.00	\$0.00
<b>I. Balance Presupuestario (I = A - B + C)</b>	<b>\$0.00</b>	<b>\$0.00</b>	<b>\$30,834.86</b>
<b>II. Balance Presupuestario sin Financiamiento Neto (II = I - A3)</b>	<b>\$0.00</b>	<b>\$0.00</b>	<b>\$30,834.86</b>
<b>III. Balance Presupuestario sin Financiamiento Neto y sin Remanentes del Ejercicio Anterior (III= II - C)</b>	<b>\$0.00</b>	<b>\$0.00</b>	<b>\$30,834.86</b>

Concepto	Aprobado	Devengado	Pagado
<b>E. Intereses, Comisiones y Gastos de la Deuda (E = E1+ E2)</b>	<b>\$0.00</b>	<b>\$0.00</b>	<b>\$0.00</b>
E1. Intereses, Comisiones y Gastos de la Deuda con Gasto No Etiquetado	\$0.00	\$0.00	\$0.00
E2. Intereses, Comisiones y Gastos de la Deuda con Gasto Etiquetado	\$0.00	\$0.00	\$0.00
<b>IV. Balance Primario (IV = III + E)</b>	<b>\$0.00</b>	<b>\$0.00</b>	<b>\$30,834.86</b>

Concepto	Estimado/ Aprobado	Devengado	Recaudado/Pagado Recaudado/
<b>F. Financiamiento (F = F1 + F2)</b>	<b>\$0.00</b>	<b>\$0.00</b>	<b>\$0.00</b>
F1. Financiamiento con Fuente de Pago de Ingresos de Libre Disposición	\$0.00	\$0.00	\$0.00
F2. Financiamiento con Fuente de Pago de Transferencias Federales Etiquetadas	\$0.00	\$0.00	\$0.00

**ENTE PÚBLICO: SECRETARÍA EJECUTIVA DEL SISTEMA ESTATAL ANTICORRUPCIÓN**  
**Balance Presupuestario - LDF**  
**DEL 1 DE ENERO AL 31 DE DICIEMBRE DE 2018**  
**(PESOS)**

Concepto (c)	Estimado/ Aprobado(d)	Devengado	Recaudado/ Pagado
<b>G. Amortización de la Deuda (G = G1 + G2)</b>	<b>\$0.00</b>	<b>\$0.00</b>	<b>\$0.00</b>
G1. Amortización de la Deuda Pública con Gasto No Etiquetado	\$0.00	\$0.00	\$0.00
G2. Amortización de la Deuda Pública con Gasto Etiquetado	\$0.00	\$0.00	\$0.00
<b>A3. Financiamiento Neto (A3 = F- G )</b>	<b>\$0.00</b>	<b>\$0.00</b>	<b>\$0.00</b>

Concepto	Estimado/ Aprobado	Devengado	Recaudado/ Pagado
<b>A1. Ingresos de Libre Disposición</b>	<b>\$0.00</b>	<b>\$10,999,999.86</b>	<b>\$10,999,999.86</b>
<b>A3.1 Financiamiento Neto con Fuente de Pago de Ingresos de Libre Disposición (A3.1 = F1- G1)</b>	<b>\$0.00</b>	<b>\$0.00</b>	<b>\$0.00</b>
F1. Financiamiento con Fuente de Pago de Ingresos de Libre Disposición	\$0.00	\$0.00	\$0.00
G1. Amortización de la Deuda Pública con Gasto No Etiquetado	\$0.00	\$0.00	\$0.00
B1. Gasto No Etiquetado (sin incluir Amortización de la Deuda Pública)	\$0.00	\$10,999,999.86	\$10,969,165.00
C1. Remanentes de Ingresos de Libre Disposición aplicados en el periodo	\$0.00	\$0.00	\$0.00
V. Balance Presupuestario de Recursos Disponibles (V = A1 + A3.1 – B 1 + C1)	\$0.00	\$0.00	\$30,834.86
VI. Balance Presupuestario de Recursos Disponibles sin Financiamiento Neto (VI = V- A3.1)	\$0.00	\$0.00	\$30,834.86

Concepto	Estimado/ Aprobado	Devengado	Recaudado/ Pagado
<b>A2. Transferencias Federales Etiquetadas</b>	<b>\$0.00</b>	<b>\$0.00</b>	<b>\$0.00</b>
<b>A3.2 Financiamiento Neto con Fuente de Pago de Transferencias Federales Etiquetadas (A3.2 = F2 - G2)</b>	<b>\$0.00</b>	<b>\$0.00</b>	<b>\$0.00</b>
F2. Financiamiento con Fuente de Pago de Transferencias Federales Etiquetadas	\$0.00	\$0.00	\$0.00
G2. Amortización de la Deuda Pública con Gasto Etiquetado	\$0.00	\$0.00	\$0.00
B2. Gasto Etiquetado (sin incluir Amortización de la Deuda Pública)	\$0.00	\$0.00	\$0.00
C2. Remanentes de Transferencias Federales Etiquetadas aplicados en el periodo	\$0.00	\$0.00	\$0.00
VII. Balance Presupuestario de Recursos Etiquetados (VII = A2 + A3.2 - B2 + C2)	\$0.00	\$0.00	\$0.00
VIII. Balance Presupuestario de Recursos Etiquetados sin Financiamiento Neto (VIII = VII - A3.2)	\$0.00	\$0.00	\$0.00

**ENTE PÚBLICO: SECRETARÍA EJECUTIVA DEL SISTEMA ESTATAL ANTICORRUPCIÓN**

**Estado Analítico de Ingresos Detallado - LDF**

**DEL 1 DE ENERO AL 31 DE DICIEMBRE DE 2018**

**(PESOS)**

Concepto (c)	Ingreso					Diferencia (e)
	Estimado (d)	Ampliaciones/ (Reducciones)	Modificado	Devengado	Recaudado	
<b>Ingresos de Libre Disposición</b>	<b>\$0.00</b>	<b>\$0.00</b>	<b>\$0.00</b>	<b>\$0.00</b>	<b>\$0.00</b>	<b>\$0.00</b>
A. Impuestos	\$0.00	\$0.00	\$0.00	\$0.00	\$0.00	\$0.00
B. Cuotas y Aportaciones de Seguridad Social	\$0.00	\$0.00	\$0.00	\$0.00	\$0.00	\$0.00
C. Contribuciones de Mejoras	\$0.00	\$0.00	\$0.00	\$0.00	\$0.00	\$0.00
D. Derechos	\$0.00	\$0.00	\$0.00	\$0.00	\$0.00	\$0.00
E. Productos	\$0.00	\$0.00	\$0.00	\$0.00	\$0.00	\$0.00
F. Aprovechamientos	\$0.00	\$0.00	\$0.00	\$0.00	\$0.00	\$0.00
G. Ingresos por Ventas de Bienes y Servicios	\$0.00	\$0.00	\$0.00	\$0.00	\$0.00	\$0.00
<b>H. Participaciones (H=h1+h2+h3+h4+h5+h6+h7+h8+h9+h10+h11)</b>	<b>\$0.00</b>	<b>\$0.00</b>	<b>\$0.00</b>	<b>\$0.00</b>	<b>\$0.00</b>	<b>\$0.00</b>
h1) Fondo General de Participaciones	\$0.00	\$0.00	\$0.00	\$0.00	\$0.00	\$0.00
h2) Fondo de Fomento Municipal	\$0.00	\$0.00	\$0.00	\$0.00	\$0.00	\$0.00
h3) Fondo de Fiscalización y Recaudación	\$0.00	\$0.00	\$0.00	\$0.00	\$0.00	\$0.00
h4) Fondo de Compensación	\$0.00	\$0.00	\$0.00	\$0.00	\$0.00	\$0.00
h5) Fondo de Extracción de Hidrocarburos	\$0.00	\$0.00	\$0.00	\$0.00	\$0.00	\$0.00
h6) Impuesto Especial Sobre Producción y Servicios	\$0.00	\$0.00	\$0.00	\$0.00	\$0.00	\$0.00
h7) 0.136% de la Recaudación Federal Participable	\$0.00	\$0.00	\$0.00	\$0.00	\$0.00	\$0.00
h8) 3.17% Sobre Extracción de Petróleo	\$0.00	\$0.00	\$0.00	\$0.00	\$0.00	\$0.00
h9) Gasolinas y Diésel	\$0.00	\$0.00	\$0.00	\$0.00	\$0.00	\$0.00
h10) Fondo del Impuesto Sobre la Renta	\$0.00	\$0.00	\$0.00	\$0.00	\$0.00	\$0.00
h11) Fondo de Estabilización de los Ingresos de las Entidades Federativas	\$0.00	\$0.00	\$0.00	\$0.00	\$0.00	\$0.00
<b>I. Incentivos Derivados de la Colaboración Fiscal (I=i1+i2+i3+i4+i5)</b>	<b>\$0.00</b>	<b>\$0.00</b>	<b>\$0.00</b>	<b>\$0.00</b>	<b>\$0.00</b>	<b>\$0.00</b>
i1) Tenencia o Uso de Vehículos	\$0.00	\$0.00	\$0.00	\$0.00	\$0.00	\$0.00
i2) Fondo de Compensación ISAN	\$0.00	\$0.00	\$0.00	\$0.00	\$0.00	\$0.00
i3) Impuesto Sobre Automóviles Nuevos	\$0.00	\$0.00	\$0.00	\$0.00	\$0.00	\$0.00
i4) Fondo de Compensación de Repecos-Intermedios	\$0.00	\$0.00	\$0.00	\$0.00	\$0.00	\$0.00
i5) Otros Incentivos Económicos	\$0.00	\$0.00	\$0.00	\$0.00	\$0.00	\$0.00
J. Transferencias	\$0.00	\$10,999,999.86	\$10,999,999.86	\$10,999,999.86	\$10,999,999.86	\$10,999,999.86
<b>K. Convenios</b>	<b>\$0.00</b>	<b>\$0.00</b>	<b>\$0.00</b>	<b>\$0.00</b>	<b>\$0.00</b>	<b>\$0.00</b>
k1) Otros Convenios y Subsidios	\$0.00	\$0.00	\$0.00	\$0.00	\$0.00	\$0.00
<b>L. Otros Ingresos de Libre Disposición (L=l1+l2)</b>	<b>\$0.00</b>	<b>\$0.00</b>	<b>\$0.00</b>	<b>\$0.00</b>	<b>\$0.00</b>	<b>\$0.00</b>
l1) Participaciones en Ingresos Locales	\$0.00	\$0.00	\$0.00	\$0.00	\$0.00	\$0.00
l2) Otros Ingresos de Libre Disposición	\$0.00	\$0.00	\$0.00	\$0.00	\$0.00	\$0.00
<b>I. Total de Ingresos de Libre Disposición (I=A+B+C+D+E+F+G+H+I+J+K+L)</b>	<b>\$0.00</b>	<b>\$10,999,999.86</b>	<b>\$10,999,999.86</b>	<b>\$10,999,999.86</b>	<b>\$10,999,999.86</b>	<b>\$10,999,999.86</b>













ENTE PÚBLICO: SECRETARÍA EJECUTIVA DEL SISTEMA ESTATAL ANTICORRUPCIÓN

Estado Analítico del Ejercicio del Presupuesto de Egresos Detallado - LDF

Clasificación por Objeto del Gasto (Capítulo y Concepto)

DEL 1 DE ENERO AL 31 DE DICIEMBRE DE 2018

(PESOS)

Concepto (c)	Egresos					Subejercido (e)
	Aprobado (d)	Ampliaciones/ (Reducciones)	Modificado	Devengado	Pagado	
g3) Compra de Títulos y Valores	\$0.00	\$0.00	\$0.00	\$0.00	\$0.00	\$0.00
g4) Concesión de Préstamos	\$0.00	\$0.00	\$0.00	\$0.00	\$0.00	\$0.00
g5) Inversiones en Fideicomisos, Mandatos y Otros Análogos Fideicomiso de Desastres Naturales (Informativo)	\$0.00	\$0.00	\$0.00	\$0.00	\$0.00	\$0.00
g6) Otras Inversiones Financieras	\$0.00	\$0.00	\$0.00	\$0.00	\$0.00	\$0.00
g7) Provisiones para Contingencias y Otras Erogaciones Especiales	\$0.00	\$0.00	\$0.00	\$0.00	\$0.00	\$0.00
<b>H. Participaciones y Aportaciones (H=h1+h2+h3)</b>	<b>\$0.00</b>	<b>\$0.00</b>	<b>\$0.00</b>	<b>\$0.00</b>	<b>\$0.00</b>	<b>\$0.00</b>
h1) Participaciones	\$0.00	\$0.00	\$0.00	\$0.00	\$0.00	\$0.00
h2) Aportaciones	\$0.00	\$0.00	\$0.00	\$0.00	\$0.00	\$0.00
h3) Convenios	\$0.00	\$0.00	\$0.00	\$0.00	\$0.00	\$0.00
<b>I. Deuda Pública (I=i1+i2+i3+i4+i5+i6+i7)</b>	<b>\$0.00</b>	<b>\$0.00</b>	<b>\$0.00</b>	<b>\$0.00</b>	<b>\$0.00</b>	<b>\$0.00</b>
i1) Amortización de la Deuda Pública	\$0.00	\$0.00	\$0.00	\$0.00	\$0.00	\$0.00
i2) Intereses de la Deuda Pública	\$0.00	\$0.00	\$0.00	\$0.00	\$0.00	\$0.00
i3) Comisiones de la Deuda Pública	\$0.00	\$0.00	\$0.00	\$0.00	\$0.00	\$0.00
i4) Gastos de la Deuda Pública	\$0.00	\$0.00	\$0.00	\$0.00	\$0.00	\$0.00
i5) Costo por Coberturas	\$0.00	\$0.00	\$0.00	\$0.00	\$0.00	\$0.00
i6) Apoyos Financieros	\$0.00	\$0.00	\$0.00	\$0.00	\$0.00	\$0.00
i7) Adeudos de Ejercicios Fiscales Anteriores (ADEFAS)	\$0.00	\$0.00	\$0.00	\$0.00	\$0.00	\$0.00
<b>III. Total de Egresos (III = I + II)</b>	<b>\$0.00</b>	<b>\$10,999,999.86</b>	<b>\$10,999,999.86</b>	<b>\$10,999,999.86</b>	<b>\$10,969,165.00</b>	<b>\$0.00</b>

**ENTE PÚBLICO: SECRETARÍA EJECUTIVA DEL SISTEMA ESTATAL ANTICORRUPCIÓN**  
**Estado Analítico del Ejercicio del Presupuesto de Egresos Detallado - LDF**  
**Clasificación Administrativa**  
**DEL 1 DE ENERO AL 31 DE DICIEMBRE DE 2018**  
**(PESOS)**

Concepto (c)	Egresos					Subejercido (e)
	Aprobado (d)	Ampliaciones/ (Reducciones)	Modificado	Devengado	Pagado	
<b>I. Gasto No Etiquetado</b>	\$0.00	\$10,999,999.86	\$10,999,999.86	\$10,999,999.86	\$10,969,165.00	\$0.00
SECRETARÍA EJECUTIVA DEL SISTEMA ESTATAL ANTICORRUPCIÓN	\$0.00	\$10,999,999.86	\$10,999,999.86	\$10,999,999.86	\$10,969,165.00	\$0.00
<b>II. Gasto Etiquetado</b>	\$0.00	\$0.00	\$0.00	\$0.00	\$0.00	\$0.00
SECRETARÍA EJECUTIVA DEL SISTEMA ESTATAL ANTICORRUPCIÓN	\$0.00	\$0.00	\$0.00	\$0.00	\$0.00	\$0.00
<b>III. Total de Egresos (III = I + II)</b>	\$0.00	\$10,999,999.86	\$10,999,999.86	\$10,999,999.86	\$10,969,165.00	\$0.00





**ENTE PÚBLICO: SECRETARÍA EJECUTIVA DEL SISTEMA ESTATAL ANTICORRUPCIÓN**  
**Estado Analítico del Ejercicio del Presupuesto de Egresos Detallado - LDF**  
**Clasificación Funcional (Finalidad y Función)**  
**DEL 1 DE ENERO AL 31 DE DICIEMBRE DE 2018**  
**(PESOS)**

Concepto (c)	Egresos					Subejercido (e)
	Aprobado (d)	Ampliaciones/ (Reducciones)	Modificado	Devengado	Pagado	
d3) Saneamiento del Sistema Financiero	\$0.00	\$0.00	\$0.00	\$0.00	\$0.00	\$0.00
d4) Adeudos de Ejercicios Fiscales Anteriores	\$0.00	\$0.00	\$0.00	\$0.00	\$0.00	\$0.00
<b>III. Total de Egresos (III = I + II)</b>	<b>\$0.00</b>	<b>\$10,999,999.86</b>	<b>\$10,999,999.86</b>	<b>\$10,999,999.86</b>	<b>\$10,969,165.00</b>	<b>\$0.00</b>

**ENTE PÚBLICO: SECRETARÍA EJECUTIVA DEL SISTEMA ESTATAL ANTICORRUPCIÓN**  
**Estado Analítico del Ejercicio del Presupuesto de Egresos Detallado - LDF**  
**Clasificación de Servicios Personales por Categoría**  
**DEL 1 DE ENERO AL 31 DE DICIEMBRE DE 2018**  
**(PESOS)**

Concepto (c)	Egresos					Subejercido (e)
	Aprobado (d)	Ampliaciones/ (Reducciones)	Modificado	Devengado	Pagado	
<b>I. Gasto No Etiquetado (I=A+B+C+D+E+F)</b>	<b>\$0.00</b>	<b>\$2,970,963.23</b>	<b>\$2,970,963.23</b>	<b>\$2,970,963.23</b>	<b>\$2,968,985.02</b>	<b>\$0.00</b>
A. Personal Administrativo y de Servicio Público	\$0.00	\$2,970,963.23	\$2,970,963.23	\$2,970,963.23	\$2,968,985.02	\$0.00
B. Magisterio	\$0.00	\$0.00	\$0.00	\$0.00	\$0.00	\$0.00
<b>C. Servicios de Salud (C=c1+c2)</b>	<b>\$0.00</b>	<b>\$0.00</b>	<b>\$0.00</b>	<b>\$0.00</b>	<b>\$0.00</b>	<b>\$0.00</b>
c1) Personal Administrativo	\$0.00	\$0.00	\$0.00	\$0.00	\$0.00	\$0.00
c2) Personal Médico, Paramédico y afín	\$0.00	\$0.00	\$0.00	\$0.00	\$0.00	\$0.00
D. Seguridad Pública	\$0.00	\$0.00	\$0.00	\$0.00	\$0.00	\$0.00
<b>E. Gastos asociados a la implementación de nuevas leyes federales o reformas a las mismas (E = e1 + e2)</b>	<b>\$0.00</b>	<b>\$0.00</b>	<b>\$0.00</b>	<b>\$0.00</b>	<b>\$0.00</b>	<b>\$0.00</b>
e1) Nombre del Programa o Ley 1	\$0.00	\$0.00	\$0.00	\$0.00	\$0.00	\$0.00
e2) Nombre del Programa o Ley 2	\$0.00	\$0.00	\$0.00	\$0.00	\$0.00	\$0.00
F. Sentencias laborales definitivas	\$0.00	\$0.00	\$0.00	\$0.00	\$0.00	\$0.00
<b>II. Gasto Etiquetado (II=A+B+C+D+E+F)</b>	<b>\$0.00</b>	<b>\$0.00</b>	<b>\$0.00</b>	<b>\$0.00</b>	<b>\$0.00</b>	<b>\$0.00</b>
A. Personal Administrativo y de Servicio Público	\$0.00	\$0.00	\$0.00	\$0.00	\$0.00	\$0.00
B. Magisterio	\$0.00	\$0.00	\$0.00	\$0.00	\$0.00	\$0.00
<b>C. Servicios de Salud (C=c1+c2)</b>	<b>\$0.00</b>	<b>\$0.00</b>	<b>\$0.00</b>	<b>\$0.00</b>	<b>\$0.00</b>	<b>\$0.00</b>
c1) Personal Administrativo	\$0.00	\$0.00	\$0.00	\$0.00	\$0.00	\$0.00
c2) Personal Médico, Paramédico y afín	\$0.00	\$0.00	\$0.00	\$0.00	\$0.00	\$0.00
D. Seguridad Pública	\$0.00	\$0.00	\$0.00	\$0.00	\$0.00	\$0.00
<b>E. Gastos asociados a la implementación de nuevas leyes federales o reformas a las mismas (E = e1 + e2)</b>	<b>\$0.00</b>	<b>\$0.00</b>	<b>\$0.00</b>	<b>\$0.00</b>	<b>\$0.00</b>	<b>\$0.00</b>
e1) Nombre del Programa o Ley 1	\$0.00	\$0.00	\$0.00	\$0.00	\$0.00	\$0.00
e2) Nombre del Programa o Ley 2	\$0.00	\$0.00	\$0.00	\$0.00	\$0.00	\$0.00
F. Sentencias laborales definitivas	\$0.00	\$0.00	\$0.00	\$0.00	\$0.00	\$0.00
<b>III. Total del Gasto en Servicios Personales (III = I + II)</b>	<b>\$0.00</b>	<b>\$2,970,963.23</b>	<b>\$2,970,963.23</b>	<b>\$2,970,963.23</b>	<b>\$2,968,985.02</b>	<b>\$0.00</b>









**ENTE PÚBLICO: SECRETARÍA EJECUTIVA DEL SISTEMA ESTATAL ANTICORRUPCIÓN**  
**Resultados de Egresos - LDF**  
**(PESOS)**

Concepto (b)	2013	2014	2015	2016	2017	2018
<b>1. Gasto No Etiquetado (1=A+B+C+D+E+F+G+H+I)</b>	<b>\$0.00</b>	<b>\$0.00</b>	<b>\$0.00</b>	<b>\$0.00</b>	<b>\$0.00</b>	<b>\$10,999,999.86</b>
A. Servicios Personales	\$0.00	\$0.00	\$0.00	\$0.00	\$0.00	\$2,970,963.23
B. Materiales y Suministros	\$0.00	\$0.00	\$0.00	\$0.00	\$0.00	\$719,227.36
C. Servicios Generales	\$0.00	\$0.00	\$0.00	\$0.00	\$0.00	\$5,213,062.93
D. Transferencias, Asignaciones, Subsidios y Otras Ayudas	\$0.00	\$0.00	\$0.00	\$0.00	\$0.00	\$0.00
E. Bienes Muebles, Inmuebles e Intangibles	\$0.00	\$0.00	\$0.00	\$0.00	\$0.00	\$2,096,746.34
F. Inversión Pública	\$0.00	\$0.00	\$0.00	\$0.00	\$0.00	\$0.00
G. Inversiones Financieras y Otras Provisiones	\$0.00	\$0.00	\$0.00	\$0.00	\$0.00	\$0.00
H. Participaciones y Aportaciones	\$0.00	\$0.00	\$0.00	\$0.00	\$0.00	\$0.00
I. Deuda Pública	\$0.00	\$0.00	\$0.00	\$0.00	\$0.00	\$0.00
<b>2. Gasto Etiquetado (2=A+B+C+D+E+F+G+H+I)</b>	<b>\$0.00</b>	<b>\$0.00</b>	<b>\$0.00</b>	<b>\$0.00</b>	<b>\$0.00</b>	<b>\$0.00</b>
A. Servicios Personales	\$0.00	\$0.00	\$0.00	\$0.00	\$0.00	\$0.00
B. Materiales y Suministros	\$0.00	\$0.00	\$0.00	\$0.00	\$0.00	\$0.00
C. Servicios Generales	\$0.00	\$0.00	\$0.00	\$0.00	\$0.00	\$0.00
D. Transferencias, Asignaciones, Subsidios y Otras Ayudas	\$0.00	\$0.00	\$0.00	\$0.00	\$0.00	\$0.00
E. Bienes Muebles, Inmuebles e Intangibles	\$0.00	\$0.00	\$0.00	\$0.00	\$0.00	\$0.00
F. Inversión Pública	\$0.00	\$0.00	\$0.00	\$0.00	\$0.00	\$0.00
G. Inversiones Financieras y Otras Provisiones	\$0.00	\$0.00	\$0.00	\$0.00	\$0.00	\$0.00
H. Participaciones y Aportaciones	\$0.00	\$0.00	\$0.00	\$0.00	\$0.00	\$0.00
I. Deuda Pública	\$0.00	\$0.00	\$0.00	\$0.00	\$0.00	\$0.00
<b>3. Total del Resultado de Egresos (3=1+2)</b>	<b>\$0.00</b>	<b>\$0.00</b>	<b>\$0.00</b>	<b>\$0.00</b>	<b>\$0.00</b>	<b>\$10,999,999.86</b>

ENTE PÚBLICO: SECRETARÍA EJECUTIVA DEL SISTEMA ESTATAL ANTICORRUPCIÓN					
Informe sobre Estudios Actuariales - LDF					
Concepto (b)	Pensiones y jubilaciones	Salud	Riesgos de trabajo	Invalidez y vida	Otras prestaciones sociales
<b>Tipo de Sistema</b>	\$0.00	\$0.00	\$0.00	\$0.00	\$0.00
Prestación laboral o Fondo general para trabajadores del estado o municipio	\$0.00	\$0.00	\$0.00	\$0.00	\$0.00
Beneficio definido, Contribución definida o Mixto	\$0.00	\$0.00	\$0.00	\$0.00	\$0.00
<b>Población afiliada</b>	\$0.00	\$0.00	\$0.00	\$0.00	\$0.00
<b>Activos</b>	\$0.00	\$0.00	\$0.00	\$0.00	\$0.00
Edad máxima	\$0.00	\$0.00	\$0.00	\$0.00	\$0.00
Edad mínima	\$0.00	\$0.00	\$0.00	\$0.00	\$0.00
Edad promedio	\$0.00	\$0.00	\$0.00	\$0.00	\$0.00
<b>Pensionados y Jubilados</b>	\$0.00	\$0.00	\$0.00	\$0.00	\$0.00
Edad máxima	\$0.00	\$0.00	\$0.00	\$0.00	\$0.00
Edad mínima	\$0.00	\$0.00	\$0.00	\$0.00	\$0.00
Edad promedio	\$0.00	\$0.00	\$0.00	\$0.00	\$0.00
Beneficiarios	\$0.00	\$0.00	\$0.00	\$0.00	\$0.00
Promedio de años de servicio (trabajadores activos)	\$0.00	\$0.00	\$0.00	\$0.00	\$0.00
Aportación individual al plan de pensión como % del salario	\$0.00	\$0.00	\$0.00	\$0.00	\$0.00
Aportación del ente público al plan de pensión como % del salario	\$0.00	\$0.00	\$0.00	\$0.00	\$0.00
Crecimiento esperado de los pensionados y jubilados (como %)	\$0.00	\$0.00	\$0.00	\$0.00	\$0.00
Crecimiento esperado de los activos (como %)	\$0.00	\$0.00	\$0.00	\$0.00	\$0.00
Edad de Jubilación o Pensión	\$0.00	\$0.00	\$0.00	\$0.00	\$0.00
Esperanza de vida	\$0.00	\$0.00	\$0.00	\$0.00	\$0.00
<b>Ingresos del Fondo</b>	\$0.00	\$0.00	\$0.00	\$0.00	\$0.00
Ingresos Anuales al Fondo de Pensiones	\$0.00	\$0.00	\$0.00	\$0.00	\$0.00
<b>Nómina anual</b>	\$0.00	\$0.00	\$0.00	\$0.00	\$0.00
Activos	\$0.00	\$0.00	\$0.00	\$0.00	\$0.00
Pensionados y Jubilados	\$0.00	\$0.00	\$0.00	\$0.00	\$0.00
Beneficiarios de Pensionados y Jubilados	\$0.00	\$0.00	\$0.00	\$0.00	\$0.00
<b>Monto mensual por pensión</b>	\$0.00	\$0.00	\$0.00	\$0.00	\$0.00
Máximo	\$0.00	\$0.00	\$0.00	\$0.00	\$0.00
Mínimo	\$0.00	\$0.00	\$0.00	\$0.00	\$0.00
Promedio	\$0.00	\$0.00	\$0.00	\$0.00	\$0.00
Monto de la reserva	\$0.00	\$0.00	\$0.00	\$0.00	\$0.00
<b>Valor presente de las obligaciones</b>	\$0.00	\$0.00	\$0.00	\$0.00	\$0.00
Pensiones y Jubilaciones en curso de pago	\$0.00	\$0.00	\$0.00	\$0.00	\$0.00
Generación actual	\$0.00	\$0.00	\$0.00	\$0.00	\$0.00
Generaciones futuras	\$0.00	\$0.00	\$0.00	\$0.00	\$0.00
<b>Valor presente de las contribuciones asociadas a los sueldos futuros de cotización X%</b>	\$0.00	\$0.00	\$0.00	\$0.00	\$0.00
Generación actual	\$0.00	\$0.00	\$0.00	\$0.00	\$0.00
Generaciones futuras	\$0.00	\$0.00	\$0.00	\$0.00	\$0.00
<b>Valor presente de aportaciones futuras</b>	\$0.00	\$0.00	\$0.00	\$0.00	\$0.00
Generación actual	\$0.00	\$0.00	\$0.00	\$0.00	\$0.00
Generaciones futuras	\$0.00	\$0.00	\$0.00	\$0.00	\$0.00
Otros Ingresos	\$0.00	\$0.00	\$0.00	\$0.00	\$0.00
<b>Déficit/superávit actuarial</b>	\$0.00	\$0.00	\$0.00	\$0.00	\$0.00
Generación actual	\$0.00	\$0.00	\$0.00	\$0.00	\$0.00
Generaciones futuras	\$0.00	\$0.00	\$0.00	\$0.00	\$0.00
<b>Periodo de suficiencia</b>	\$0.00	\$0.00	\$0.00	\$0.00	\$0.00
Año de descapitalización	\$0.00	\$0.00	\$0.00	\$0.00	\$0.00
Tasa de rendimiento	\$0.00	\$0.00	\$0.00	\$0.00	\$0.00
<b>Estudio actuarial</b>	\$0.00	\$0.00	\$0.00	\$0.00	\$0.00
Año de elaboración del estudio actuarial	\$0.00	\$0.00	\$0.00	\$0.00	\$0.00
Empresa que elaboró el estudio actuarial	\$0.00	\$0.00	\$0.00	\$0.00	\$0.00

**ENTE PÚBLICO: SECRETARÍA EJECUTIVA DEL SISTEMA ESTATAL ANTICORRUPCIÓN DE YUCATÁN**  
**Guía de Cumplimiento de la Ley de Disciplina Financiera de las Entidades Federativas y Municipios**  
**Del 1 de enero al 31 de diciembre de 2018**

Indicadores de Observancia (c)	Implementación				Resultado		Fundamento (h)	Comentarios (i)
	SI		NO		Monto o valor (f)	Unidad (pesos/porcentaje) (g)		
		Mecanismo de Verificación (d)		Fecha estimada de cumplimiento (e)				
<b>INDICADORES PRESUPUESTARIOS</b>								
<b>A. INDICADORES CUANTITATIVOS</b>								
<b>1 Balance Presupuestario Sostenible (j)</b>								
a. Propuesto		Iniciativa de Ley de Ingresos y Proyecto de Presupuesto de Egresos			10,999,999.86	pesos	Art. 6 y 19 de la LDF	
b. Aprobado		Ley de Ingresos y Presupuesto de Egresos			10,999,999.86	pesos	Art. 6 y 19 de la LDF	
c. Ejercido		Cuenta Pública / Formato 4 LDF			10,999,999.86	pesos	Art. 6 y 19 de la LDF	
<b>2 Balance Presupuestario de Recursos Disponibles Sostenible (k)</b>								
a. Propuesto		Iniciativa de Ley de Ingresos y Proyecto de Presupuesto de Egresos			10,999,999.86	pesos	Art. 6 y 19 de la LDF	
b. Aprobado		Ley de Ingresos y Presupuesto de Egresos			10,999,999.86	pesos	Art. 6 y 19 de la LDF	
c. Ejercido		Cuenta Pública / Formato 4 LDF			10,999,999.86	pesos	Art. 6 y 19 de la LDF	

**ENTE PÚBLICO: SECRETARÍA EJECUTIVA DEL SISTEMA ESTATAL ANTICORRUPCIÓN DE YUCATÁN**  
**Guía de Cumplimiento de la Ley de Disciplina Financiera de las Entidades Federativas y Municipios**  
**Del 1 de enero al 31 de diciembre de 2018**

Indicadores de Observancia (c)	Implementación				Resultado		Fundamento (h)	Comentarios (i)
	SI		NO		Monto o valor (f)	Unidad (pesos/porcentaje) (g)		
		Mecanismo de Verificación (d)		Fecha estimada de cumplimiento (e)				
<b>3 Financiamiento Neto dentro del Techo de Financiamiento Neto (l)</b>								
a. Propuesto		Iniciativa de Ley de Ingresos			0.00	pesos	Art. 6, 19 y 46 de la LDF	
b. Aprobado		Ley de Ingresos			0.00	pesos	Art. 6, 19 y 46 de la LDF	
c. Ejercido		Cuenta Pública / Formato 4 LDF			0.00	pesos	Art. 6, 19 y 46 de la LDF	
<b>4 Recursos destinados a la atención de desastres naturales</b>								
<b>a. Asignación al fideicomiso para desastres naturales (m)</b>								
a.1 Aprobado		Reporte Trim. Formato 6 a)			0.00	pesos	Art. 9 de la LDF	
a.2 Pagado		Cuenta Pública / Formato 6 a)			0.00	pesos	Art. 9 de la LDF	
b. Aportación promedio realizada por la Entidad Federativa durante los 5 ejercicios previos, para infraestructura dañada por desastres naturales (n)		Autorizaciones de recursos aprobados por el FONDEN			0.00	pesos	Art. 9 de la LDF	

**ENTE PÚBLICO: SECRETARÍA EJECUTIVA DEL SISTEMA ESTATAL ANTICORRUPCIÓN DE YUCATÁN**  
**Guía de Cumplimiento de la Ley de Disciplina Financiera de las Entidades Federativas y Municipios**  
**Del 1 de enero al 31 de diciembre de 2018**

Indicadores de Observancia (c)	Implementación				Resultado		Fundamento (h)	Comentarios (i)
	SI		NO		Monto o valor (f)	Unidad (pesos/porcentaje) (g)		
		Mecanismo de Verificación (d)		Fecha estimada de cumplimiento (e)				
c. <i>Saldo del fideicomiso para desastres naturales (o)</i>		Cuenta Pública / Auxiliar de Cuentas			0.00	pesos	Art. 9 de la LDF	
d. <i>Costo promedio de los últimos 5 ejercicios de la reconstrucción de infraestructura dañada por desastres naturales (p)</i>		Autorizaciones de recursos aprobados por el FONDEN			0.00	pesos	Art. 9 de la LDF	
<b>5 Techo para servicios personales (q)</b>								
a. <i>Asignación en el Presupuesto de Egresos</i>		Reporte Trim. Formato 6 d)			2,970,963.23	pesos	Art. 10 y 21 de la LDF	
b. <i>Ejercido</i>		Reporte Trim. Formato 6 d)			2,970,963.23	pesos	Art. 13 fracc. V y 21 de la LDF	
<b>6 Previsiones de gasto para compromisos de pago derivados de APPs (r)</b>								
a. <i>Asignación en el Presupuesto de Egr</i>		Presupuesto de Egresos			0.00	pesos	Art. 11 y 21 de la LDF	
<b>7 Techo de ADEFAS para el ejercicio fiscal (s)</b>								
a. <i>Propuesto</i>		Proyecto de Presupuesto de Egresos			0.00	pesos	Art. 12 y 20 de la LDF	

**ENTE PÚBLICO: SECRETARÍA EJECUTIVA DEL SISTEMA ESTATAL ANTICORRUPCIÓN DE YUCATÁN**  
**Guía de Cumplimiento de la Ley de Disciplina Financiera de las Entidades Federativas y Municipios**  
**Del 1 de enero al 31 de diciembre de 2018**

Indicadores de Observancia (c)	Implementación				Resultado		Fundamento (h)	Comentarios (i)
	SI		NO		Monto o valor (f)	Unidad (pesos/porcentaje) (g)		
		Mecanismo de Verificación (d)		Fecha estimada de cumplimiento (e)				
b. <i>Aprobado</i>		Reporte Trim. Formato 6 a)			0.00	pesos	Art. 12 y 20 de la LDF	
c. <i>Ejercido</i>		Cuenta Pública / Formato 6 a)			0.00	pesos	Art. 12 y 20 de la LDF	
<b>B. INDICADORES CUALITATIVOS</b>								
<b>1 Iniciativa de Ley de Ingresos y Proyecto de Presupuesto de Egresos</b>								
a. <i>Objetivos anuales, estrategias y metas para el ejercicio fiscal (t)</i>		Iniciativa de Ley de Ingresos y Proyecto de Presupuesto de Egresos					Art. 5 y 18 de la LDF	
b. <i>Proyecciones de ejercicios posteriores (u)</i>		Iniciativa de Ley de Ingresos y Proyecto de Presupuesto de Egresos / Formatos 7 a) y b)					Art. 5 y 18 de la LDF	
c. <i>Descripción de riesgos relevantes y propuestas de acción para enfrentarlos (v)</i>		Iniciativa de Ley de Ingresos y Proyecto de Presupuesto de Egresos					Art. 5 y 18 de la LDF	



**ENTE PÚBLICO: SECRETARÍA EJECUTIVA DEL SISTEMA ESTATAL ANTICORRUPCIÓN DE YUCATÁN**  
**Guía de Cumplimiento de la Ley de Disciplina Financiera de las Entidades Federativas y Municipios**  
**Del 1 de enero al 31 de diciembre de 2018**

Indicadores de Observancia (c)	Implementación				Resultado		Fundamento (h)	Comentarios (i)
	SI		NO		Monto o valor (f)	Unidad (pesos/porcentaje) (g)		
		Mecanismo de Verificación (d)		Fecha estimada de cumplimiento (e)				
d. <i>Resultados de ejercicios fiscales anteriores y el ejercicio fiscal en cuestión (w)</i>		Iniciativa de Ley de Ingresos y Proyecto de Presupuesto de Egresos / Formatos 7 c) y d)					Art. 5 y 18 de la LDF	
e. <i>Estudio actuarial de las pensiones de sus trabajadores (x)</i>		Proyecto de Presupuesto de Egresos / Formato 8					Art. 5 y 18 de la LDF	
<b>2 Balance Presupuestario de Recursos Disponibles, en caso de ser negativo</b>								
a. <i>Razones excepcionales que justifican el Balance Presupuestario de Recursos Disponibles negativo (y)</i>		Iniciativa de Ley de Ingresos o Proyecto de Presupuesto de Egresos					Art. 6 y 19 de la LDF	
b. <i>Fuente de recursos para cubrir el Balance Presupuestario de Recursos Disponibles negativo (z)</i>		Iniciativa de Ley de Ingresos o Proyecto de Presupuesto de Egresos					Art. 6 y 19 de la LDF	

**ENTE PÚBLICO: SECRETARÍA EJECUTIVA DEL SISTEMA ESTATAL ANTICORRUPCIÓN DE YUCATÁN**  
**Guía de Cumplimiento de la Ley de Disciplina Financiera de las Entidades Federativas y Municipios**  
**Del 1 de enero al 31 de diciembre de 2018**

Indicadores de Observancia (c)	Implementación				Resultado		Fundamento (h)	Comentarios (i)
	SI	Mecanismo de Verificación (d)	NO	Fecha estimada de cumplimiento (e)	Monto o valor (f)	Unidad (pesos/porcentaje) (g)		
c. <i>Número de ejercicios fiscales y acciones necesarias para cubrir el Balance Presupuestario de Recursos Disponibles negativo (aa)</i>		Iniciativa de Ley de Ingresos o Proyecto de Presupuesto de Egresos					Art. 6 y 19 de la LDF	
d. <i>Informes Trimestrales sobre el avance de las acciones para recuperar el Balance Presupuestario de Recursos Disponibles (bb)</i>		Reporte Trim. y Cuenta Pública					Art. 6 y 19 de la LDF	
<b>3 Servicios Personales</b>								
a. <i>Remuneraciones de los servidores públicos (cc)</i>		Proyecto de Presupuesto					Art. 10 y 21 de la LDF	
b. <i>Previsiones salariales y económicas para cubrir incrementos salariales, creación de plazas y otros (dd)</i>		Proyecto de Presupuesto					Art. 10 y 21 de la LDF	

**ENTE PÚBLICO: SECRETARÍA EJECUTIVA DEL SISTEMA ESTATAL ANTICORRUPCIÓN DE YUCATÁN**  
**Guía de Cumplimiento de la Ley de Disciplina Financiera de las Entidades Federativas y Municipios**  
**Del 1 de enero al 31 de diciembre de 2018**

Indicadores de Observancia (c)	Implementación				Resultado		Fundamento (h)	Comentarios (i)
	SI		NO		Monto o valor (f)	Unidad (pesos/porcentaje) (g)		
		Mecanismo de Verificación (d)		Fecha estimada de cumplimiento (e)				
<b>INDICADORES DEL EJERCICIO PRESUPUESTARIO</b>								
<b>A. INDICADORES CUANTITATIVOS</b>								
<b>1 Ingresos Excedentes derivados de Ingresos de Libre Disposición</b>								
a.		Monto de Ingresos Excedentes derivados de ILD (ee)	Cuenta Pública / Formato 5			0.00	pesos	Art. 14 y 21 de la LDF
b.		Monto de Ingresos Excedentes derivados de ILD destinados al fin del A.14, fracción I de la LDF (ff)	Cuenta Pública			0.00	pesos	Art. 14 y 21 de la LDF
c.		Monto de Ingresos Excedentes derivados de ILD destinados al fin del A.14, fracción II, a) de la LDF (gg)	Cuenta Pública			0.00	pesos	Art. 14 y 21 de la LDF
d.		Monto de Ingresos Excedentes derivados de ILD destinados al fin del A.14, fracción II, b) de la LDF (hh)	Cuenta Pública			0.00	pesos	Art. 14 y 21 de la LDF

**ENTE PÚBLICO: SECRETARÍA EJECUTIVA DEL SISTEMA ESTATAL ANTICORRUPCIÓN DE YUCATÁN**  
**Guía de Cumplimiento de la Ley de Disciplina Financiera de las Entidades Federativas y Municipios**  
**Del 1 de enero al 31 de diciembre de 2018**

Indicadores de Observancia (c)	Implementación				Resultado		Fundamento (h)	Comentarios (i)
	SI		NO		Monto o valor (f)	Unidad (pesos/porcentaje) (g)		
		Mecanismo de Verificación (d)		Fecha estimada de cumplimiento (e)				
e. <i>Monto de Ingresos Excedentes derivados de ILD destinados al fin del artículo noveno transitorio de la LDF (ii)</i>					0.00	pesos	Art. Noveno Transitorio de la LDF	
<b>B. INDICADORES CUALITATIVOS</b>								
1 <b>Análisis Costo-Beneficio para programas o proyectos de inversión mayores a 10 millones de UDIS (jj)</b>		Página de internet de la Secretaría de Finanzas o Tesorería Municipal					Art. 13 frac. III y 21 de la LDF	
2 <b>Análisis de conveniencia y análisis de transferencia de riesgos de los proyectos APPs (kk)</b>		Página de internet de la Secretaría de Finanzas o Tesorería Municipal					Art. 13 frac. III y 21 de la LDF	
3 <b>Identificación de población objetivo, destino y temporalidad de subsidios (ll)</b>		Página de internet de la Secretaría de Finanzas o Tesorería Municipal					Art. 13 frac. VII y 21 de la LDF	
<b>INDICADORES DE DEUDA PÚBLICA</b>								
<b>A. INDICADORES CUANTITATIVOS</b>								
<b>1 Obligaciones a Corto Plazo</b>								
a. <i>Límite de Obligaciones a Corto Plazo (mm)</i>					0.00	pesos	Art. 30 frac. I de la LDF	
b. <i>Obligaciones a Corto Plazo (nn)</i>					0.00	pesos	Art. 30 frac. I de la LDF	

**Cuenta Pública 2018**  
**Indicadores de Resultados**  
**Al 31 de Diciembre de 2018**  
**(Pesos)**

**Ente Público: SECRETARÍA EJECUTIVA DEL SISTEMA ESTATAL ANTICORRUPCIÓN DE YUCATÁN**

***NO APLICA »***

Bajo protesta de decir verdad declaramos que los Estados Financieros y sus Notas son razonablemente correctos y responsabilidad del emisor.

**Cuenta Pública 2018**  
**Programas y Proyectos de Inversión**  
**Al 31 de Diciembre de 2018**  
**(Pesos)**

**Ente Público: SECRETARÍA EJECUTIVA DEL SISTEMA ESTATAL ANTICORRUPCIÓN DE YUCATÁN**

***NO APLICA »***

Bajo protesta de decir verdad declaramos que los Estados Financieros y sus Notas son razonablemente correctos y responsabilidad del emisor.