



SECRETARÍA EJECUTIVA DEL SISTEMA ESTATAL ANTICORRUPCIÓN DE YUCATÁN (SESEAY)

Estado de Actividades

Del 1 de Enero al 31 de Diciembre de 2020 y 2019

(Pesos)

Concepto	2020	2019
INGRESOS Y OTROS BENEFICIOS		
Ingresos de la Gestión	2,919.79	0.00
Impuestos	0.00	0.00
Cuotas y Aportaciones de Seguridad Social	0.00	0.00
Contribuciones de Mejoras	0.00	0.00
Derechos	0.00	0.00
Productos	2,919.79	0.00
Aprovechamientos	0.00	0.00
Ingresos por Venta de Bienes y Prestación de Servicios	0.00	0.00
Participaciones, Aportaciones, Convenios, Incentivos Derivados de la Colaboración Fiscal, Fondos Distintos de Aportaciones, Transferencias, Asignaciones, Subsidios y Subvenciones, y Pensiones y Jubilaciones	17,319,667.00	19,582,640.00
Participaciones, Aportaciones, Convenios, Incentivos Derivados de la Colaboración Fiscal, Fondos Distintos de Aportaciones	0.00	0.00
Transferencias, Asignaciones, Subsidios y Subvenciones, y Pensiones y Jubilaciones	17,319,667.00	19,582,640.00
Otros Ingresos y Beneficios	0.00	120.61
Ingresos Financieros	0.00	0.00
Incremento por Variación de Inventarios	0.00	0.00
Disminución del Exceso de Estimaciones por Pérdida o Deterioro u Obsolescencia	0.00	0.00
Disminución del Exceso de Provisiones	0.00	0.00
Otros Ingresos y Beneficios Varios	0.00	120.61
Total de Ingresos y Otros Beneficios	17,322,586.79	19,582,760.61
GASTOS Y OTRAS PÉRDIDAS		
Gastos de Funcionamiento	16,155,907.50	18,077,019.24
Servicios Personales	9,739,163.46	11,550,623.41
Materiales y Suministros	403,995.86	376,341.12
Servicios Generales	6,012,728.18	6,150,054.71
Transferencias, Asignaciones, Subsidios y Otras Ayudas	0.00	0.00
Transferencias Internas y Asignaciones al Sector Público	0.00	0.00
Transferencias al Resto del Sector Público	0.00	0.00
Subsidios y Subvenciones	0.00	0.00
Ayudas Sociales	0.00	0.00
Pensionamientos y Jubilaciones	0.00	0.00
Transferencias a Fideicomisos, Mandatos y Contratos Análogos	0.00	0.00
Transferencias a la Seguridad Social	0.00	0.00
Donativos	0.00	0.00
Transferencias al Exterior	0.00	0.00
Participaciones y Aportaciones	0.00	0.00
Participaciones	0.00	0.00
Aportaciones	0.00	0.00
Convenios	0.00	0.00
Intereses, Comisiones y Otros Gastos de la Deuda Pública	0.00	0.00
Intereses de la Deuda Pública	0.00	0.00
Comisiones de la Deuda Pública	0.00	0.00
Gastos de la Deuda Pública	0.00	0.00
Costo por Coberturas	0.00	0.00
Apoyos Financieros	0.00	0.00
Otros Gastos y Pérdidas Extraordinarias	573,043.84	505,498.42
Estimaciones, Depreciaciones, Deterioros, Obsolescencia y Provisiones	573,043.84	505,498.42
Disminución de Inventarios	0.00	0.00
Aumento por Insuficiencia de Estimaciones por Pérdida o Deterioro y Aumento por Insuficiencia de Provisiones	0.00	0.00
Otros Gastos	0.00	0.00
Inversión Pública	0.00	0.00
Inversión Pública no Capitalizable	0.00	0.00
Total de Gastos y Otras Pérdidas	16,728,951.34	18,582,517.66
Resultados del Ejercicio (Ahorro/Desahorro)	593,635.45	1,000,242.95

Bajo protesta de decir verdad declaramos que los Estados Financieros y sus Notas son razonablemente correctos y responsabilidad del emisor

ELABORÓ

C.P. SUKY GEORINA CANUL CABRERA
ENCARGADA DEL DEPARTAMENTO DE
CONTABILIDAD Y PRESUPUESTOS

REVISÓ

C.P. LAURO ISMAEL CANCHÉ CHAVES
DIRECTOR DE ADMINISTRACIÓN Y FINANZAS

AUTORIZÓ

LIC. EDMUNDO MANUEL REJÓN PACHECO
SECRETARIO TÉCNICO



SECRETARÍA EJECUTIVA DEL SISTEMA ESTATAL ANTICORRUPCIÓN DE YUCATÁN (SESEAY)
Estado de Situación Financiera
Al 31 de Diciembre de 2020 y 2019
(Pesos)

CONCEPTO	Año		CONCEPTO	Año	
	2020	2019		2020	2019
ACTIVO			PASIVO		
<i>Activo Circulante</i>			<i>Pasivo Circulante</i>		
Efectivo y Equivalentes	1,377,006.55	2,219,724.04	Cuentas por Pagar a Corto Plazo	511,258.50	909,146.26
Derechos a Recibir Efectivo o Equivalentes	59,411.84	0.00	Documentos por Pagar a Corto Plazo	0.00	0.00
Derechos a Recibir Bienes o Servicios	0.00	0.00	Porción a Corto Plazo de la Deuda Pública a Largo Plazo	0.00	0.00
Inventarios	0.00	0.00	Títulos y Valores a Corto Plazo	0.00	0.00
Almacenes	0.00	0.00	Pasivos Diferidos a Corto Plazo	0.00	0.00
Estimación por Pérdida o Deterioro de Activos Circulantes	0.00	0.00	Fondos y Bienes de Terceros en Garantía y/o Administración a Corto Plazo	0.00	0.00
Otros Activos Circulantes	0.00	0.00	Provisiones a Corto Plazo	0.00	0.00
Total de Activos Circulantes	1,436,418.39	2,219,724.04	Otros Pasivos a Corto Plazo	0.00	0.00
<i>Activo No Circulante</i>			Total de Pasivos Circulantes	511,258.50	909,146.26
Inversiones Financieras a Largo Plazo	0.00	0.00	<i>Pasivo No Circulante</i>		
Derechos a Recibir Efectivo o Equivalentes a Largo Plazo	0.00	0.00	Cuentas por Pagar a Largo Plazo	0.00	0.00
Bienes Inmuebles, Infraestructura y Construcciones en Proceso	0.00	0.00	Documentos por Pagar a Largo Plazo	0.00	0.00
Bienes Muebles	2,313,030.07	2,155,846.65	Deuda Pública a Largo Plazo	0.00	0.00
Activos Intangibles	220,521.05	136,063.67	Pasivos Diferidos a Largo Plazo	0.00	0.00
Depreciación, Deterioro y Amortización Acumulada de Bienes	-1,078,542.26	-505,498.42	Fondos y Bienes de Terceros en Garantía y/o en Administración a Largo Plazo	0.00	0.00
Activos Diferidos	0.00	0.00	Provisiones a Largo Plazo	0.00	0.00
Estimación por Pérdida o Deterioro de Activos no Circulantes	0.00	0.00	Total de Pasivos No Circulantes	0.00	0.00
Otros Activos no Circulantes	0.00	0.00	Total del Pasivo	511,258.50	909,146.26
Total de Activos No Circulantes	1,455,008.86	1,786,411.90	HACIENDA PÚBLICA/ PATRIMONIO		
Total del Activo	2,891,427.25	4,006,135.94	<i>Hacienda Pública/Patrimonio Contribuido</i>	0.00	0.00
			Aportaciones	0.00	0.00
			Donaciones de Capital	0.00	0.00
			Actualización de la Hacienda Pública / Patrimonio	0.00	0.00
			Hacienda Pública/Patrimonio Generado	2,380,168.75	3,096,989.68
			Resultados del Ejercicio (Ahorro / Desahorro)	593,635.45	1,000,242.57
			Resultados de Ejercicios Anteriores	1,786,533.30	2,096,747.11
			Revalúos	0.00	0.00
			Reservas	0.00	0.00
			Rectificaciones de Resultados de Ejercicios Anteriores	0.00	0.00
			Exceso o Insuficiencia en la Actualización de la Hacienda Pública/Patrimonio	0.00	0.00
			Resultado por Posición Monetaria	0.00	0.00
			Resultado por Tenencia de Activos no Monetarios	0.00	0.00
			Total Hacienda Pública/ Patrimonio	2,380,168.75	3,096,989.68
			Total del Pasivo y Hacienda Pública / Patrimonio	2,891,427.25	4,006,135.94

Bajo protesta de decir verdad declaramos que los Estados Financieros y sus Notas son razonablemente correctos y responsabilidad del emisor

ELABORÓ

C.P. SUKY GEORGINA CANUL CABRERA
ENCARGADA DEL DEPARTAMENTO
DE CONTABILIDAD Y PRESUPUESTOS

REVISÓ

C.P. LAURO ISMAEL CANCHÉ CHAVES
DIRECTOR DE ADMINISTRACIÓN Y FINANZAS

AUTORIZÓ

LIC. EDWIN MANUEL REJÓN PACHECO
SECRETARIO TÉCNICO



SECRETARÍA EJECUTIVA DEL SISTEMA ESTATAL ANTICORRUPCIÓN DE YUCATÁN (SESEAY)
Estado de Cambios en la Situación Financiera
Del 1 de Enero al 31 de Diciembre de 2020
(Pesos)

Concepto	Origen	Aplicación
ACTIVO	1,114,708.69	0.00
Activo Circulante	783,305.65	0.00
Efectivo y Equivalentes	842,717.49	0.00
Derechos a Recibir Efectivo o Equivalentes	0.00	59,411.84
Derechos a Recibir Bienes o Servicios	0.00	0.00
Inventarios	0.00	0.00
Almacenes	0.00	0.00
Estimación por Pérdida o Deterioro de Activos Circulantes	0.00	0.00
Otros Activos Circulantes	0.00	0.00
Activo No Circulante	331,403.04	0.00
Inversiones Financieras a Largo Plazo	0.00	0.00
Derechos a Recibir Efectivo o Equivalentes a Largo Plazo	0.00	0.00
Bienes Inmuebles, Infraestructura y Construcciones en Proceso	0.00	0.00
Bienes Muebles	0.00	157,183.42
Activos Intangibles	0.00	84,457.38
Depreciación, Deterioro y Amortización Acumulada de Bienes	573,043.84	0.00
Activos Diferidos	0.00	0.00
Estimación por Pérdida o Deterioro de Activos no Circulantes	0.00	0.00
Otros Activos no Circulantes	0.00	0.00
PASIVO	0.00	397,887.76
Pasivo Circulante	0.00	397,887.76
Cuentas por Pagar a Corto Plazo	0.00	397,887.76
Documentos por Pagar a Corto Plazo	0.00	0.00
Porción a Corto Plazo de la Deuda Pública a Largo Plazo	0.00	0.00
Títulos y Valores a Corto Plazo	0.00	0.00
Pasivos Diferidos a Corto Plazo	0.00	0.00
Fondos y Bienes de Terceros en Garantía y/o Administración a Corto Plazo	0.00	0.00
Provisiones a Corto Plazo	0.00	0.00
Otros Pasivos a Corto Plazo	0.00	0.00
Pasivo No Circulante	0.00	0.00
Cuentas por Pagar a Largo Plazo	0.00	0.00
Documentos por Pagar a Largo Plazo	0.00	0.00
Deuda Pública a Largo Plazo	0.00	0.00
Pasivos Diferidos a Largo Plazo	0.00	0.00
Fondos y Bienes de Terceros en Garantía y/o en Administración a Largo Plazo	0.00	0.00
Provisiones a Largo Plazo	0.00	0.00
HACIENDA PÚBLICA/ PATRIMONIO	0.00	716,820.93
Hacienda Pública/Patrimonio Contribuido	0.00	0.00
Aportaciones	0.00	0.00
Donaciones de Capital	0.00	0.00
Actualización de la Hacienda Pública / Patrimonio	0.00	0.00
Hacienda Pública/Patrimonio Generado	0.00	716,820.93
Resultados del Ejercicio (Ahorro / Desahorro)	0.00	406,607.12
Resultados de Ejercicios Anteriores	0.00	310,213.81
Resvalos	0.00	0.00
Reservas	0.00	0.00
Rectificaciones de Resultados de Ejercicios Anteriores	0.00	0.00
Exceso o Insuficiencia en la Actualización de la Hacienda Pública/Patrimonio	0.00	0.00
Resultado por Posición Monetaria	0.00	0.00
Resultado por Tenencia de Activos no Monetarios	0.00	0.00

Bajo protesta de decir verdad declaramos que los Estados Financieros y sus Notas son razonablemente correctos y responsabilidad del emisor

ELABORO

C.P. SUKY GEORGINA CANUL CABRERA
ENCARGADA DEL DEPARTAMENTO DE
CONTABILIDAD Y PRESUPUESTOS

REVISÓ

C.P. LAURO ISMAEL CANCHÉ CHAVES
DIRECTOR DE ADMINISTRACIÓN Y FINANZAS

AUTORIZÓ

LIC. EDWIN MANUEL REJÓN PACHECO
SECRETARIO TÉCNICO



SECRETARÍA EJECUTIVA DEL SISTEMA ESTATAL ANTICORRUPCIÓN DE YUCATÁN (SESEAY)

Estado Analítico del Activo

Del 1 de Enero al 31 de Diciembre de 2020

(Pesos)

Concepto	Saldo Inicial	Cargos del Periodo	Abonos del Periodo	Saldo Final	Variación del Periodo
	1	2	3	4=(1+2-3)	(4-1)
ACTIVO					
Activo Circulante	2,219,724.04	51,456,443.96	52,239,749.61	1,436,418.39 -	783,305.65
Efectivo y Equivalentes	2,219,724.04	33,960,241.13	34,802,958.62	1,377,006.55 -	842,717.49
Derechos a Recibir Efectivo o Equivalentes	-	17,432,498.83	17,373,086.99	59,411.84	59,411.84
Derechos a Recibir Bienes o Servicios	-	63,704.00	63,704.00	-	-
Inventarios	-	-	-	-	-
Almacenes	-	-	-	-	-
Estimación por Pérdida o Deterioro de Activos Circulantes	-	-	-	-	-
Otros Activos Circulantes	-	-	-	-	-
Activo No Circulante	1,786,411.90	241,640.80	573,043.84	1,455,008.86 -	331,403.04
Inversiones Financieras a Largo Plazo	-	-	-	-	-
Derechos a Recibir Efectivo o Equivalentes a Largo Plazo	-	-	-	-	-
Bienes Inmuebles, Infraestructura y Construcciones en Proceso	-	-	-	-	-
Bienes Muebles	2,155,846.65	157,183.42	-	2,313,030.07	157,183.42
Activos Intangibles	136,063.67	84,457.38	-	220,521.05	84,457.38
Depreciación, Deterioro y Amortización Acumulada de Bienes	-	505,498.42	-	573,043.84 -	573,043.84
Activos Diferidos	-	-	-	-	-
Estimación por Pérdida o Deterioro de Activos no Circulantes	-	-	-	-	-
Otros Activos no Circulantes	-	-	-	-	-
TOTAL DEL ACTIVO	4,006,135.94	51,698,084.76	52,812,793.45	2,891,427.25 -	1,114,708.69

Bajo protesta de decir verdad declaramos que los Estados Financieros y sus Notas son razonablemente correctos y responsabilidad del emisor

ELABORÓ

C.P. SUKY GEORGINA CANUL CABRERA
ENCARGADA DEL DEPARTAMENTO DE CONTABILIDAD
Y PRESUPUESTOS

REVISÓ

C.P. LAURO ISMAEL CANCHÉ CHAVES
DIRECTOR DE ADMINISTRACIÓN Y FINANZAS

AUTORIZÓ

LIC. EDWIN MANUEL REJÓN PACHECO
SECRETARIO TÉCNICO



SECRETARÍA EJECUTIVA DEL SISTEMA ESTATAL ANTICORRUPCIÓN DE YUCATÁN (SESEAY)
Estado Analítico de la Deuda y Otros Pasivos
Del 1 de Enero al 31 de Diciembre de 2020
(Pesos)

Denominación de las Deudas	Moneda de Contratación	Institución o País Acreedor	Saldo Inicial del Periodo	Saldo Final del Periodo
DEUDA PÚBLICA				
Corto Plazo				
Deuda Interna				
Instituciones de Crédito	Peso	México	-	-
Títulos y Valores	Peso	México	-	-
Arrendamientos Financieros	Peso	México	-	-
Deuda Externa				
Organismos Financieros Internacionales	Peso	México	-	-
Deuda Bilateral	Peso	México	-	-
Títulos y Valores	Peso	México	-	-
Arrendamientos Financieros	Peso	México	-	-
Subtotal a Corto Plazo				
			-	-
Largo Plazo				
Deuda Interna				
Instituciones de Crédito	Peso	México	-	-
Títulos y Valores	Peso	México	-	-
Arrendamientos Financieros	Peso	México	-	-
Deuda Externa				
Organismos Financieros Internacionales	Peso	México	-	-
Deuda Bilateral	Peso	México	-	-
Títulos y Valores	Peso	México	-	-
Arrendamientos Financieros	Peso	México	-	-
Subtotal a Largo Plazo				
			-	-
Otros Pasivos	Peso	México	909,146.26	511,258.50
Total Deuda y Otros Pasivos			909,146.26	511,258.50

Bajo protesta de decir verdad declaramos que los Estados Financieros y sus Notas son razonablemente correctos y responsabilidad del emisor

ELABORÓ

C.P. SUKY GEORGINA CANUL CABRERA
ENCARGADA DEL DEPARTAMENTO DE
CONTABILIDAD Y PRESUPUESTOS

REVISÓ

C.P. LAURO ISMAEL CANCHÉ CHÁVES
DIRECTOR DE ADMINISTRACIÓN Y FINANZAS

AUTORIZÓ

LIC. EDWIN MANUEL REJÓN PACHECO
SECRETARIO TÉCNICO



SECRETARÍA EJECUTIVA DEL SISTEMA ESTATAL ANTICORRUPCIÓN DE YUCATÁN (SESEAY)
Estado de Variación en la Hacienda Pública
Del 1 de Enero al 31 de Diciembre de 2020
(pesos)

Concepto	Hacienda Pública/Patrimonio Contribuido	Hacienda Pública/Patrimonio Generado de Ejercicios Anteriores	Hacienda Pública/Patrimonio Generado del Ejercicio	Exceso o Insuficiencia en la Actualización de la Hacienda Pública / Patrimonio	TOTAL
HACIENDA PÚBLICA/PATRIMONIO CONTRIBUIDO NETO DE 2019	-				-
Aportaciones	-				-
Donaciones de Capital	-				-
Actualización de la Hacienda Pública/Patrimonio	-				-
HACIENDA PÚBLICA /PATRIMONIO GENERADO NETO DE 2019		2,096,747.11	1,000,242.57		3,096,989.68
Resultados del Ejercicio (Ahorro/Desahorro)			1,000,242.57		1,000,242.57
Resultados de Ejercicios Anteriores		2,096,747.11			2,096,747.11
Revalúos		-			-
Reservas		-			-
Rectificaciones de Resultados de Ejercicios Anteriores		-			-
EXCESO O INSUFICIENCIA EN LA ACTUALIZACIÓN DE LA HACIENDA PÚBLICA/ PATRIMONIO NETO DE 2019				-	-
Resultado por Posición Monetaria				-	-
Resultado por Tenencia de Activos no Monetarios				-	-
HACIENDA PÚBLICA / PATRIMONIO NETO FINAL DE 2019	-	2,096,747.11	1,000,242.57	-	3,096,989.68
CAMBIOS EN LA HACIENDA PÚBLICA/PATRIMONIO CONTRIBUIDO NETO DE 2020	-				-
Aportaciones	-				-
Donaciones de Capital	-				-
Actualización de la Hacienda Pública/Patrimonio	-				-
VARIACIONES DE LA HACIENDA PÚBLICA / PATRIMONIO GENERADO NETO DE 2020	-	310,213.81	406,607.12		- 716,820.93
Resultados del Ejercicio (Ahorro/Desahorro)			593,635.45		593,635.45
Resultados de Ejercicios Anteriores		310,213.81	1,000,242.57		-1,310,456.38
Revalúos		-			-
Reservas		-			-
Rectificaciones de Resultados de Ejercicios Anteriores		-			-
CAMBIOS EN EL EXCESO O INSUFICIENCIA EN LA ACTUALIZACIÓN DE LA HACIENDA PÚBLICA/ PATRIMONIO NETO DE 2020				-	-
Resultado por Posición Monetaria				-	-
Resultado por Tenencia de Activos no Monetarios				-	-
HACIENDA PÚBLICA / PATRIMONIO NETO FINAL DE 2020	-	1,786,533.30	593,635.45	-	2,380,168.75

Bajo protesta de decir verdad declaramos que los Estados Financieros y sus Notas son razonablemente correctos y responsabilidad del emisor

ELABORÓ

C.P. SUKY GEORGINA CANUL CABRERA
ENCARGADA DEL DEPARTAMENTO
DE CONTABILIDAD Y PRESUPUESTOS

REVISÓ

C.P. LAURO ISMAEL CANCHE CHAVES
DIRECTOR DE ADMINISTRACIÓN Y FINANZAS

AUTORIZÓ

LIC. EDWIN MANUEL REJÓN PACHECO
SECRETARIO TÉCNICO



SECRETARÍA EJECUTIVA DEL SISTEMA ESTATAL ANTICORRUPCIÓN DE YUCATÁN (SESEAY)
Estado de Flujos de Efectivo
Del 1 de Enero al 31 de Diciembre de 2020 y 2019
(Pesos)

Concepto	2020	2019
Flujos de Efectivo de las Actividades de Operación		
Origen	17,322,586.79	19,806,598.50
Impuestos	0.00	0.00
Cuotas y Aportaciones de Seguridad Social	0.00	0.00
Contribuciones de mejoras	0.00	0.00
Derechos	0.00	0.00
Productos	2,919.79	0.00
Aprovechamientos	0.00	0.00
Ingresos por Venta de Bienes y Prestación de Servicios	0.00	120.61
Participaciones, Aportaciones, Convenios, Incentivos Derivados de la Colaboración Fiscal y Fondos Distintos de Aportaciones	0.00	0.00
Transferencias, Asignaciones, Subsidios y Subvenciones, y Pensiones y Jubilaciones	17,319,667.00	19,582,640.00
Otros Orígenes de Operación	0.00	223,837.89
Aplicación	17,923,663.48	17,679,896.25
Servicios Personales	9,705,538.07	11,306,206.46
Materiales y Suministros	403,995.86	376,341.12
Servicios Generales	5,950,330.29	5,997,348.67
Transferencias Internas y Asignaciones al Sector Público	0.00	0.00
Transferencias al resto del Sector Público	0.00	0.00
Subsidios y Subvenciones	0.00	0.00
Ayudas Sociales	0.00	0.00
Pensionamientos y Jubilaciones	0.00	0.00
Transferencias a Fideicomisos, Mandatos y Contratos Análogos	0.00	0.00
Transferencias a la Seguridad Social	0.00	0.00
Donativos	0.00	0.00
Transferencias al Exterior	0.00	0.00
Participaciones	0.00	0.00
Aportaciones	0.00	0.00
Convenios	0.00	0.00
Otras Aplicaciones de Operación	1,863,799.26	0.00
Flujos Netos de Efectivo por Actividades de Operación	-601,076.69	2,126,702.25
Flujos de Efectivo de las Actividades de Inversión		
Origen	0.00	0.00
Bienes Inmuebles, Infraestructura y Construcciones en Proceso	0.00	0.00
Bienes Muebles	0.00	0.00
Otros Orígenes de Inversión	0.00	0.00
Aplicación	241,640.80	195,164.00
Bienes Inmuebles, Infraestructura y Construcciones en Proceso	0.00	0.00
Bienes Muebles	157,183.42	99,107.57
Otras Aplicaciones de Inversión	84,457.38	96,056.43
Flujos Netos de Efectivo por Actividades de Inversión	-241,640.80	-195,164.00
Flujo de Efectivo de las Actividades de Financiamiento		
Origen	0.00	0.00
Endeudamiento Neto	0.00	0.00
Interno	0.00	0.00
Externo	0.00	0.00
Otros Orígenes de Financiamiento	0.00	0.00
Aplicación	0.00	0.00
Servicios de la Deuda	0.00	0.00
Interno	0.00	0.00
Externo	0.00	0.00
Otras Aplicaciones de Financiamiento	0.00	0.00
Flujos netos de Efectivo por Actividades de Financiamiento	0.00	0.00
Incremento/Disminución Neta en el Efectivo y Equivalentes al Efectivo	-842,717.49	1,931,538.25
Efectivo y Equivalentes al Efectivo al Inicio del Ejercicio	2,219,724.04	288,185.52
Efectivo y Equivalentes al Efectivo al final del Ejercicio	1,377,006.55	2,219,723.77

Bajo protesta de decir verdad declaramos que los Estados Financieros y sus Notas son razonablemente correctos y responsabilidad del emisor

ELABORÓ

C.P. SUKY GEORGINA CANUL CABRERA
ENCARGADA DEL DEPARTAMENTO DE
CONTABILIDAD Y PRESUPUESTOS

REVISÓ

C.P. LAURO ISMAEL CANCHÉ CHAVES
DIRECTOR DE ADMINISTRACIÓN Y FINANZAS

AUTORIZÓ

LIC. EDWIN MANUEL REJÓN PACHECO
SECRETARIO TÉCNICO



SECRETARÍA EJECUTIVA DEL SISTEMA ESTATAL ANTICORRUPCIÓN DE YUCATÁN (SESEAY)
Informe de Pasivos Contingentes
Del 1 de Enero al 31 de Diciembre de 2020
(Pesos)

"En cumplimiento a lo dispuesto en los artículos 46, fracción I, inciso d, y 52 de la Ley General de Contabilidad Gubernamental, y de conformidad con lo establecido en el capítulo VII, numeral III, inciso g) del Manual de Contabilidad Gubernamental emitido por el CONAC, el ente público informa lo siguiente:"

Cuenta	Concepto	Importe
TOTAL		

Bajo protesta de decir verdad declaramos que los Estados Financieros y sus Notas son razonablemente correctos y responsabilidad del emisor

ELABORÓ

C.P. SUKY GEORGINA CANUL CABRERA
ENCARGADA DEL DEPARTAMENTO DE
CONTABILIDAD Y PRESUPUESTOS

REVISÓ

C.P. LAURO ISMAEL CANCHÉ CHÁVES
DIRECTOR DE ADMINISTRACIÓN Y FINANZAS

AUTORIZÓ

LIC. EDWIN MANUEL REJÓN PACHECO
SECRETARIO TÉCNICO

SECRETARIA EJECUTIVA DEL SISTEMA ESTATAL ANTICORRUPCIÓN DE YUCATÁN (SESEAY)



Conciliación entre los Ingresos Presupuestarios y Contables

Correspondiente del 1 de Enero al 31 de Diciembre de 2020
(Cifras en pesos)

1. Ingresos Presupuestarios		17,322,586.79
2. Más ingresos contables no presupuestarios		0.00
2.1 Ingresos Financieros	0.00	
2.2 Incremento por Variación de Inventarios		
2.3 Disminución del exceso de estimaciones por pérdida o deterioro u obsolescencia	0.00	
2.4 Disminución del exceso de provisiones	0.00	
2.5 Otros ingresos y beneficios varios	0.00	
2.6 Otros ingresos contables no presupuestarios	0.00	
		0.00
3. Menos ingresos presupuestarios no contables		
3.1 Aprovechamientos Patrimoniales	0.00	
3.2 Ingresos derivados de financiamientos	0.00	
3.3 Otros Ingresos presupuestarios no contables	0.00	
4. Ingresos Contables (4 = 1 + 2 - 3)		17,322,586.79

Bajo protesta de decir verdad declaramos que los Estados Financieros y sus Notas son razonablemente correctos y responsabilidad del emisor

ELABORÓ

C.P. SUKY GEORGINA CANUL CABRERA
ENCARGADA DEL DEPARTAMENTO DE
CONTABILIDAD Y PRESUPUESTOS

REVISÓ

C.P. LAURO ISMAEL CANCHÉ CHÁVES
DIRECTOR DE ADMINISTRACIÓN Y FINANZAS

AUTORIZÓ

LIC. EDWIN MANUEL REJÓN PACHECO
SECRETARIO TÉCNICO

**SECRETARÍA EJECUTIVA DEL SISTEMA ESTATAL ANTICORRUPCIÓN DE YUCATÁN (SESEAY)**

Conciliación entre los Egresos Presupuestarios y los Gastos Contables

Correspondiente del 1 de Enero al 31 de Diciembre de 2020

1. Total de egresos presupuestarios		16,397,548.30
2. Menos egresos presupuestarios no contables		241,640.80
2.1 Materias Primas y Materiales de Producción y Comercialización	0.00	
2.2 Materiales y Suministros	0.00	
2.3 Mobiliario y Equipo de Administración	157,183.42	
2.4 Mobiliario y Equipo Educativo y Recreativo	0.00	
2.5 Equipo e Instrumental Médico y de Laboratorio	0.00	
2.6 Vehículos y Equipo de Transporte	0.00	
2.7 Equipo de Defensa y Seguridad	0.00	
2.8 Maquinaria, Otros Equipos y Herramientas	0.00	
2.9 Activos Biológicos	0.00	
2.10 Bienes Inmuebles	0.00	
2.11 Activos Intangibles	84,457.38	
2.12 Obra Pública en Bienes de Dominio Público	0.00	
2.13 Obra Pública en Bienes Propios	0.00	
2.14 Acciones y Participaciones de Capital	0.00	
2.15 Compra de Títulos y Valores	0.00	
2.16 Concesión de Préstamos	0.00	
2.17 Inversiones en Fideicomisos, Mandatos y Otros Análogos		
2.18 Provisiones para Contingencias y Otras Erogaciones Especiales		
2.19 Amortización de la Deuda Pública		
2.20 Adeudos de Ejercicios Fiscales Anteriores (ADEFAS)		
2.21 Otros Egresos Presupuestales No Contables	0.00	
3. Más Gastos Contables No Presupuestarios		673,043.84
3.1 Estimaciones, Depreciaciones, Deterioros, Obsolescencia y Amortizaciones	573,043.84	
3.2 Provisiones	0.00	
3.3 Disminución de inventarios	0.00	
3.4 Aumento por insuficiencia de estimaciones por pérdida o deterioro u obsolescencia	0.00	
3.5 Aumento por insuficiencia de provisiones	0.00	
3.6 Otros Gastos	0.00	
3.7 Otros Gastos Contables No Presupuestales	0.00	
4. Total de Gasto Contable		16,728,951.34

Bajo protesta de decir verdad declaramos que los Estados Financieros y sus Notas son razonablemente correctos y responsabilidad del emisor

ELABORÓ

C.P. SUKY GEORGINA CANUL CABRERA
ENCARGADA DEL DEPARTAMENTO DE
CONTABILIDAD Y PRESUPUESTOS

REVISÓ

C.P. LAURO ISMAEL CANCHÉ CHAVES
DIRECTOR DE ADMINISTRACIÓN Y FINANZAS

AUTORIZÓ

LIC. EDWIN MANUEL REJÓN PACHECO
SECRETARIO TÉCNICO



SECRETARÍA EJECUTIVA DEL SISTEMA ESTATAL ANTICORRUPCIÓN DE YUCATÁN (SESEAY)
Estado Analítico de Ingresos
Del 1 de Enero al 31 de Diciembre de 2020

Rubro de Ingresos	Ingreso					Diferencia (6= 5 - 1)
	Estimado (1)	Ampliaciones y Reducciones (2)	Modificado (3= 1 + 2)	Devengado (4)	Recaudado (5)	
Impuestos	-	-	-	-	-	-
Cuotas y Aportaciones de Seguridad Social	-	-	-	-	-	-
Contribuciones de Mejoras	-	-	-	-	-	-
Derechos	-	-	-	-	-	-
Productos	-	2,919.79	2,919.79	2,919.79	2,919.79	2,919.79
Aprovechamientos	-	-	-	-	-	-
Ingresos por Venta de Bienes, Prestación de Servicios y Otros Ingresos	-	-	-	-	-	-
Participaciones, Aportaciones, Convenios, Incentivos Derivados de la Colaboración Fiscal y Fondos Distintos de Aportaciones	-	-	-	-	-	-
Transferencias, Asignaciones, Subsidios y Subvenciones, y Pensiones y Jubilaciones	17,319,667.00	-	17,319,667.00	17,319,667.00	17,319,667.00	-
Ingresos Derivados de Financiamientos	-	-	-	-	-	-
Total	17,319,667.00	2,919.79	17,322,586.79	17,322,586.79	17,322,586.79	2,919.79
				Ingresos excedentes*		2,919.79

Estado Analítico de Ingresos Por Fuente de Financiamiento	Ingreso					Diferencia (6= 5 - 1)
	Estimado (1)	Ampliaciones y Reducciones (2)	Modificado (3= 1 + 2)	Devengado (4)	Recaudado (5)	
Ingresos del Poder Ejecutivo Federal o Estatal y de los Municipios						
Impuestos	-	-	-	-	-	-
Cuotas y Aportaciones de Seguridad Social	-	-	-	-	-	-
Contribuciones de Mejoras	-	-	-	-	-	-
Derechos	-	-	-	-	-	-
Productos	-	-	-	-	-	-
Aprovechamientos	-	-	-	-	-	-
Participaciones, Aportaciones, Convenios, Incentivos Derivados de la Colaboración Fiscal y Fondos Distintos de Aportaciones	-	-	-	-	-	-
Transferencias, Asignaciones, Subsidios y Subvenciones, y Pensiones y Jubilaciones	-	-	-	-	-	-
Ingresos de los Entes Públicos de los Poderes Legislativo y Judicial, de los Órganos Autónomos y del Sector Paraestatal o Paramunicipal, así como de las Empresas Productivas del Estado						
Cuotas y Aportaciones de Seguridad Social	-	-	-	-	-	-
Productos	-	2,919.79	2,919.79	2,919.79	2,919.79	2,919.79
Ingresos por Venta de Bienes, Prestación de Servicios y Otros Ingresos	-	-	-	-	-	-
Transferencias, Asignaciones, Subsidios y Subvenciones, y Pensiones y Jubilaciones	17,319,667.00	-	17,319,667.00	17,319,667.00	17,319,667.00	-
Ingresos derivados de financiamiento						
Ingresos Derivados de Financiamientos	-	-	-	-	-	-
Total	17,319,667.00	2,919.79	17,322,586.79	17,322,586.79	17,322,586.79	2,919.79
				Ingresos excedentes		2,919.79

Bajo protesta de decir verdad declaramos que los Estados Financieros y sus Notas son razonablemente correctos y responsabilidad del emisor.

ELABORÓ

C.P. SUKY GEORGINA CAMUL CABRERA
ENCARGADA DEL DEPARTAMENTO DE
CONTABILIDAD Y PRESUPUESTOS

REVISÓ

C.P. LAURO ISMAEL CANCHÉ CHAVES
DIRECTOR DE ADMINISTRACIÓN Y FINANZAS

AUTORIZÓ

LIC. EDWIN MANUEL REJÓN PACHECO
SECRETARIO TÉCNICO



SECRETARÍA EJECUTIVA DEL SISTEMA ESTATAL ANTICORRUPCIÓN DE YUCATÁN (SESEAY)

Estado Analítico del Ejercicio del Presupuesto de Egresos

Clasificación Administrativa

Del 1 de Enero al 31 de Diciembre de 2020

Concepto	Egresos					Subejercicio 6 = (3 - 4)
	Aprobado	Ampliaciones/ (Reducciones)	Modificado	Devengado	Pagado	
	1	2	3 = (1 + 2)	4	5	
SECRETARIA EJECUTIVA DEL SISTREMA ESTATAL ANTICORRUPCIÓN	\$17,319,667.00	\$2,919.79	\$17,322,586.79	\$16,397,548.30	\$16,301,505.02	\$925,038.49
DESPACHO DE LA SECRETARIA EJECUTIVA	\$1,902,915.00	\$120,559.66	\$2,023,474.66	\$2,023,474.66	\$2,005,646.27	\$0.00
DIRECCIÓN DE ADMINISTRACIÓN Y FINANZAS	\$7,905,053.00	\$61,766.33	\$7,966,819.33	\$7,610,612.43	\$7,594,438.16	\$356,206.90
DIRECCIÓN JURIDICA	\$2,142,533.00	-\$131,099.16	\$2,011,433.84	\$1,976,347.66	\$1,959,003.86	\$35,086.18
DIRECCIÓN DE ANÁLISIS, PREVENCIÓN Y POLÍTICAS PÚBLICAS	\$2,182,398.00	\$329,375.21	\$2,511,773.21	\$2,196,399.03	\$2,175,925.16	\$315,374.18
DIRECCIÓN DE VINCULACIÓN INTERINSTITUCIONAL	\$2,626,550.00	-\$177,697.59	\$2,448,852.41	\$2,230,481.18	\$2,213,622.76	\$218,371.23
DIRECCION DE TECNOLOGIA Y PLATAFORMA DIGITAL	\$560,218.00	-\$199,984.66	\$360,233.34	\$360,233.34	\$352,868.81	\$0.00
			\$0.00			\$0.00
			\$0.00			\$0.00
Total del Gasto	\$17,319,667.00	\$2,919.79	\$17,322,586.79	\$16,397,548.30	\$16,301,505.02	\$925,038.49

Bajo protesta de decir verdad declaramos que los Estados Financieros y sus Notas son razonablemente correctos y responsabilidad del emisor

ELABORÓ

C.P. SUKY GEORGINA CANUL CABRERA
ENCARGADA DEL DEPARTAMENTO
DE CONTABILIDAD Y PRESUPUESTOS

REVISÓ

C.P. LAURO ISMAEL CANCHÉ CHÁVES
DIRECTOR DE ADMINISTRACIÓN Y FINANZAS

AUTORIZÓ

LIC. EDWÍN MANUEL REJÓN PACHECO
SECRETARIO TÉCNICO



SECRETARÍA EJECUTIVA DEL SISTEMA ESTATAL ANTICORRUPCIÓN DE YUCATÁN (SESEAY)

Estado Analítico del Ejercicio del Presupuesto de Egresos

Clasificación por Objeto del Gasto (Capítulo y Concepto)

Del 1 de Enero al 31 de Diciembre de 2020

Concepto	Egresos					Subejercicio 6 = (3-4)
	Aprobado	Ampliaciones/ (Reducciones)	Modificado	Devengado	Pagado	
	1	2	3 = (1 + 2)	4	5	
Servicios Personales	10,080,380.00	0.00	10,080,380.00	9,739,183.46	9,705,538.07	341,196.54
Remuneraciones al Personal de Carácter Permanente	7,812,586.00	-	226,814.93	7,585,771.07	7,425,210.97	160,560.10
Remuneraciones al Personal de Carácter Transitorio	-	-	-	-	-	-
Remuneraciones Adicionales y Especiales	1,261,725.00	36,892.89	1,298,617.89	1,222,419.26	1,222,419.26	76,198.63
Seguridad Social	1,006,069.00	-	38,221.46	967,847.54	832,825.34	101,376.81
Otras Prestaciones Sociales y Económicas	-	225,082.50	225,082.50	225,082.50	225,082.50	-
Previsiones	-	3,061.00	3,061.00	-	-	3,061.00
Pago de Estímulos a Servidores Públicos	-	-	-	-	-	-
Materiales y Suministros	409,201.00	-	409,201.00	403,995.86	403,995.86	5,205.14
Materiales de Administración, Emisión de Documentos y Artículos Oficiales	184,947.00	-	21,947.61	162,999.39	157,819.19	5,180.20
Alimentos y Utensilios	23,351.00	-	15,856.01	7,494.99	7,494.99	-
Materias Primas y Materiales de Producción y Comercialización	-	-	-	-	-	-
Materiales y Artículos de Construcción y de Reparación	-	3,624.38	3,624.38	3,624.38	3,624.38	-
Productos Químicos, Farmacéuticos y de Laboratorio	2,872.00	-	747.46	2,124.54	2,099.60	24.94
Combustibles, Lubricantes y Aditivos	187,828.00	-	106,828.00	81,000.00	81,000.00	-
Vestuario, Blancos, Prendas de Protección y Artículos Deportivos	-	45,324.68	45,324.68	45,324.68	45,324.68	-
Materiales y Suministros Para Seguridad	-	-	-	-	-	-
Herramientas, Refacciones y Accesorios Menores	10,203.00	-	96,430.02	106,633.02	106,633.02	-
Servicios Generales	6,480,086.00	2,919.79	6,483,005.79	6,012,728.18	5,950,330.29	470,277.61
Servicios Básicos	372,000.00	-	36,910.06	335,089.94	322,324.46	12,765.48
Servicios de Arrendamiento	695,817.00	-	141,451.13	837,268.13	835,675.43	1,592.70
Servicios Profesionales, Científicos, Técnicos y Otros Servicios	4,343,294.00	-	205,722.75	4,137,571.25	3,923,966.60	213,604.65
Servicios Financieros, Bancarios y Comerciales	72,000.00	-	14,614.65	57,385.35	46,956.30	10,429.05
Servicios de Instalación, Reparación, Mantenimiento y Conservación	63,319.00	-	220,262.69	283,581.69	279,061.00	4,520.69
Servicios de Comunicación Social y Publicidad	222,427.00	-	9,916.50	232,343.50	132,989.90	99,353.60
Servicios de Traslado y Viáticos	348,250.00	-	227,331.32	120,918.68	976.80	119,941.88
Servicios Oficiales	-	115,868.25	115,868.25	115,868.25	115,868.25	-
Otros Servicios Generales	362,979.00	-	362,979.00	354,909.44	292,511.55	8,069.56
Transferencias, Asignaciones, Subsidios y Otras Ayudas	-	-	-	-	-	-
Transferencias Internas y Asignaciones al Sector Público	-	-	-	-	-	-
Transferencias al Resto del Sector Público	-	-	-	-	-	-
Subsidios y Subvenciones	-	-	-	-	-	-
Ayudas Sociales	-	-	-	-	-	-
Pensiones y Jubilaciones	-	-	-	-	-	-
Transferencias a Fideicomisos, Mandatos y Otros Análogos	-	-	-	-	-	-
Transferencias a la Seguridad Social	-	-	-	-	-	-
Donativos	-	-	-	-	-	-
Transferencias al Exterior	-	-	-	-	-	-
Bienes Muebles, Inmuebles e Intangibles	350,000.00	-	350,000.00	241,640.80	241,640.80	108,359.20
Mobiliario y Equipo de Administración	-	157,183.42	157,183.42	157,183.42	157,183.42	-
Mobiliario y Equipo Educativo y Recreativo	-	-	-	-	-	-
Equipo e Instrumental Médico y de Laboratorio	-	-	-	-	-	-
Vehículos y Equipo de Transporte	-	-	-	-	-	-
Equipo de Defensa y Seguridad	-	-	-	-	-	-
Maquinaria, Otros Equipos y Herramientas	-	8,526.00	8,526.00	-	-	8,526.00
Activos Biológicos	-	-	-	-	-	-
Bienes Inmuebles	-	-	-	-	-	-
Activos Intangibles	350,000.00	-	184,290.58	84,457.38	84,457.38	99,833.20
Inversión Pública	-	-	-	-	-	-
Obra Pública en Bienes de Dominio Público	-	-	-	-	-	-



SECRETARÍA EJECUTIVA DEL SISTEMA ESTATAL ANTICORRUPCIÓN DE YUCATÁN (SESEAY)

Estado Analítico del Ejercicio del Presupuesto de Egresos

Clasificación por Objeto del Gasto (Capítulo y Concepto)

Del 1 de Enero al 31 de Diciembre de 2020

Concepto	Egresos					Subejercicio 6 = (3-4)
	Aprobado	Ampliaciones/ (Reducciones)	Modificado	Devengado	Pagado	
	1	2	3 = (1+2)	4	5	
Obra Pública en Bienes Propios	-	-	-	-	-	-
Proyectos Productivos y Acciones de Fomento	-	-	-	-	-	-
Inversiones Financieras y Otras Provisiones	-	-	-	-	-	-
Inversiones Para el Fomento de Actividades Productivas	-	-	-	-	-	-
Acciones y Participaciones de Capital	-	-	-	-	-	-
Compra de Títulos y Valores	-	-	-	-	-	-
Concesión de Préstamos	-	-	-	-	-	-
Inversiones en Fideicomisos, Mandatos y Otros Análogos	-	-	-	-	-	-
Otras Inversiones Financieras	-	-	-	-	-	-
Provisiones para Contingencias y Otras Erogaciones Especiales	-	-	-	-	-	-
Participaciones y Aportaciones	-	-	-	-	-	-
Participaciones	-	-	-	-	-	-
Aportaciones	-	-	-	-	-	-
Convenios	-	-	-	-	-	-
Deuda Pública	-	-	-	-	-	-
Amortización de la Deuda Pública	-	-	-	-	-	-
Intereses de la Deuda Pública	-	-	-	-	-	-
Comisiones de la Deuda Pública	-	-	-	-	-	-
Gastos de la Deuda Pública	-	-	-	-	-	-
Costo por Coberturas	-	-	-	-	-	-
Apoyos Financieros	-	-	-	-	-	-
Adeudos de Ejercicios Fiscales Anteriores (Adefas)	-	-	-	-	-	-
Total del Gasto	17,319,667.00	2,919.79	17,322,586.79	16,397,548.30	16,301,505.02	925,038.49

Bajo protesta de decir verdad declaramos que los Estados Financieros y sus Notas son razonablemente correctos y responsabilidad del emisor

ELABORÓ

C.P. SUKY GEORGINA CANUL CABRERA
ENCARGADA DEL DEPARTAMENTO DE
CONTABILIDAD Y PRESUPUESTOS

REVISÓ

C.P. LAURO ISMAEL CANCHÉ CHAVES
DIRECTOR DE ADMINISTRACIÓN Y FINANZAS

AUTORIZÓ

LIC. EDWIN MANUEL REJÓN PACHECO
SECRETARIO TÉCNICO



SECRETARÍA EJECUTIVA DEL SISTEMA ESTATAL ANTICORRUPCIÓN DE YUCATÁN (SESEAY)

Estado Analítico del Ejercicio del Presupuesto de Egresos

Clasificación Económica (por Tipo de Gasto)

Del 1 de Enero al 31 de Diciembre de 2020

Concepto	Egresos					Subejercicio
	Aprobado	Ampliaciones/ (Reducciones)	Modificado	Devengado	Pagado	
	1	2	3 = (1 + 2)	4	5	
Gasto Corriente	16,969,667.00	2,919.79	16,972,586.79	16,155,907.50	16,059,864.22	816,679.29
Gasto de Capital	350,000.00	0.00	350,000.00	241,640.80	241,640.80	108,359.20
Amortización de la Deuda y Disminución de Pasivos	0.00	0.00	0.00	0.00	0.00	0.00
Pensiones y Jubilaciones	0.00	0.00	0.00	0.00	0.00	0.00
Participaciones	0.00	0.00	0.00	0.00	0.00	0.00
Total del Gasto	17,319,667.00	2,919.79	17,322,586.79	16,397,548.30	16,301,505.02	925,038.49

Bajo protesta de decir verdad declaramos que los Estados Financieros y sus Notas son razonablemente correctos y responsabilidad del emisor

ELABORÓ

C.P. SUKY GEORGINA CANUL CABRERA
ENCARGADA DEL DEPARTAMENTO DE
CONTABILIDAD Y PRESUPUESTOS

REVISÓ

C.P. LAURO ISMAEL CANCHÉ CHÁVES
DIRECTOR DE ADMINISTRACIÓN Y FINANZAS

AUTORIZÓ

LIC. EDWIN MANUEL REJÓN PACHECO
SECRETARIO TÉCNICO



SECRETARÍA EJECUTIVA DEL SISTEMA ESTATAL ANTICORRUPCIÓN DE YUCATÁN (SESEAY)
Estado Analítico del Ejercicio del Presupuesto de Egresos
Clasificación Funcional (Finalidad y Función)
Del 1 de Enero al 31 de Diciembre de 2020

Concepto	Egresos					Subejercicio 6 = (3 - 4)
	Aprobado	Ampliaciones/ (Reducciones)	Modificado	Devengado	Pagado	
	1	2	3 = (1 + 2)	4	5	
Gobierno	17,319,667.00	2,919.79	17,322,586.79	16,397,548.30	16,301,505.02	925,038.49
Legislación			-	-	-	-
Justicia			-	-	-	-
Coordinación de la Política de Gobierno	17,319,667.00	2,919.79	17,322,586.79	16,397,548.30	16,301,505.02	925,038.49
Relaciones Exteriores			-	-	-	-
Asuntos Financieros y Hacendarios			-	-	-	-
Seguridad Nacional			-	-	-	-
Asuntos de Orden Público y de Seguridad Interior			-	-	-	-
Otros Servicios Generales			-	-	-	-
Desarrollo Social			-	-	-	-
Protección Ambiental			-	-	-	-
Vivienda y Servicios a la Comunidad			-	-	-	-
Salud			-	-	-	-
Recreación, Cultura y Otras Manifestaciones Sociales			-	-	-	-
Educación			-	-	-	-
Protección Social			-	-	-	-
Otros Asuntos Sociales			-	-	-	-
Desarrollo Económico			-	-	-	-
Asuntos Económicos, Comerciales y Laborales en General			-	-	-	-
Agropecuaria, Silvicultura, Pesca y Caza			-	-	-	-
Combustibles y Energía			-	-	-	-
Minería, Manufacturas y Construcción			-	-	-	-
Transporte			-	-	-	-
Comunicaciones			-	-	-	-
Turismo			-	-	-	-
Ciencia, Tecnología e Innovación			-	-	-	-
Otras Industrias y Otros Asuntos Económicos			-	-	-	-
Otras no Clasificadas en Funciones Anteriores			-	-	-	-
Transacciones de la Deuda Pública / Costo Financiero de la Deuda			-	-	-	-
Transferencias, Participaciones y Aportaciones entre Diferentes Niveles y Ordenes de Gobierno			-	-	-	-
Saneamiento del Sistema Financiero			-	-	-	-
Adeudos de Ejercicios Fiscales Anteriores			-	-	-	-
Total del Gasto	17,319,667.00	2,919.79	17,322,586.79	16,397,548.30	16,301,505.02	925,038.49

Bajo protesta de decir verdad declaramos que los Estados Financieros y sus Notas son razonablemente correctos y responsabilidad del emisor

ELABORÓ

C.P. SUKY GEORGINA CANUL CABRERA
ENCARGADA DEL DEPARTAMENTO DE
CONTABILIDAD Y PRESUPUESTOS

REVISÓ

C.P. LAURO ISMAEL CANCHÉ CHAVES
DIRECTOR DE ADMINISTRACIÓN Y FINANZAS

AUTORIZÓ

LIC. EDWIN MANDEL REJÓN PACHECO
SECRETARIO TÉCNICO



SECRETARÍA EJECUTIVA DEL SISTEMA ESTATAL ANTICORRUPCIÓN DE YUCATÁN (SESEAY)
Endeudamiento Neto
Del 1 de Enero al 31 de Diciembre de 2020

Identificación de Crédito o Instrumento	Contratación/Colocación	Amortización	Endeudamiento Neto
	A	B	C = A - B
Creditos Bancarios			
			-
			-
			-
			-
			-
			-
			-
			-
			-
Total Créditos Bancarios	-	-	-
Otros Instrumentos de Deuda			
			-
			-
			-
			-
			-
			-
			-
			-
			-
Total Otros Instrumentos de Deuda	-	-	-
TOTAL	-	-	-

Bajo protesta de decir verdad declaramos que los Estados Financieros y sus Notas son razonablemente correctos y responsabilidad del emisor

ELABORÓ

C.P. SUKY GEORGINA CÁNUL CABRERA
ENCARGADA DEL DEPARTAMENTO DE
CONTABILIDAD Y PRESUPUESTOS

REVISÓ

C.P. LAURO ISMAEL CANCHÉ CHÁVES
DIRECTOR DE ADMINISTRACIÓN Y FINANZAS

AUTORIZÓ

LIC. EDWIN MANUEL REJÓN PACHECO
SECRETARIO TÉCNICO



SECRETARÍA EJECUTIVA DEL SISTEMA ESTATAL ANTICORRUPCIÓN DE YUCATÁN (SESEAY)
Intereses de la Deuda
Del 1 de Enero al 31 de Diciembre de 2020

Identificación de Crédito o Instrumento	Devengado	Pagado
Créditos Bancarios		
Total de intereses de Créditos Bancarios	-	-
Otros Instrumentos de Deuda		
Total de intereses de Otros Instrumentos de Deuda	-	-
TOTAL	-	-

Bajo protesta de decir verdad declaramos que los Estados Financieros y sus Notas son razonablemente correctos y responsabilidad del emisor.

ELABORÓ

C.P. SUKY GEORGINA CANUL CABRERA
ENCARGADA DE DEPARTAMENTO DE
CONTABILIDAD Y PRESUPUESTOS

REVISÓ

C.P. LAURO ISMAEL CANCHÉ CHÁVES
DIRECTOR DE ADMINISTRACIÓN Y FINANZAS

AUTORIZÓ

LIC. EDWIN MANUEL REJÓN PACHECO
SECRETARIO TÉCNICO

**SECRETARÍA EJECUTIVA DEL SISTEMA ESTATAL ANTICORRUPCIÓN DE YUCATÁN (SESEAY)**

Indicadores de Postura Fiscal

Del 1 de Enero al 31 de Diciembre de 2020

Concepto	Estimado	Devengado	Pagado ³
I. Ingresos Presupuestarios (I=1+2)	17,319,667.00	17,322,586.79	17,322,586.79
1. Ingresos del Gobierno de la Entidad Federativa ¹	-	-	-
2. Ingresos del Sector Paraestatal ¹	17,319,667.00	17,322,586.79	17,322,586.79
II. Egresos Presupuestarios (II=3+4)	17,319,667.00	16,397,548.30	16,301,505.02
3. Egresos del Gobierno de la Entidad Federativa ²	-	-	-
4. Egresos del Sector Paraestatal ²	17,319,667.00	16,397,548.30	16,301,505.02
III. Balance Presupuestario (Superávit o Déficit) (III = I - II)	-	925,038.49	1,021,081.77

Concepto	Estimado	Devengado	Pagado ³
III. Balance presupuestario (Superávit o Déficit)	-	925,038.49	1,021,081.77
IV. Intereses, Comisiones y Gastos de la Deuda	-	-	-
V. Balance Primario (Superávit o Déficit) (V= III - IV)	-	925,038.49	1,021,081.77

Concepto	Estimado	Devengado	Pagado ³
A. Financiamiento	-	-	-
B. Amortización de la deuda	-	-	-
C. Endeudamiento ó desendeudamiento (C = A - B)	-	-	-

1. Los Ingresos que se presentan son los ingresos presupuestarios totales sin incluir los ingresos por financiamientos. Los Ingresos del Gobierno de la Entidad Federativa corresponden a los del Poder Ejecutivo, Legislativo Judicial y Autónomos

2. Los egresos que se presentan son los egresos presupuestarios totales sin incluir los egresos por amortización. Los egresos del Gobierno de la Entidad Federativa corresponden a los del Poder Ejecutivo, Legislativo, Judicial y Órganos Autónomos

3. Para Ingresos se reportan los ingresos recaudados; para egresos se reportan los egresos pagados

Bajo protesta de decir verdad declaramos que los Estados Financieros y sus Notas son razonablemente correctos y responsabilidad del emisor.

ELABORÓ

C.P. SUKY GEORGINA CANUL CABRERA
ENCARGADA DE DEPARTAMENTO DE CONTABILIDAD Y
PRESUPUESTOS

REVISÓ

C.P. LAURO ISMAEL CANCHÉ CHÁVES
DIRECTOR DE ADMINISTRACIÓN Y FINANZAS

AUTORIZÓ

LIC. EDWIN MANUEL REJÓN PACHECO
SECRETARIO TÉCNICO



SECRETARÍA EJECUTIVA DEL SISTEMA ESTATAL ANTICORRUPCIÓN DE YUCATÁN (SESEAY)
Gasto por Categoría Programática
Del 1 de Enero al 31 de Diciembre de 2020

Concepto	Egresos					Subejercicio 6 = (3-4)
	Aprobado 1	Ampliaciones/ (Reducciones) 2	Modificado 3 = (1 + 2)	Devengado 4	Pagado 5	
Programas	17,319,667.00	2,919.79	17,322,586.79	16,397,548.30	16,301,505.02	925,038.49
Subsidios: Sector Social y Privado o Entidades Federativas y Municipios	-	-	-	-	-	-
Sujetos a Reglas de Operación	-	-	-	-	-	-
Otros Subsidios	-	-	-	-	-	-
Desempeño de las Funciones	-	-	-	-	-	-
Prestación de Servicios Públicos	-	-	-	-	-	-
Provisión de Bienes Públicos	-	-	-	-	-	-
Planeación, seguimiento y evaluación de políticas públicas	-	-	-	-	-	-
Promoción y fomento	-	-	-	-	-	-
Regulación y supervisión	-	-	-	-	-	-
Funciones de las Fuerzas Armadas (Únicamente Gobierno Federal)	-	-	-	-	-	-
Específicos	-	-	-	-	-	-
Proyectos de Inversión	-	-	-	-	-	-
Administrativos y de Apoyo	17,319,667.00	2,919.79	17,322,586.79	16,397,548.30	16,301,505.02	925,038.49
Apoyo al proceso presupuestario y para mejorar la eficiencia institucional	-	-	-	-	-	-
Apoyo a la función pública y al mejoramiento de la gestión	17,319,667.00	2,919.79	17,322,586.79	16,397,548.30	16,301,505.02	925,038.49
Compromisos	-	-	-	-	-	-
Operaciones ajenas	-	-	-	-	-	-
Obligaciones de cumplimiento de resolución jurisdiccional	-	-	-	-	-	-
Desastres Naturales	-	-	-	-	-	-
Obligaciones	-	-	-	-	-	-
Pensiones y jubilaciones	-	-	-	-	-	-
Aportaciones a la seguridad social	-	-	-	-	-	-
Aportaciones a fondos de estabilización	-	-	-	-	-	-
Aportaciones a fondos de inversión y reestructura de pensiones	-	-	-	-	-	-
Programas de Gasto Federalizado (Gobierno Federal)	-	-	-	-	-	-
Gasto Federalizado	-	-	-	-	-	-
Participaciones a entidades federativas y municipios	-	-	-	-	-	-
Costo financiero, deuda o apoyos a deudores y ahorradores de la banca	-	-	-	-	-	-
Adeudos de ejercicios fiscales anteriores	-	-	-	-	-	-
Total del Gasto	17,319,667.00	2,919.79	17,322,586.79	16,397,548.30	16,301,505.02	925,038.49

Bajo protesta de decir verdad declaramos que los Estados Financieros y sus Notas son razonablemente correctos y responsabilidad del emisor

ELABORÓ

C.P. SUKY GEORGINA CANUL CABRERA
 ENCARGADA DEL DEPARTAMENTO
 DE CONTABILIDAD Y PRESUPUESTOS

REVISÓ

C.P. LAURO ISMAEL CANCHE CHÁVES
 DIRECTOR DE ADMINISTRACIÓN Y FINANZAS

AUTORIZÓ

LIC. EDWIN MANUEL REJÓN PACHECO
 SECRETARIO TÉCNICO



SECRETARÍA EJECUTIVA DEL SISTEMA ESTATAL ANTICORRUPCIÓN DE YUCATÁN (SESEAY)

Estado de Situación Financiera Detallado - LDF

Al 31 de diciembre de 2019 y al 31 de Diciembre de 2020 (b)

(PESOS)

Concepto (c)	2020 (d)	31 de diciembre de 2019 (e)	Concepto (c)	2020 (d)	31 de diciembre de 2019 (e)
ACTIVO			PASIVO		
Activo Circulante			Pasivo Circulante		
a. Efectivo y Equivalentes (a=a1+a2+a3+a4+a5+a6+a7)	1,377,006.55	2,219,724.04	a. Cuentas por Pagar a Corto Plazo (a=a1+a2+a3+a4+a5+a6+a7+a8+a9)	511,258.50	909,146.26
a1) Efectivo			a1) Servicios Personales por Pagar a Corto Plazo	33,839.48	142,736.67
a2) Bancos/Tesorería	1,377,006.55	2,219,724.04	a2) Proveedores por Pagar a Corto Plazo		82,360.00
a3) Bancos/Dependencias y Otros			a3) Contratistas por Obras Públicas por Pagar a Corto Plazo		
a4) Inversiones Temporales (Hasta 3 meses)			a4) Participaciones y Aportaciones por Pagar a Corto Plazo		
a5) Fondos con Afectación Específica			a5) Transferencias Otorgadas por Pagar a Corto Plazo		
a6) Depósitos de Fondos de Terceros en Garantía y/o Administración			a6) Intereses, Comisiones y Otros Gastos de la Deuda Pública por Pagar a Corto Plazo		
a7) Otros Efectivos y Equivalentes			a7) Retenciones y Contribuciones por Pagar a Corto Plazo	477,419.02	684,049.56
b. Derechos a Recibir Efectivo o Equivalentes (b=b1+b2+b3+b4+b5+b6+b7)	59,411.84		a8) Devoluciones de la Ley de Ingresos por Pagar a Corto Plazo		
b1) Inversiones Financieras de Corto Plazo			a9) Otras Cuentas por Pagar a Corto Plazo		
b2) Cuentas por Cobrar a Corto Plazo			b. Documentos por Pagar a Corto Plazo (b=b1+b2+b3)		
b3) Deudores Diversos por Cobrar a Corto Plazo	59,411.84		b1) Documentos Comerciales por Pagar a Corto Plazo		
b4) Ingresos por Recuperar a Corto Plazo			b2) Documentos con Contratistas por Obras Públicas por Pagar a Corto Plazo		
b5) Deudores por Anticipos de la Tesorería a Corto Plazo			b3) Otros Documentos por Pagar a Corto Plazo		
b6) Préstamos Otorgados a Corto Plazo			c. Porción a Corto Plazo de la Deuda Pública a Largo Plazo (c=c1+c2)		
b7) Otros Derechos a Recibir Efectivo o Equivalentes a Corto Plazo			c1) Porción a Corto Plazo de la Deuda Pública		
c. Derechos a Recibir Bienes o Servicios (c=c1+c2+c3+c4+c5)			c2) Porción a Corto Plazo de Arrendamiento Financiero		
c1) Anticipo a Proveedores por Adquisición de Bienes y Prestación de Servicios a Corto Plazo			d. Títulos y Valores a Corto Plazo		
c2) Anticipo a Proveedores por Adquisición de Bienes Inmuebles y Muebles a Corto Plazo			e. Pasivos Diferidos a Corto Plazo (e=e1+e2+e3)		
c3) Anticipo a Proveedores por Adquisición de Bienes Intangibles a Corto Plazo			e1) Ingresos Cobrados por Adelantado a Corto Plazo		
c4) Anticipo a Contratistas por Obras Públicas a Corto Plazo			e2) Intereses Cobrados por Adelantado a Corto Plazo		
c5) Otros Derechos a Recibir Bienes o Servicios a Corto Plazo			e3) Otros Pasivos Diferidos a Corto Plazo		
d. Inventarios (d=d1+d2+d3+d4+d5)			f. Fondos y Bienes de Terceros en Garantía y/o Administración a Corto Plazo (f=f1+f2+f3+f4+f5+f6)		
d1) Inventario de Mercancías para Venta			f1) Fondos en Garantía a Corto Plazo		
d2) Inventario de Mercancías Terminadas			f2) Fondos en Administración a Corto Plazo		
d3) Inventario de Mercancías en Proceso de Elaboración			f3) Fondos Contingentes a Corto Plazo		
d4) Inventario de Materias Primas, Materiales y Suministros para Producción			f4) Fondos de Fideicomisos, Mandatos y Contratos Análogos a Corto Plazo		
d5) Bienes en Tránsito			f5) Otros Fondos de Terceros en Garantía y/o Administración a Corto Plazo		
e. Almacenes			f6) Valores y Bienes en Garantía a Corto Plazo		
f. Estimación por Pérdida o Deterioro de Activos Circulantes (f=f1+f2)			g. Provisiones a Corto Plazo (g=g1+g2+g3)		
f1) Estimaciones para Cuentas Incoobrables por Derechos a Recibir Efectivo o Equivalentes			g1) Provisión para Demandas y Juicios a Corto Plazo		
f2) Estimación por Deterioro de Inventarios			g2) Provisión para Contingencias a Corto Plazo		
g. Otros Activos Circulantes (g=g1+g2+g3+g4)			g3) Otras Provisiones a Corto Plazo		
g1) Valores en Garantía			h. Otros Pasivos a Corto Plazo (h=h1+h2+h3)		
g2) Bienes en Garantía (excluye depósitos de fondos)			h1) Ingresos por Clasificar		
g3) Bienes Derivados de Embargos, Decomisos, Aseguramientos y Dación en Pago			h2) Recaudación por Participar		
g4) Adquisición con Fondos de Terceros			h3) Otros Pasivos Circulantes		
IA. Total de Activos Circulantes (IA = a + b + c + d + e + f + g)	1,436,418.39	2,219,724.04	IIA. Total de Pasivos Circulantes (IIA = a + b + c + d + e + f + g + h)	511,258.50	909,146.26
Activo No Circulante			Pasivo No Circulante		
a. Inversiones Financieras a Largo Plazo			a. Cuentas por Pagar a Largo Plazo		
b. Derechos a Recibir Efectivo o Equivalentes a Largo Plazo			b. Documentos por Pagar a Largo Plazo		
c. Bienes Inmuebles, Infraestructura y Construcciones en Proceso			c. Deuda Pública a Largo Plazo		
d. Bienes Muebles	2,313,030.07	2,155,846.65	d. Pasivos Diferidos a Largo Plazo		
e. Activos Intangibles	220,521.05	138,063.67	e. Fondos y Bienes de Terceros en Garantía y/o en Administración a Largo Plazo		
f. Depreciación, Deterioro y Amortización Acumulada de Bienes	1,078,542.26	505,498.42	f. Provisiones a Largo Plazo		
g. Activos Diferidos			IIIB. Total de Pasivos No Circulantes (IIIB = a + b + c + d + e + f)		
h. Estimación por Pérdida o Deterioro de Activos no Circulantes			II. Total del Pasivo (II = IIA + IIIB)	511,258.50	909,146.26
i. Otros Activos no Circulantes			HACIENDA PÚBLICA/PATRIMONIO		
IB. Total de Activos No Circulantes (IB = a + b + c + d + e + f + g + h + i)	1,455,038.86	1,766,411.50	IIIA. Hacienda Pública/Patrimonio Contribuido (IIIA = a + b + c)		
I. Total del Activo (I = IA + IB)	2,891,457.25	4,006,135.54	a. Aportaciones		
			b. Donaciones de Capital		
			c. Actualización de la Hacienda Pública/Patrimonio		
			IIIB. Hacienda Pública/Patrimonio Generado (IIIB = a + b + c + d + e)	2,380,168.75	3,096,989.68
			a. Resultados del Ejercicio (Ahorro/ Desahorro)	593,635.45	1,000,242.57
			b. Resultados de Ejercicios Anteriores	1,786,533.30	2,096,747.11
			c. Revalúos		
			d. Reservas		
			e. Rectificaciones de Resultados de Ejercicios Anteriores		
			IIIC. Exceso o Insuficiencia en la Actualización de la Hacienda Pública/Patrimonio (IIIC = a + b)		
			a. Resultado por Posición Monetaria		
			b. Resultado por Tenencia de Activos no Monetarios		
			III. Total Hacienda Pública/Patrimonio (III = IIIA + IIIB + IIIC)	2,380,168.75	3,096,989.68
			IV. Total del Pasivo y Hacienda Pública/Patrimonio (IV = II + III)	2,891,427.25	4,006,135.94

Bajo protesta de decir verdad declaramos que los Estados Financieros y sus Notas son razonablemente correctos y responsabilidad del emisor.

ELABORÓ

C.P. SUKY GEORGINA CANUL CABRERA
ENCARGADA DEL DEPARTAMENTO
DE CONTABILIDAD Y PRESUPUESTOS

REVISÓ

C.P. LAURO ISMAEL SÁNCHEZ CHAVES
DIRECTOR DE ADMINISTRACIÓN Y FINANZAS

AUTORIZÓ

LIC. EDWIN MANUEL REJÓN PACHECO
SECRETARIO TÉCNICO



SECRETARÍA EJECUTIVA DEL SISTEMA ESTATAL ANTICORRUPCIÓN DE YUCATÁN (SESEAY)
Informe Analítico de la Deuda Pública y Otros Pasivos - LDF
Del 1 de Enero al 31 de Diciembre de 2020 (b)
(PESOS)

Denominación de la Deuda Pública y Otros Pasivos (c)	Saldo al 31 de diciembre de 2019 (d)	Disposiciones del Periodo (e)	Amortizaciones del Periodo (f)	Revaluaciones, Reclasificaciones y Otros Ajustes (g)	Saldo Final del Periodo (h) h=d+e-f+g	Pago de Intereses del Periodo (i)	Pago de Comisiones y demás costos asociados durante el Periodo (j)
1. Deuda Pública (1=A+B)	-	-	-	-	-	-	-
A. Corto Plazo (A=a1+a2+a3)	-	-	-	-	-	-	-
a1) Instituciones de Crédito	-	-	-	-	-	-	-
a2) Títulos y Valores	-	-	-	-	-	-	-
a3) Arrendamientos Financieros	-	-	-	-	-	-	-
B. Largo Plazo (B=b1+b2+b3)	-	-	-	-	-	-	-
b1) Instituciones de Crédito	-	-	-	-	-	-	-
b2) Títulos y Valores	-	-	-	-	-	-	-
b3) Arrendamientos Financieros	-	-	-	-	-	-	-
2. Otros Pasivos	909,146.26	-	-	-	511,258.50	-	-
3. Total de la Deuda Pública y Otros Pasivos	909,146.26	-	-	-	511,258.50	-	-
4. Deuda Contingente 1 (informativo)	-	-	-	-	-	-	-
A. Deuda Contingente 1	-	-	-	-	-	-	-
B. Deuda Contingente 2	-	-	-	-	-	-	-
C. Deuda Contingente XX	-	-	-	-	-	-	-
5. Valor de Instrumentos Bono Cupón Cero 2 (Informativo)	-	-	-	-	-	-	-
A. Instrumento Bono Cupón Cero 1	-	-	-	-	-	-	-
B. Instrumento Bono Cupón Cero 2	-	-	-	-	-	-	-
C. Instrumento Bono Cupón Cero XX	-	-	-	-	-	-	-

1. Se refiere a cualquier Financiamiento sin fuente o garantía de pago definida, que sea asumida de manera solidaria o subsidiaria por las Entidades Federativas con sus Municipios, organismos descentralizados y empresas de participación estatal mayoritaria y fideicomisos, locales o municipales, y por los Municipios con sus respectivos organismos descentralizados y empresas de participación municipal mayoritaria.
2. Se refiere al valor del Bono Cupón Cero que respalda el pago de los créditos asociados al mismo (Activo).

Obligaciones a Corto Plazo (k)	Monto Contratado (l)	Plazo Pactado (m)	Tasa de Interés (n)	Comisiones y Costos Relacionados (o)	Tasa Efectiva (p)
6. Obligaciones a Corto Plazo (Informativo)	-	-	-	-	-
A. Crédito 1	-	-	-	-	-
B. Crédito 2	-	-	-	-	-
C. Crédito XX	-	-	-	-	-

Bajo protesta de decir verdad declaramos que los Estados Financieros y sus Notas son razonablemente correctos y responsabilidad del emisor.

ELABORÓ

C.P. SUKY GEORGINA CANUL CABRERA
ENCARGADA DEL DEPARTAMENTO
DE CONTABILIDAD Y PRESUPUESTOS

REVISÓ

C.P. LAURO ISMAEL CANCHÉ CHAVES
DIRECTOR DE ADMINISTRACIÓN Y FINANZAS

AUTORIZÓ

LIC. EDWIN MANUEL REJÓN PACHECO
SECRETARIO TÉCNICO



SECRETARÍA EJECUTIVA DEL SISTEMA ESTATAL ANTICORRUPCIÓN DE YUCATÁN (SESEAY)
Informe Analítico de Obligaciones Diferentes de Financiamientos – LDF
Del 1 de Enero al 31 de Diciembre de 2020 (b)
(PESOS)

Denominación de las Obligaciones Diferentes de Financiamiento (c)	Fecha del Contrato (d)	Fecha de inicio de operación del proyecto (e)	Fecha de vencimiento (f)	Monto de la inversión pactado (g)	Plazo pactado (h)	Monto promedio mensual del pago de la contraprestación (i)	Monto promedio mensual del pago de la contraprestación correspondiente al pago de inversión (j)	Monto pagado de la inversión al XX de XXXX de 20XX (k)	Monto pagado de la inversión actualizado al XX de XXXX de 20XX (l)	Saldo pendiente por pagar de la inversión al XX de XXXX de 20XX (m = g - l)
A. Asociaciones Público Privadas (APP's) (A=a+b+c+d) a) APP 1 b) APP 2 c) APP 3 d) APP XX	-	-	-	-	-	-	-	-	-	-
B. Otros Instrumentos (B=a+b+c+d) a) Otro Instrumento 1 b) Otro Instrumento 2 c) Otro Instrumento 3 d) Otro Instrumento XX	-	-	-	-	-	-	-	-	-	-
C. Total de Obligaciones Diferentes de Financiamiento (C=A+B)	-	-	-	-	-	-	-	-	-	-

Bajo protesta de decir verdad declaramos que los Estados Financieros y sus Notas son razonablemente correctos y responsabilidad del emisor.

ELABORÓ

C.P. SUKY GEORGINA CANUL CABRERA
ENCARGADA DEL DEPARTAMENTO
DE CONTABILIDAD Y PRESUPUESTOS

REVISÓ

C.P. LAURO ISMAEL CANCHÉ CHÁVES
DIRECTOR DE ADMINISTRACIÓN Y FINANZAS

AUTORIZÓ

LIC. EDWIN MANUEL REJÓN PACHECO
SECRETARIO TÉCNICO



SECRETARÍA EJECUTIVA DEL SISTEMA ESTATAL ANTICORRUPCIÓN DE YUCATÁN (SESEAY)

Balance Presupuestario - LDF

Del 1 de Enero al 31 de Diciembre de 2020 (b)

(PESOS)

Concepto (c)	Estimado/ Aprobado (d)	Devengado	Recaudado/ Pagado
A. Ingresos Totales (A = A1+A2+A3)	17,319,667.00	17,322,586.79	17,322,586.79
A1. Ingresos de Libre Disposición	17,319,667.00	17,322,586.79	17,322,586.79
A2. Transferencias Federales Etiquetadas	-	-	-
A3. Financiamiento Neto	-	-	-
B. Egresos Presupuestarios¹ (B = B1+B2)	17,319,667.00	16,397,548.30	16,301,505.02
B1. Gasto No Etiquetado (sin incluir Amortización de la Deuda Pública)	17,319,667.00	16,397,548.30	16,301,505.02
B2. Gasto Etiquetado (sin incluir Amortización de la Deuda Pública)	-	-	-
C. Remanentes del Ejercicio Anterior (C = C1 + C2)		-	-
C1. Remanentes de Ingresos de Libre Disposición aplicados en el periodo		-	-
C2. Remanentes de Transferencias Federales Etiquetadas aplicados en el periodo		-	-
I. Balance Presupuestario (I = A - B + C)	-	925,038.49	1,021,081.77
II. Balance Presupuestario sin Financiamiento Neto (II = I - A3)	-	925,038.49	1,021,081.77
III. Balance Presupuestario sin Financiamiento Neto y sin Remanentes del Ejercicio Anterior (III = II - C)	-	925,038.49	1,021,081.77

Concepto	Aprobado	Devengado	Pagado
E. Intereses, Comisiones y Gastos de la Deuda (E = E1+E2)	-	-	-
E1. Intereses, Comisiones y Gastos de la Deuda con Gasto No Etiquetado	-	-	-
E2. Intereses, Comisiones y Gastos de la Deuda con Gasto Etiquetado	-	-	-
IV. Balance Primario (IV = III - E)	-	925,038.49	1,021,081.77

Concepto	Estimado/ Aprobado	Devengado	Recaudado/ Pagado
F. Financiamiento (F = F1 + F2)	-	-	-
F1. Financiamiento con Fuente de Pago de Ingresos de Libre Disposición	-	-	-
F2. Financiamiento con Fuente de Pago de Transferencias Federales Etiquetadas	-	-	-
G. Amortización de la Deuda (G = G1 + G2)	-	-	-
G1. Amortización de la Deuda Pública con Gasto No Etiquetado	-	-	-
G2. Amortización de la Deuda Pública con Gasto Etiquetado	-	-	-
A3. Financiamiento Neto (A3 = F - G)	-	-	-

Concepto	Estimado/ Aprobado	Devengado	Recaudado/ Pagado
A1. Ingresos de Libre Disposición	17,319,667.00	17,322,586.79	17,322,586.79
A3.1 Financiamiento Neto con Fuente de Pago de Ingresos de Libre Disposición (A3.1 = F1 - G1)	-	-	-
F1. Financiamiento con Fuente de Pago de Ingresos de Libre Disposición	-	-	-
G1. Amortización de la Deuda Pública con Gasto No Etiquetado	-	-	-
B1. Gasto No Etiquetado (sin incluir Amortización de la Deuda Pública)	17,319,667.00	16,397,548.30	16,301,505.02
C1. Remanentes de Ingresos de Libre Disposición aplicados en el periodo		-	-
V. Balance Presupuestario de Recursos Disponibles (V = A1 + A3.1 - B1 + C1)	-	925,038.49	1,021,081.77

VI. Balance Presupuestario de Recursos Disponibles sin Financiamiento Neto (VI = V - A3.1)	-	925,038.49	1,021,081.77
--	---	------------	--------------

Concepto	Estimado/ Aprobado	Devengado	Recaudado/ Pagado
A2. Transferencias Federales Etiquetadas	-	-	-
A3.2 Financiamiento Neto con Fuente de Pago de Transferencias Federales Etiquetadas (A3.2 = F2 - G2)	-	-	-
F2. Financiamiento con Fuente de Pago de Transferencias Federales Etiquetadas	-	-	-
G2. Amortización de la Deuda Pública con Gasto Etiquetado	-	-	-
B2. Gasto Etiquetado (sin incluir Amortización de la Deuda Pública)	-	-	-
C2. Remanentes de Transferencias Federales Etiquetadas aplicados en el periodo	-	-	-
VII. Balance Presupuestario de Recursos Etiquetados (VII = A2 + A3.2 - B2 + C2)	-	-	-
VIII. Balance Presupuestario de Recursos Etiquetados sin Financiamiento Neto (VIII = VII - A3.2)	-	-	-

Bajo protesta de decir verdad declaramos que los Estados Financieros y sus Notas son razonablemente correctos y responsabilidad del emisor.

ELABORÓ

C.P. SUKY GEORGINA CANUL CABRERA
ENCARGADA DEL DEPARTAMENTO DE
CONTABILIDAD Y PRESUPUESTOS

REVISÓ

C.P. LAURO ISMAEL CANCHÉ CHÁVES
DIRECTOR DE ADMINISTRACIÓN Y FINANZAS

AUTORIZÓ

LIC. EDWIN MANUEL REJÓN PACHECO
SECRETARIO TÉCNICO



SECRETARÍA EJECUTIVA DEL SISTEMA ESTATAL ANTICORRUPCIÓN DE YUCATÁN (SESEAY)
 Estado Analítico de Ingresos Detallado - LDF
 Del 1 de Enero al 31 de Diciembre de 2020 (b)
 (PESOS)

Concepto (c)	Ingreso					Diferencia (e)
	Estimado (d)	Ampliaciones/ (Reducciones)	Modificado	Devengado	Recaudado	
Ingresos de Libre Disposición						
A. Impuestos			-			-
B. Cuotas y Aportaciones de Seguridad Social			-			-
C. Contribuciones de Mejoras			-			-
D. Derechos			-			-
E. Productos		2,919.79	2,919.79	2,919.79	2,919.79	2,919.79
F. Aprovechamientos			-			-
G. Ingresos por Ventas de Bienes y Prestación Servicios			-			-
H. Participaciones			-			-
(H=h1+h2+h3+h4+h5+h6+h7+h8+h9+h10+h11)			-			-
h1) Fondo General de Participaciones			-			-
h2) Fondo de Fomento Municipal			-			-
h3) Fondo de Fiscalización y Recaudación			-			-
h4) Fondo de Compensación			-			-
h5) Fondo de Extracción de Hidrocarburos			-			-
h6) Impuesto Especial Sobre Producción y Servicios			-			-
h7) 0.136% de la Recaudación Federal Participable			-			-
h8) 3.17% Sobre Extracción de Petróleo			-			-
h9) Gasolinas y Diésel			-			-
h10) Fondo del Impuesto Sobre la Renta			-			-
h11) Fondo de Estabilización de los Ingresos de las Entidades Federativas			-			-
I. Incentivos Derivados de la Colaboración Fiscal (I=i1+i2+i3+i4+i5)			-			-
i1) Tenencia o Uso de Vehículos			-			-
i2) Fondo de Compensación ISAN			-			-
i3) Impuesto Sobre Automóviles Nuevos			-			-
i4) Fondo de Compensación de Repecos-Intermedios			-			-
i5) Otros Incentivos Económicos			-			-
J. Transferencias y Asignaciones	17,319,667.00	-	17,319,667.00	17,319,667.00	17,319,667.00	-
K. Convenios			-			-
k1) Otros Convenios y Subsidios			-			-
L. Otros Ingresos de Libre Disposición (L=l1+l2)			-			-
l1) Participaciones en Ingresos Locales			-			-
l2) Otros Ingresos de Libre Disposición			-			-
I. Total de Ingresos de Libre Disposición (I=A+B+C+D+E+F+G+H+I+J+K+L)	17,319,667.00	2,919.79	17,322,586.79	17,322,586.79	17,322,586.79	2,919.79
Ingresos Excedentes de Ingresos de Libre Disposición						
Transferencias Federales Etiquetadas						
A. Aportaciones (A=a1+a2+a3+a4+a5+a6+a7+a8)			-			-
a1) Fondo de Aportaciones para la Nómina Educativa y Gasto Operativo			-			-
a2) Fondo de Aportaciones para los Servicios de Salud			-			-
a3) Fondo de Aportaciones para la Infraestructura Social			-			-
a4) Fondo de Aportaciones para el Fortalecimiento de los Municipios y de las Demarcaciones Territoriales del Distrito Federal			-			-
a5) Fondo de Aportaciones Múltiples			-			-
a6) Fondo de Aportaciones para la Educación Tecnológica y de Adultos			-			-
a7) Fondo de Aportaciones para la Seguridad Pública de los Estados y del Distrito Federal			-			-
a8) Fondo de Aportaciones para el Fortalecimiento de las Entidades Federativas			-			-
B. Convenios (B=b1+b2+b3+b4)			-			-
b1) Convenios de Protección Social en Salud			-			-
b2) Convenios de Descentralización			-			-
b3) Convenios de Reasignación			-			-
b4) Otros Convenios y Subsidios			-			-
C. Fondos Distintos de Aportaciones (C=c1+c2)			-			-
c1) Fondo para Entidades Federativas y Municipios Productores de Hidrocarburos			-			-
c2) Fondo Minero			-			-
D. Transferencias, Asignaciones, Subsidios y Subvenciones,			-			-
y Pensiones y Jubilaciones			-			-
E. Otras Transferencias Federales Etiquetadas			-			-
II. Total de Transferencias Federales Etiquetadas (II = A + B + C + D + E)						
III. Ingresos Derivados de Financiamientos (III = A)						
A. Ingresos Derivados de Financiamientos			-			-





SECRETARÍA EJECUTIVA DEL SISTEMA ESTADAL ANTICORRUPCIÓN DE YUCATÁN (SESEAY)

Estado Analítico de Ingresos Detallado - LDF

Del 1 de Enero al 31 de Diciembre de 2020 (b)

(PESOS)

Concepto (c)	Ingreso					Diferencia (e)
	Estimado (d)	Ampliaciones/ (Reducciones)	Modificado	Devengado	Recaudado	
IV. Total de Ingresos (IV = I + II + III)	17,319,667.00	2,919.79	17,322,586.79	17,322,586.79	17,322,586.79	2,919.79
Datos Informativos						
1. Ingresos Derivados de Financiamientos con Fuente de Pago de Ingresos de Libre Disposición			-			-
2. Ingresos Derivados de Financiamientos con Fuente de Pago de Transferencias Federales Etiquetadas			-			-
3. Ingresos Derivados de Financiamientos (3 = 1 + 2)			-			-

Bajo protesta de decir verdad declaramos que los Estados Financieros y sus Notas son razonablemente correctos y responsabilidad del emisor.

ELABORÓ

C.P. SUKY GEORGINA CANUL CABRERA
ENCARGADA DEL DEPARTAMENTO DE
CONTABILIDAD Y PRESUPUESTOS

REVISÓ

C.P. LAURO ISMAEL CANCHÉ CHÁVES
DIRECTOR DE ADMINISTRACIÓN Y FINANZAS

AUTORIZÓ

LIC. EDWIN MANUEL REJÓN PACHECO
SECRETARIO TÉCNICO



SECRETARÍA EJECUTIVA DEL SISTEMA ESTATAL ANTICORRUPCIÓN DE YUCATÁN (SESEAY)
Estado Analítico del Ejercicio del Presupuesto de Egresos Detallado - LDF
Clasificación por Objeto del Gasto (Capítulo y Concepto)
Del 1 de Enero al 31 de Diciembre de 2020 (b)
(PESOS)

Concepto (c)	Egresos					Subejercicio (e)
	Aprobado (d)	Ampliaciones (Reducciones)	Modificado	Devengado	Pagado	
I. Gasto No Etiquetado (I=A+B+C+D+E+F+G+H+I)	17,319,667.00	2,919.79	17,322,586.79	16,397,548.30	16,301,505.02	925,038.49
A. Servicios Personales (A=a1+a2+a3+a4+a5+a6+a7)	10,080,380.00	0.00	10,080,380.00	9,739,183.45	9,705,538.07	341,195.54
a1) Remuneraciones al Personal de Carácter Permanente	7,812,586.00	228,814.93	7,585,771.07	7,425,210.97	7,425,210.97	160,560.10
a2) Remuneraciones al Personal de Carácter Transitorio	-	-	-	-	-	-
a3) Remuneraciones Adicionales y Especiales	1,261,725.00	36,892.89	1,298,617.89	1,222,419.26	1,222,419.26	76,198.63
a4) Seguridad Social	1,006,069.00	38,221.46	957,847.54	858,470.73	832,825.34	101,376.81
a5) Otras Prestaciones Sociales y Económicas	-	225,082.50	225,082.50	225,082.50	225,082.50	-
a6) Previsiones	-	3,061.00	3,061.00	-	-	3,061.00
a7) Pago de Estímulos a Servidores Públicos	-	-	-	-	-	-
B. Materiales y Suministros (B=b1+b2+b3+b4+b5+b6+b7+b8+b9)	409,201.00	-	409,201.00	403,995.86	403,995.86	5,205.14
b1) Materiales de Administración, Emisión de Documentos y Artículos Oficiales	124,947.00	21,947.61	152,999.39	157,819.19	157,819.19	5,160.20
b2) Alimentos y Utensilios	23,351.00	15,856.01	7,494.99	7,494.99	7,494.99	-
b3) Materias Primas y Materiales de Producción y Comercialización	-	-	-	-	-	-
b4) Materiales y Artículos de Construcción y de Reparación	-	3,624.38	3,624.38	3,624.38	3,624.38	-
b5) Productos Químicos, Farmacéuticos y de Laboratorio	2,872.00	747.46	2,124.54	2,099.60	2,099.60	24.94
b6) Combustibles, Lubricantes y Aditivos	187,828.00	106,828.00	81,000.00	81,000.00	81,000.00	-
b7) Vestuario, Blancos, Prendas de Protección y Artículos Deportivos	-	45,324.68	45,324.68	45,324.68	45,324.68	-
b8) Materiales y Suministros Para Seguridad	-	-	-	-	-	-
b9) Herramientas, Refacciones y Accesorios Menores	10,203.00	95,430.02	106,633.02	106,633.02	106,633.02	-
C. Servicios Generales (C=c1+c2+c3+c4+c5+c6+c7+c8+c9)	6,480,086.00	2,919.79	6,483,005.79	6,012,728.18	5,950,330.29	470,277.61
c1) Servicios Básicos	372,000.00	38,910.06	335,089.94	322,324.45	322,324.45	12,765.48
c2) Servicios de Arrendamiento	665,817.00	141,451.13	837,268.13	835,675.43	835,675.43	1,592.70
c3) Servicios Profesionales, Científicos, Técnicos y Otros Servicios	4,343,294.00	205,722.75	4,137,571.25	3,923,956.60	3,923,956.60	213,634.65
c4) Servicios Financieros, Bancarios y Comerciales	72,000.00	14,614.65	57,385.35	46,956.30	46,956.30	10,429.05
c5) Servicios de Instalación, Reparación, Mantenimiento y Conservación	63,319.00	220,282.69	283,531.69	279,061.00	279,061.00	4,520.69
c6) Servicios de Comunicación Social y Publicidad	222,427.00	9,916.50	232,343.50	132,589.90	132,589.90	99,353.60
c7) Servicios de Traslado y Viáticos	348,250.00	227,331.32	120,918.68	976.80	976.80	119,941.88
c8) Servicios Oficiales	-	115,868.25	115,868.25	115,868.25	115,868.25	-
c9) Otros Servicios Generales	362,979.00	-	362,979.00	354,909.44	292,511.55	8,069.56
D. Transferencias, Asignaciones, Subsidios y Otras Ayudas (D=d1+d2+d3+d4+d5+d6+d7+d8+d9)	-	-	-	-	-	-
d1) Transferencias Internas y Asignaciones al Sector Público	-	-	-	-	-	-
d2) Transferencias al Resto del Sector Público	-	-	-	-	-	-
d3) Subsidios y Subvenciones	-	-	-	-	-	-
d4) Ayudas Sociales	-	-	-	-	-	-
d5) Pensiones y Jubilaciones	-	-	-	-	-	-
d6) Transferencias a Fideicomisos, Mandatos y Otros Análogos	-	-	-	-	-	-
d7) Transferencias a la Seguridad Social	-	-	-	-	-	-
d8) Donativos	-	-	-	-	-	-
d9) Transferencias al Exterior	-	-	-	-	-	-
E. Bienes Muebles, Inmuebles e Intangibles (E=e1+e2+e3+e4+e5+e6+e7+e8+e9)	350,000.00	-	350,000.00	241,640.80	241,640.80	108,359.20
e1) Mobiliario y Equipo de Administración	-	157,183.42	157,183.42	157,183.42	157,183.42	-
e2) Mobiliario y Equipo Educativo y Recreativo	-	-	-	-	-	-
e3) Equipo e Instrumental Médico y de Laboratorio	-	-	-	-	-	-
e4) Vehículos y Equipo de Transporte	-	-	-	-	-	-
e5) Equipo de Defensa y Seguridad	-	-	-	-	-	-
e6) Maquinaria, Otros Equipos y Herramientas	-	8,526.00	8,526.00	-	-	8,526.00
e7) Activos Biológicos	-	-	-	-	-	-
e8) Bienes Inmuebles	-	-	-	-	-	-
e9) Activos Intangibles	350,000.00	165,709.42	184,290.58	84,457.38	84,457.38	99,833.20
F. Inversión Pública (F=f1+f2+f3)	-	-	-	-	-	-
f1) Otra Pública en Bienes de Dominio Público	-	-	-	-	-	-
f2) Otra Pública en Bienes Propios	-	-	-	-	-	-
f3) Proyectos Productivos y Acciones de Fomento	-	-	-	-	-	-
G. Inversiones Financieras y Otras Provisiones (G=g1+g2+g3+g4+g5+g6+g7)	-	-	-	-	-	-
g1) Inversiones Para el Fomento de Actividades Productivas	-	-	-	-	-	-
g2) Acciones y Participaciones de Capital	-	-	-	-	-	-
g3) Compra de Títulos y Valores	-	-	-	-	-	-
g4) Concesión de Préstamos	-	-	-	-	-	-
g5) Inversiones en Fideicomisos, Mandatos y Otros Análogos	-	-	-	-	-	-
Fideicomiso de Desastres Naturales (Informativo)	-	-	-	-	-	-
g6) Otras Inversiones Financieras	-	-	-	-	-	-
g7) Provisiones para Contingencias y Otras Erogaciones Especiales	-	-	-	-	-	-
H. Participaciones y Aportaciones (H=h1+h2+h3)	-	-	-	-	-	-
h1) Participaciones	-	-	-	-	-	-
h2) Aportaciones	-	-	-	-	-	-
h3) Convenios	-	-	-	-	-	-
I. Deuda Pública (I=i1+i2+i3+i4+i5+i6+i7)	-	-	-	-	-	-
i1) Amortización de la Deuda Pública	-	-	-	-	-	-
i2) Intereses de la Deuda Pública	-	-	-	-	-	-
i3) Comisiones de la Deuda Pública	-	-	-	-	-	-
i4) Gastos de la Deuda Pública	-	-	-	-	-	-
i5) Costo por Coberturas	-	-	-	-	-	-
i6) Apoyos Financieros	-	-	-	-	-	-
i7) Adeudos de Ejercicios Fiscales Anteriores (ADEFAS)	-	-	-	-	-	-
II. Gasto Etiquetado (II=A+B+C+D+E+F+G+H+I)	-	-	-	-	-	-
A. Servicios Personales (A=a1+a2+a3+a4+a5+a6+a7)	-	-	-	-	-	-
a1) Remuneraciones al Personal de Carácter Permanente	-	-	-	-	-	-
a2) Remuneraciones al Personal de Carácter Transitorio	-	-	-	-	-	-
a3) Remuneraciones Adicionales y Especiales	-	-	-	-	-	-
a4) Seguridad Social	-	-	-	-	-	-
a5) Otras Prestaciones Sociales y Económicas	-	-	-	-	-	-
a6) Previsiones	-	-	-	-	-	-
a7) Pago de Estímulos a Servidores Públicos	-	-	-	-	-	-
B. Materiales y Suministros (B=b1+b2+b3+b4+b5+b6+b7+b8+b9)	-	-	-	-	-	-
b1) Materiales de Administración, Emisión de Documentos y Artículos Oficiales	-	-	-	-	-	-
b2) Alimentos y Utensilios	-	-	-	-	-	-
b3) Materias Primas y Materiales de Producción y Comercialización	-	-	-	-	-	-
b4) Materiales y Artículos de Construcción y de Reparación	-	-	-	-	-	-
b5) Productos Químicos, Farmacéuticos y de Laboratorio	-	-	-	-	-	-



SECRETARÍA EJECUTIVA DEL SISTEMA ESTATAL ANTICORRUPCIÓN DE YUCATAN (SESEAY)
 Estado Analítico del Ejercicio del Presupuesto de Egresos Detallado - LDF
 Clasificación por Objeto del Gasto (Capítulo y Concepto)
 Del 1 de Enero al 31 de Diciembre de 2020 (6)
 (PESOS)

Concepto (c)	Egresos					Subejercicio (e)
	Aprobado (d)	Ampliaciones (Reducciones)	Modificado	Devengado	Pagado	
b5) Combustibles, Lubricantes y Aditivos			-			-
b7) Vestuario, Blancos, Prendas de Protección y Artículos Deportivos			-			-
b8) Materiales y Suministros Para Seguridad			-			-
b9) Herramientas, Refacciones y Accesorios Menores			-			-
C. Servicios Generales (C=1+e2+c3+c4+e5+e6+e7+e8+e9)			-			-
c1) Servicios Básicos			-			-
c2) Servicios de Arrendamiento			-			-
c3) Servicios Profesionales, Científicos, Técnicos y Otros Servicios			-			-
c4) Servicios Financieros, Bancarios y Comerciales			-			-
c5) Servicios de Instalación, Reparación, Mantenimiento y Conservación			-			-
c6) Servicios de Comunicación Social y Publicidad			-			-
c7) Servicios de Traslado y Viáticos			-			-
c8) Servicios Oficiales			-			-
c9) Otros Servicios Generales			-			-
D. Transferencias, Asignaciones, Subsidios y Otras Ayudas			-			-
d1) Transferencias Internas y Asignaciones al Sector Público			-			-
d2) Transferencias al Resto del Sector Público			-			-
d3) Subsidios y Subvenciones			-			-
d4) Ayudas Sociales			-			-
d5) Pensiones y Jubilaciones			-			-
d6) Transferencias a Fideicomisos, Mandatos y Otros Análogos			-			-
d7) Transferencias a la Seguridad Social			-			-
d8) Donativos			-			-
d9) Transferencias al Exterior			-			-
E. Bienes Muebles, Inmuebles e Intangibles (E=1+e2+e3+e4+e5+e6+e7+e8+e9)			-			-
e1) Mobiliario y Equipo de Administración			-			-
e2) Mobiliario y Equipo Educativo y Recreativo			-			-
e3) Equipo e Instrumental Médico y de Laboratorio			-			-
e4) Vehículos y Equipo de Transporte			-			-
e5) Equipo de Defensa y Seguridad			-			-
e6) Maquinaria, Otros Equipos y Herramientas			-			-
e7) Activos Biológicos			-			-
e8) Bienes Inmuebles			-			-
e9) Activos Intangibles			-			-
F. Inversión Pública (F=1+2+3)			-			-
f1) Obra Pública en Bienes de Dominio Público			-			-
f2) Obra Pública en Bienes Propios			-			-
f3) Proyectos Productivos y Acciones de Fomento			-			-
G. Inversiones Financieras y Otras Provisiones (G=1+g2+g3+g4+g5+g6+g7)			-			-
g1) Inversiones Para el Fomento de Actividades Productivas			-			-
g2) Acciones y Participaciones de Capital			-			-
g3) Compra de Títulos y Valores			-			-
g4) Concesión de Préstamos			-			-
g5) Inversiones en Fideicomisos, Mandatos y Otros Análogos			-			-
Fideicomiso de Desastres Naturales (Informativo)			-			-
g6) Otras Inversiones Financieras			-			-
g7) Provisiones para Contingencias y Otras Erogaciones Especiales			-			-
H. Participaciones y Aportaciones (H=h1+h2+h3)			-			-
h1) Participaciones			-			-
h2) Aportaciones			-			-
h3) Convenios			-			-
I. Deuda Pública (I=i1+i2+i3+i4+i5+i6+i7)			-			-
i1) Amortización de la Deuda Pública			-			-
i2) Intereses de la Deuda Pública			-			-
i3) Comisiones de la Deuda Pública			-			-
i4) Gastos de la Deuda Pública			-			-
i5) Costo por Coberturas			-			-
i6) Apoyos Financieros			-			-
i7) Adeudos de Ejercicios Fiscales Anteriores (ADEFAS)			-			-
III. Total de Egresos (III = I + II)	17,319,657.00	2,919.79	17,322,566.79	16,397,548.30	16,301,505.02	925,038.49

Bajo protesta de decir verdad declaramos que los Estados Financieros y sus Notas son razonablemente correctos y responsabilidad del emisor.

ELABORÓ

C.P. SUKY GEORGINA CANUL CABRERA
 EN CARGADA DEL DEPARTAMENTO DE
 CONTABILIDAD Y PRESUPUESTOS

REVISÓ

C.P. LAURO ISMAEL CANCHÉ EHÁVES
 DIRECTOR DE ADMINISTRACIÓN Y FINANZAS

AUTORIZÓ

LIC. EDWIN MANUEL REJÓN PACHECO
 SECRETARIO TÉCNICO

**SECRETARÍA EJECUTIVA DEL SISTEMA ESTATAL ANTICORRUPCIÓN DE YUCATÁN (SESEAY)**

Estado Analítico del Ejercicio del Presupuesto de Egresos Detallado - LDF

Clasificación Administrativa

Del 1 de Enero al 31 de Diciembre de 2020 (b)

(PESOS)

Concepto (c)	Egresos					Subejercicio (e)
	Aprobado (d)	Ampliaciones/ (Reducciones)	Modificado	Devengado	Pagado	
I. Gasto No Etiquetado (I=A+B+C+D+E+F+G+H)	17,319,667.00	2,919.79	17,322,586.79	16,397,548.30	16,301,505.02	925,038.49
DESPACHO DE LA SECRETARÍA EJECUTIVA	1,902,915.00	120,559.66	2,023,474.66	2,023,474.66	2,005,646.27	-
DIRECCIÓN DE ADMINISTRACIÓN Y FINANZAS	7,905,053.00	61,766.33	7,966,819.33	7,610,612.43	7,594,438.16	356,206.90
DIRECCIÓN JURÍDICA	2,142,533.00	131,099.16	2,011,433.84	1,976,347.66	1,959,003.86	35,086.18
DIRECCIÓN DE ANÁLISIS, PREVENCIÓN Y POLÍTICAS PÚBLICAS	2,182,398.00	329,375.21	2,511,773.21	2,196,399.03	2,175,925.16	315,374.18
DIRECCIÓN DE VINCULACIÓN INTERINSTITUCIONAL	2,626,550.00	177,697.59	2,448,852.41	2,230,481.18	2,213,622.76	218,371.23
DIRECCIÓN DE TECNOLOGÍA Y PLATAFORMA DIGITAL	560,218.00	199,984.66	360,233.34	360,233.34	352,868.81	-
						-
						-
II. Gasto Etiquetado (II=A+B+C+D+E+F+G+H)	-	-	-	-	-	-
DESPACHO DE LA SECRETARÍA EJECUTIVA	-	-	-	-	-	-
DIRECCIÓN DE ADMINISTRACIÓN Y FINANZAS	-	-	-	-	-	-
DIRECCIÓN JURÍDICA	-	-	-	-	-	-
DIRECCIÓN DE ANÁLISIS, PREVENCIÓN Y POLÍTICAS PÚBLICAS	-	-	-	-	-	-
DIRECCIÓN DE VINCULACIÓN INTERINSTITUCIONAL	-	-	-	-	-	-
DIRECCIÓN DE TECNOLOGÍA Y PLATAFORMA DIGITAL	-	-	-	-	-	-
						-
						-
III. Total de Egresos (III = I + II)	17,319,667.00	2,919.79	17,322,586.79	16,397,548.30	16,301,505.02	925,038.49

Bajo protesta de decir verdad declaramos que los Estados Financieros y sus Notas son razonablemente correctos y responsabilidad del emisor.

ELABORÓ

C.P. SUKY GEORGINA CANUL CABRERA
ENCARGADA DEL DEPARTAMENTO DE
CONTABILIDAD Y PRESUPUESTOS

REVISÓ

C.P. LAURO ISMAEL CANCHÉ CHAVES
DIRECTOR DE ADMINISTRACIÓN Y FINANZAS

AUTORIZÓ

LIC. EDWIN MANUEL REJÓN PACHECO
SECRETARIO TÉCNICO



SECRETARÍA EJECUTIVA DEL SISTEMA ESTATAL ANTICORRUPCIÓN DE YUCATÁN (SESEAY)

Estado Analítico del Ejercicio del Presupuesto de Egresos Detallado - LDF

Clasificación Funcional (Finalidad y Función)

Del 1 de Enero al 31 de Diciembre de 2020 (b)

(PESOS)

Concepto (c)	Egresos					Subejercicio (e)
	Aprobado (d)	Ampliaciones/ (Reducciones)	Modificado	Devengado	Pagado	
I. Gasto No Etiquetado (I=A+B+C+D)	17,319,667.00	2,919.79	17,322,586.79	16,397,548.30	16,301,505.02	925,038.49
A. Gobierno (A=a1+a2+a3+a4+a5+a6+a7+a8)	17,319,667.00	2,919.79	17,322,586.79	16,397,548.30	16,301,505.02	925,038.49
a1) Legislación	-	-	-	-	-	-
a2) Justicia	-	-	-	-	-	-
a3) Coordinación de la Política de Gobierno	17,319,667.00	2,919.79	17,322,586.79	16,397,548.30	16,301,505.02	925,038.49
a4) Relaciones Exteriores	-	-	-	-	-	-
a5) Asuntos Financieros y Hacendarios	-	-	-	-	-	-
a6) Seguridad Nacional	-	-	-	-	-	-
a7) Asuntos de Orden Público y de Seguridad Interior	-	-	-	-	-	-
a8) Otros Servicios Generales	-	-	-	-	-	-
B. Desarrollo Social (B=b1+b2+b3+b4+b5+b6+b7)	-	-	-	-	-	-
b1) Protección Ambiental	-	-	-	-	-	-
b2) Vivienda y Servicios a la Comunidad	-	-	-	-	-	-
b3) Salud	-	-	-	-	-	-
b4) Recreación, Cultura y Otras Manifestaciones Sociales	-	-	-	-	-	-
b5) Educación	-	-	-	-	-	-
b6) Protección Social	-	-	-	-	-	-
b7) Otros Asuntos Sociales	-	-	-	-	-	-
C. Desarrollo Económico (C=c1+c2+c3+c4+c5+c6+c7+c8+c9)	-	-	-	-	-	-
c1) Asuntos Económicos, Comerciales y Laborales en General	-	-	-	-	-	-
c2) Agropecuaria, Silvicultura, Pesca y Caza	-	-	-	-	-	-
c3) Combustibles y Energía	-	-	-	-	-	-
c4) Minería, Manufacturas y Construcción	-	-	-	-	-	-
c5) Transporte	-	-	-	-	-	-
c6) Comunicaciones	-	-	-	-	-	-
c7) Turismo	-	-	-	-	-	-
c8) Ciencia, Tecnología e Innovación	-	-	-	-	-	-
c9) Otras Industrias y Otros Asuntos Económicos	-	-	-	-	-	-
D. Otras No Clasificadas en Funciones Anteriores (D=d1+d2+d3+d4)	-	-	-	-	-	-
d1) Transacciones de la Deuda Pública / Costo Financiero de la Deuda	-	-	-	-	-	-
d2) Transferencias, Participaciones y Aportaciones Entre Diferentes	-	-	-	-	-	-
d3) Saneamiento del Sistema Financiero	-	-	-	-	-	-
d4) Adeudos de Ejercicios Fiscales Anteriores	-	-	-	-	-	-
II. Gasto Etiquetado (II=A+B+C+D)	-	-	-	-	-	-
A. Gobierno (A=a1+a2+a3+a4+a5+a6+a7+a8)	-	-	-	-	-	-
a1) Legislación	-	-	-	-	-	-
a2) Justicia	-	-	-	-	-	-
a3) Coordinación de la Política de Gobierno	-	-	-	-	-	-
a4) Relaciones Exteriores	-	-	-	-	-	-
a5) Asuntos Financieros y Hacendarios	-	-	-	-	-	-
a6) Seguridad Nacional	-	-	-	-	-	-
a7) Asuntos de Orden Público y de Seguridad Interior	-	-	-	-	-	-
a8) Otros Servicios Generales	-	-	-	-	-	-
B. Desarrollo Social (B=b1+b2+b3+b4+b5+b6+b7)	-	-	-	-	-	-
b1) Protección Ambiental	-	-	-	-	-	-
b2) Vivienda y Servicios a la Comunidad	-	-	-	-	-	-
b3) Salud	-	-	-	-	-	-
b4) Recreación, Cultura y Otras Manifestaciones Sociales	-	-	-	-	-	-
b5) Educación	-	-	-	-	-	-
b6) Protección Social	-	-	-	-	-	-
b7) Otros Asuntos Sociales	-	-	-	-	-	-
C. Desarrollo Económico (C=c1+c2+c3+c4+c5+c6+c7+c8+c9)	-	-	-	-	-	-
c1) Asuntos Económicos, Comerciales y Laborales en General	-	-	-	-	-	-
c2) Agropecuaria, Silvicultura, Pesca y Caza	-	-	-	-	-	-
c3) Combustibles y Energía	-	-	-	-	-	-
c4) Minería, Manufacturas y Construcción	-	-	-	-	-	-
c5) Transporte	-	-	-	-	-	-
c6) Comunicaciones	-	-	-	-	-	-
c7) Turismo	-	-	-	-	-	-
c8) Ciencia, Tecnología e Innovación	-	-	-	-	-	-
c9) Otras Industrias y Otros Asuntos Económicos	-	-	-	-	-	-
D. Otras No Clasificadas en Funciones Anteriores (D=d1+d2+d3+d4)	-	-	-	-	-	-
d1) Transacciones de la Deuda Pública / Costo Financiero de la Deuda	-	-	-	-	-	-
d2) Transferencias, Participaciones y Aportaciones Entre Diferentes	-	-	-	-	-	-
d3) Saneamiento del Sistema Financiero	-	-	-	-	-	-
d4) Adeudos de Ejercicios Fiscales Anteriores	-	-	-	-	-	-
III. Total de Egresos (III = I + II)	17,319,667.00	2,919.79	17,322,586.79	16,397,548.30	16,301,505.02	925,038.49

Bajo protesta de decir verdad declaramos que los Estados Financieros y sus Notas son razonablemente correctos y responsabilidad del emisor.

ELABORÓ

C.P. SUKY GEORGINA CANUL CABRERA
ENCARGADA DEL DEPARTAMENTO DE
CONTABILIDAD Y PRESUPUESTOS

REVISÓ

C.P. LAURO ISMAEL CONCHE CHAVES
DIRECTOR DE ADMINISTRACIÓN Y FINANZAS

AUTORIZÓ

LIC. EDWIN MANUEL REJÓN PACHECO
SECRETARIO TÉCNICO



SECRETARÍA EJECUTIVA DEL SISTEMA ESTATAL ANTICORRUPCIÓN DE YUCATÁN (SESEAY)

Estado Analítico del Ejercicio del Presupuesto de Egresos Detallado - LDF

Clasificación de Servicios Personales por Categoría

DEL 1 DE ENERO AL 31 DE DICIEMBRE DE 2020

(PESOS)

Concepto (c)	Aprobado (d)	Ampliaciones/ (Reducciones)	Egresos			Subejercido (e)
			Modificado	Devengado	Pagado	
I. Gasto No Etiquetado (I=A+B+C+D+E+F)	\$10,080,380.00	\$0.00	\$10,080,380.00	\$9,739,183.46	\$9,705,538.07	\$341,196.54
A. Personal Administrativo y de Servicio Público	\$10,080,380.00	\$0.00	\$10,080,380.00	\$9,739,183.46	\$9,705,538.07	\$341,196.54
B. Magisterio	\$0.00	\$0.00	\$0.00	\$0.00	\$0.00	\$0.00
C. Servicios de Salud (C=c1+c2)	\$0.00	\$0.00	\$0.00	\$0.00	\$0.00	\$0.00
c1) Personal Administrativo	\$0.00	\$0.00	\$0.00	\$0.00	\$0.00	\$0.00
c2) Personal Médico, Paramédico y afín	\$0.00	\$0.00	\$0.00	\$0.00	\$0.00	\$0.00
D. Seguridad Pública	\$0.00	\$0.00	\$0.00	\$0.00	\$0.00	\$0.00
E. Gastos asociados a la implementación de nuevas leyes federales o reformas a las mismas (E = e1 + e2)	\$0.00	\$0.00	\$0.00	\$0.00	\$0.00	\$0.00
e1) Nombre del Programa o Ley 1	\$0.00	\$0.00	\$0.00	\$0.00	\$0.00	\$0.00
e2) Nombre del Programa o Ley 2	\$0.00	\$0.00	\$0.00	\$0.00	\$0.00	\$0.00
F. Sentencias laborales definitivas	\$0.00	\$0.00	\$0.00	\$0.00	\$0.00	\$0.00
II. Gasto Etiquetado (II=A+B+C+D+E+F)	\$0.00	\$0.00	\$0.00	\$0.00	\$0.00	\$0.00
A. Personal Administrativo y de Servicio Público	\$0.00	\$0.00	\$0.00	\$0.00	\$0.00	\$0.00
B. Magisterio	\$0.00	\$0.00	\$0.00	\$0.00	\$0.00	\$0.00
C. Servicios de Salud (C=c1+c2)	\$0.00	\$0.00	\$0.00	\$0.00	\$0.00	\$0.00
c1) Personal Administrativo	\$0.00	\$0.00	\$0.00	\$0.00	\$0.00	\$0.00
c2) Personal Médico, Paramédico y afín	\$0.00	\$0.00	\$0.00	\$0.00	\$0.00	\$0.00
D. Seguridad Pública	\$0.00	\$0.00	\$0.00	\$0.00	\$0.00	\$0.00
E. Gastos asociados a la implementación de nuevas leyes federales o reformas a las mismas (E = e1 + e2)	\$0.00	\$0.00	\$0.00	\$0.00	\$0.00	\$0.00
e1) Nombre del Programa o Ley 1	\$0.00	\$0.00	\$0.00	\$0.00	\$0.00	\$0.00
e2) Nombre del Programa o Ley 2	\$0.00	\$0.00	\$0.00	\$0.00	\$0.00	\$0.00
F. Sentencias laborales definitivas	\$0.00	\$0.00	\$0.00	\$0.00	\$0.00	\$0.00
III. Total del Gasto en Servicios Personales (III = I + II)	\$10,080,380.00	\$0.00	\$10,080,380.00	\$9,739,183.46	\$9,705,538.07	\$341,196.54

Bajo protesta de decir verdad declaramos que los Estados Financieros y sus Notas son razonablemente correctos y responsabilidad del emisor.

ELABORÓ

C.P. SUKY GEORGINA CANUL CABRERA
ENCARGADA DEL DEPARTAMENTO DE
CONTABILIDAD Y PRESUPUESTOS

REVISÓ

C.P. LAURO ISMAEL CANCHÉ CHAVES
DIRECTOR DE ADMINISTRACIÓN Y FINANZAS

AUTORIZÓ

LIC. EDWIN MANUEL REJÓN PACHECO
SECRETARIO TÉCNICO



SECRETARÍA EJECUTIVA DEL SISTEMA ESTATAL ANTICORRUPCIÓN DE YUCATÁN (SESEAY)

Proyecciones de Ingresos - LDF

DEL 01 DE ENERO AL 31 DE DICIEMBRE DE 2020

(PESOS)

(CIFRAS NOMINALES)

Concepto (b)	Año en Cuestión 2021 (de iniciativa de Ley) (c)	2022 (d)	2023 (d)	2024 (d)	2025 (d)	2026 (d)
1. Ingresos de Libre Disposición (1=A+B+C+D+E+F+G+H+I+J+K+L)						
A. Impuestos						
B. Cuotas y Aportaciones de Seguridad Social						
C. Contribuciones de Mejoras						
D. Derechos						
E. Productos						
F. Aprovechamientos						
G. Ingresos por Venta de Bienes y Prestación de Servicios						
H. Participaciones						
I. Incentivos Derivados de la Colaboración Fiscal						
J. Transferencias y Asignaciones						
K. Convenios						
L. Otros Ingresos de Libre Disposición						
2. Transferencias Federales Etiquetadas (2=A+B+C+D+E)						
A. Aportaciones						
B. Convenios						
C. Fondos Distintos de Aportaciones						
D. Transferencias, Asignaciones, Subsidios y Subvenciones, y Pensiones y Jubilaciones						
E. Otras Transferencias Federales Etiquetadas						
3. Ingresos Derivados de Financiamientos (3=A)						
A. Ingresos Derivados de Financiamientos						
4. Total de Ingresos Proyectados (4=1+2+3)						
Datos Informativos						
1. Ingresos Derivados de Financiamientos con Fuente de Pago de Recursos de Libre Disposición						
2. Ingresos derivados de Financiamientos con Fuente de Pago de Transferencias Federales Etiquetadas						
3. Ingresos Derivados de Financiamiento (3 = 1 + 2)						

Bajo protesta de decir verdad declaramos que los Estados Financieros y sus Notas son razonablemente correctos y responsabilidad del emisor.

ELABORÓ

C.P. SUKY GEORGINA CANUL CABRERA
ENCARGADA DEL DEPARTAMENTO DE
CONTABILIDAD Y PRESUPUESTOS

REVISÓ

C.P. LAURO ISMAEL CANCHÉ CHÁVES
DIRECTOR DE ADMINISTRACIÓN Y FINANZAS

AUTORIZÓ

LIC. EDWIN MANUEL REJÓN PACHECO
SECRETARIO TÉCNICO



SECRETARÍA EJECUTIVA DEL SISTEMA ESTATAL ANTICORRUPCIÓN DE YUCATÁN (SESEAY)

Proyecciones de Egresos - LDF

DEL 01 DE ENERO AL 31 DE DICIEMBRE DE 2020

(PESOS)

(CIFRAS NOMINALES)

Concepto (b)	Año en Cuestión					
	2021 (de proyecto de presupuesto) (c)	2022 (d)	2023 (d)	2024 (d)	2025 (d)	2026 (d)
1. Gasto No Etiquetado (1=A+B+C+D+E+F+G+H+I)						
A. Servicios Personales						
B. Materiales y Suministros						
C. Servicios Generales						
D. Transferencias, Asignaciones, Subsidios y Otras Ayudas						
E. Bienes Muebles, Inmuebles e Intangibles						
F. Inversión Pública						
G. Inversiones Financieras y Otras Provisiones						
H. Participaciones y Aportaciones						
I. Deuda Pública						
2. Gasto Etiquetado (2=A+B+C+D+E+F+G+H+I)						
A. Servicios Personales						
B. Materiales y Suministros						
C. Servicios Generales						
D. Transferencias, Asignaciones, Subsidios y Otras Ayudas						
E. Bienes Muebles, Inmuebles e Intangibles						
F. Inversión Pública						
G. Inversiones Financieras y Otras Provisiones						
H. Participaciones y Aportaciones						
I. Deuda Pública						
3. Total de Egresos Proyectados (3 = 1 + 2)						

Bajo protesta de decir verdad declaramos que los Estados Financieros y sus Notas son razonablemente correctos y responsabilidad del emisor.

ELABORÓ

C.P. SUKY GEORGINA CANUL CABRERA
ENCARGADA DEL DEPARTAMENTO DE
CONTABILIDAD Y PRESUPUESTOS

REVISÓ

C.P. LAURO ISMAEL CANCHÉ CHÁVES
DIRECTOR DE ADMINISTRACIÓN Y FINANZAS

AUTORIZÓ

LIC. EDWIN MANUEL REJÓN PACHECO
SECRETARIO TÉCNICO



SECRETARÍA EJECUTIVA DEL SISTEMA ESTATAL ANTICORRUPCIÓN DE YUCATÁN (SESEAY)

Resultados de Ingresos - LDF

DEL 01 DE ENERO AL 31 DE DICIEMBRE DE 2020

(PESOS)

Concepto (b)	2015 (c)	2016 (c)	2017 (c)	2018 (c)	2019 (c)	2020 (d)
1. Ingresos de Libre Disposición (1=A+B+C+D+E+F+G+H+I+J+K+L)	-	-	-	10,999,999.86	19,582,760.50	17,322,586.79
A. Impuestos	-	-	-	-	-	-
B. Cuotas y Aportaciones de Seguridad Social	-	-	-	-	-	-
C. Contribuciones de Mejoras	-	-	-	-	-	-
D. Derechos	-	-	-	-	-	-
E. Productos	-	-	-	-	120.50	2,919.79
F. Aprovechamientos	-	-	-	-	-	-
G. Ingresos por Venta de Bienes y Prestación de Servicios	-	-	-	-	-	-
H. Participaciones	-	-	-	-	-	-
I. Incentivos Derivados de la Colaboración Fiscal	-	-	-	-	-	-
J. Transferencias y Asignaciones	-	-	-	10,999,999.86	19,582,640.00	17,319,667.00
K. Convenios	-	-	-	-	-	-
L. Otros Ingresos de Libre Disposición	-	-	-	-	-	-
2. Transferencias Federales Etiquetadas (2=A+B+C+D+E)	-	-	-	-	-	-
A. Aportaciones	-	-	-	-	-	-
B. Convenios	-	-	-	-	-	-
C. Fondos Distintos de Aportaciones	-	-	-	-	-	-
D. Transferencias, Asignaciones, Subsidios y Subvenciones, y Pensiones y Jubilaciones	-	-	-	-	-	-
E. Otras Transferencias Federales Etiquetadas	-	-	-	-	-	-
3. Ingresos Derivados de Financiamientos (3=A)	-	-	-	-	-	-
A. Ingresos Derivados de Financiamientos	-	-	-	-	-	-
4. Total de Resultados de Ingresos (4=1+2+3)	-	-	-	10,999,999.86	19,582,760.50	17,322,586.79
Datos Informativos						
1. Ingresos Derivados de Financiamientos con Fuente de Pago de Recursos de Libre Disposición	-	-	-	-	-	-
2. Ingresos derivados de Financiamientos con Fuente de Pago de Transferencias Federales Etiquetadas	-	-	-	-	-	-
3. Ingresos Derivados de Financiamiento (3 = 1 + 2)	-	-	-	-	-	-

Bajo protesta de decir verdad declaramos que los Estados Financieros y sus Notas son razonablemente correctos y responsabilidad del emisor.

ELABORÓ

C.P. SUKY GEORGINA CANUL CABRERA
ENCARGADA DEL DEPARTAMENTO DE
CONTABILIDAD Y PRESUPUESTOS

REVISÓ

C.P. LAURO ISMAEL CANCHÉ CHÁVES
DIRECTOR DE ADMINISTRACIÓN Y FINANZAS

AUTORIZÓ

LIC. EDWIN MANUEL REJÓN PACHECO
SECRETARIO TÉCNICO



SECRETARÍA EJECUTIVA DEL SISTEMA ESTATAL ANTICORRUPCIÓN DE YUCATÁN (SESEAY)

Resultados de Egresos - LDF

DEL 01 DE ENERO AL 31 DE DICIEMBRE DE 2020

(PESOS)

Concepto (b)	2015 (c)	2016 (c)	2017 (c)	2018 (c)	2019 (c)	2020 (d)
1. Gasto No Etiquetado (1=A+B+C+D+E+F+G+H+I)	-	-	-	10,999,999.86	18,272,183.62	16,397,548.30
A. Servicios Personales	-	-	-	2,970,963.23	11,550,623.41	9,739,183.46
B. Materiales y Suministros	-	-	-	719,227.36	376,341.13	403,995.86
C. Servicios Generales	-	-	-	5,213,062.93	6,150,055.08	6,012,728.18
D. Transferencias, Asignaciones, Subsidios y Otras Ayudas	-	-	-	-	-	-
E. Bienes Muebles, Inmuebles e Intangibles	-	-	-	2,096,746.34	195,164.00	241,640.80
F. Inversión Pública	-	-	-	-	-	-
G. Inversiones Financieras y Otras Provisiones	-	-	-	-	-	-
H. Participaciones y Aportaciones	-	-	-	-	-	-
I. Deuda Pública	-	-	-	-	-	-
2. Gasto Etiquetado (2=A+B+C+D+E+F+G+H+I)	-	-	-	-	-	-
A. Servicios Personales	-	-	-	-	-	-
B. Materiales y Suministros	-	-	-	-	-	-
C. Servicios Generales	-	-	-	-	-	-
D. Transferencias, Asignaciones, Subsidios y Otras Ayudas	-	-	-	-	-	-
E. Bienes Muebles, Inmuebles e Intangibles	-	-	-	-	-	-
F. Inversión Pública	-	-	-	-	-	-
G. Inversiones Financieras y Otras Provisiones	-	-	-	-	-	-
H. Participaciones y Aportaciones	-	-	-	-	-	-
I. Deuda Pública	-	-	-	-	-	-
3. Total del Resultado de Egresos (3=1+2)	-	-	-	10,999,999.86	18,272,183.62	16,397,548.30

Bajo protesta de decir verdad declaramos que los Estados Financieros y sus Notas son razonablemente correctos y responsabilidad del emisor.

ELABORÓ

C.P. SUKY GEORGINA CANUL CABRERA
ENCARGADA DEL DEPARTAMENTO DE
CONTABILIDAD Y PRESUPUESTOS

REVISÓ

C.P. LAURO ISMAEL CANCHÉ CHAVES
DIRECTOR DE ADMINISTRACIÓN Y FINANZAS

AUTORIZÓ

LIC. EDWIN MANUEL REJÓN PACHECO
SECRETARIO TÉCNICO



	Pensiones y jubilaciones	Salud	Riesgos de trabajo	Invalidez y vida	Otras prestaciones sociales
Tipo de Sistema Prestación laboral o Fondo general para trabajadores del estado o municipio Beneficio definido, Contribución definida o Mixto					
Población afiliada Activos Edad máxima Edad mínima Edad promedio Pensionados y Jubilados Edad máxima Edad mínima Edad promedio Beneficiarios Promedio de años de servicio (trabajadores activos) Aportación individual al plan de pensión como % del salario Aportación del ente público al plan de pensión como % del salario Crecimiento esperado de los pensionados y jubilados (como %) Crecimiento esperado de los activos (como %) Edad de Jubilación o Pensión Esperanza de vida					
Ingresos del Fondo Ingresos Anuales al Fondo de Pensiones					
Nómina anual Activos Pensionados y Jubilados Beneficiarios de Pensionados y Jubilados					
Monto mensual por pensión Máximo Mínimo Promedio					
Monto de la reserva					
Valor presente de las obligaciones Pensiones y Jubilaciones en curso de pago Generación actual Generaciones futuras					
Valor presente de las contribuciones asociadas a los sujetos Generación actual Generaciones futuras					
Valor presente de aportaciones futuras Generación actual Generaciones futuras Otros Ingresos					
Déficit/superávit actuarial Generación actual Generaciones futuras					
Período de suficiencia Año de descapitalización Tasa de rendimiento					
Estudio actuarial Año de elaboración del estudio actuarial Empresa que elaboró el estudio actuarial					

Bajo protesta de decir verdad declaramos que los Estados Financieros y sus Notas son razonablemente correctos y responsabilidad del emisor.

ELABORÓ

C.P. SUKY GEORGINA CANUL CABRERA
ENCARGADA DEL DEPARTAMENTO DE
CONTABILIDAD Y PRESUPUESTOS

REVISÓ

C.P. LAURO ISMAEL CANCÓN CHAVES
DIRECTOR DE ADMINISTRACIÓN Y FINANZAS

AUTORIZÓ

LIC. EDWIN MANUEL REJÓN PACHECO
SECRETARIO TÉCNICO



Cuenta Pública 2020
Relación de Bienes Inmuebles que integran el Patrimonio
Al 31 de diciembre de 2020
(pesos)

Ente Público: SECRETARÍA EJECUTIVA DEL SISTEMA ESTATAL ANTICORRUPCIÓN DE YUCATÁN

Código	Descripción del Bien Inmueble	Valor en libros
<i>SIN INFORMACIÓN QUE REVELAR</i>		

Bajo protesta de decir verdad declaramos que los Estados Financieros y sus Notas son razonablemente correctos y responsabilidad del emisor.



Cuenta Pública 2020
Endeudamiento Neto
Acumulado del 1 de Enero al 31 de Diciembre de 2020
Pesos

Ente Público: SECRETARÍA EJECUTIVA DEL SISTEMA ESTATAL ANTICORRUPCIÓN DE YUCATÁN

Identificación de Crédito o Instrumento	Colocación A	Amortización B	Endeudamiento Neto C = A - B
SIN INFORMACIÓN QUE REVELAR	0.00	0.00	0.00

Bajo protesta de decir verdad declaramos que los Estados Financieros y sus Notas son razonablemente correctos y responsabilidad del emisor.

2

X

Cuenta Pública 2020
Informe Sobre Pasivos Contingentes
Al 31 de diciembre de 2020
(Pesos)

Ente Público: SECRETARÍA EJECUTIVA DEL SISTEMA ESTATAL ANTICORRUPCIÓN DE YUCATÁN

SIN INFORMACIÓN QUE REVELAR

2 X

Bajo protesta de decir verdad declaramos que los Estados Financieros y sus Notas son razonablemente correctos y responsabilidad del emisor.

Cuenta Pública 2020
Programas y Proyectos de Inversión
Al 31 de diciembre de 2020
(Pesos)

Ente Público: SECRETARÍA EJECUTIVA DEL SISTEMA ESTATAL ANTICORRUPCIÓN DE YUCATÁN

SIN INFORMACIÓN QUE REVELAR



Bajo protesta de decir verdad declaramos que los Estados Financieros y sus Notas son razonablemente correctos y responsabilidad del emisor.



Cuenta Pública 2020

NOTAS A LOS ESTADOS FINANCIEROS

CIFRAS AL 31 DE DICIEMBRE DE 2020

(Pesos)

Ente Público: SECRETARÍA EJECUTIVA DEL SISTEMA ESTATAL ANTICORRUPCIÓN DE YUCATÁN (SESEAY)

Con el propósito de dar cumplimiento a los artículos 44, 45, 46, 47, 49, 52, y 53 de la Ley General de Contabilidad Gubernamental, artículo 31 fracciones XXVI y XXXII del Código de Administración Pública de Yucatán y al artículo 59 fracciones XXV y XXVII del Reglamento del Código de la Administración Pública de Yucatán, La Secretaría Ejecutiva del Sistema Estatal Anticorrupción de Yucatán, ha preparado los Estados Financieros incluyendo las operaciones efectuadas al 31 de diciembre de 2020.

a) NOTAS DE DESGLOSE

I) NOTAS AL ESTADO DE SITUACIÓN FINANCIERA

ACTIVO

Efectivo y Equivalentes

1.- La cuenta de bancos consiste principalmente en depósitos bancarios por los conceptos de ingresos con los que cuenta la Secretaría en este caso son Productos y Transferencias, asignaciones y subsidios.

- El 19 de diciembre de 2019 mediante correo electrónico la Secretaría de Administración y Finanzas hizo llegar a esta Secretaría el oficio número SAF-EGR-TES/2854/19, en el cual solicita la apertura de las cuentas bancarias específicas para la recepción de recursos de Participaciones Federales 2020 (BANORTE) y Recursos Propios 2020 (BBVA Bancomer).



- La cuenta de bancos se integra por los saldos de las siguientes cuentas:

No. CUENTA	INSTITUCIÓN BANCARIA	SALDO AL 31 DE DICIEMBRE DE 2020
1024249310	Banorte, S.A.	\$451,936.89
1024249301	Banorte, S.A.	\$12,245.06
114606396	BBVA Bancomer, S.A.	\$0.00
1089366186	Banorte, S.A.	\$912,824.60
TOTAL		\$1,377,006.55

- El Efectivo: consiste en la disposición de efectivo utilizada para un Fondo Fijo, al 31 de diciembre no se tiene ningún Fondo Fijo asignado.

Derechos a recibir efectivo o equivalentes y bienes o servicios a recibir

2.- Los derechos a recibir efectivo y equivalentes, al 31 de diciembre no se tiene ningún pendiente de pago por parte de la Secretaría de Administración y Finanzas.

3.- Los derechos a recibir bienes o servicios se detallan a continuación:

NOMBRE	IMPORTE	NOTA
Comercializadora Infinicom	\$59,411.84	Importe pendiente por recuperar con el proveedor al cierre de diciembre, corresponde a un pago duplicado.
TOTAL	\$59,411.84	



Bienes Disponibles para su Transformación o Consumo (inventarios)

4.- La Secretaría Ejecutiva del Sistema Estatal Anticorrupción de Yucatán no realiza ningún proceso de transformación y/o elaboración de bienes.

5.- La Secretaría Ejecutiva del Sistema Estatal Anticorrupción de Yucatán no realiza registro en la cuenta de almacén.

Inversiones Financieras

6.- La Secretaría Ejecutiva del Sistema Estatal Anticorrupción de Yucatán no cuenta con Fideicomisos de Inversión.

7.- La Secretaría Ejecutiva del Sistema Estatal Anticorrupción de Yucatán no cuenta con Inversiones Financieras.

Bienes Muebles, Inmuebles e Intangibles

8.- El rubro Bienes muebles e inmuebles que figura en el Estado de situación financiera, se integra como sigue:

X
S



BIENES MUEBLES					
BIENES	Importe (Monto de Adquisición)	Depreciación del periodo (2020)	Depreciación Acumulada (2018-2020)	Estatus del bien	Tasa de depreciación aplicada
Mobiliario y Equipo de Administración	\$1,562,069.51	\$25,868.99	\$622,536.97		
<i>Muebles de Oficina y Estantería</i>	\$703,567.42	\$5,863.17	\$145,770.19	<i>En buen estado</i>	<i>10% anual</i>
<i>Muebles, Excepto de Oficina y Estantería</i>	\$3,008.62	\$25.07	\$626.79	<i>En buen estado</i>	<i>10% anual</i>
<i>Otros Mobiliarios y Equipos de Administración</i>	\$1,590.00	\$13.25	\$344.50	<i>En buen estado</i>	<i>10% anual</i>
<i>Equipo de cómputo y TI</i>	\$853,903.47	\$19,967.50	\$475,795.49	<i>En buen estado</i>	<i>33.33% anual</i>
Mobiliario y Equipo Educacional y Recreativo	\$115,782.52	\$3,110.34	\$71,290.32		
<i>Otro Mobiliario y Equipo Educacional y Recreativo</i>	\$9,256.80	\$154.28	\$3,857.00	<i>En buen estado</i>	<i>20% anual</i>
<i>Equipo y aparatos audiovisuales</i>	\$90,170.92	\$2,501.76	\$58,660.06	<i>En buen estado</i>	<i>33.33% anual</i>
<i>Cámaras fotográficas y de video</i>	\$16,354.80	\$454.30	\$8,773.26	<i>En buen estado</i>	<i>33.33% anual</i>
Equipo de Transporte	\$385,200.00	\$6,420.00	\$154,080.00	En buen estado	20% anual
Maquinaria y Otros Equipos	\$249,978.04	\$2,083.14	\$48,734.12	En buen estado	10% anual
TOTAL	\$ 2,313,030.07	\$ 37,482.47	\$896,641.41		

- Respecto a la depreciación se indica lo siguiente:
- Para el cálculo de la depreciación se utiliza el método establecido por el CONAC en las Reglas Específicas del Registro y Valoración del Patrimonio publicadas el 13 de diciembre de 2011 con última fecha de actualización el 27 de diciembre de 2017.



Cálculo de la depreciación o amortización:

$$\frac{\text{Costo de adquisición del activo depreciable o amortizable} - \text{Valor de desecho}}{\text{Vida útil}}$$

- Para estimar el cálculo de la vida útil de los bienes muebles se utilizan los criterios establecidos en las Reglas Específicas del Registro y Valoración del Patrimonio emitidas por el CONAC inciso a) **Parámetros de estimación de vida útil** publicadas el 13 de diciembre de 2011 con última fecha de actualización el 27 de diciembre de 2017.
- Respecto al registro de los Bienes Muebles se indica lo siguiente:

Atendiendo la recomendación emitida por el Despacho Externo Ofelia Cámara Auditores y Consultores, a la presente fecha los bienes muebles se registran en apego a lo establecido en el Numeral 8 "Monto de capitalización de los Bienes Muebles e Intangibles" de las Reglas de Registro y Valoración del Patrimonio emitidas por el CONAC.

9.- Los Bienes Intangibles se integran como sigue:

ACTIVOS INTANGIBLES:	Importe (Monto de Adquisición)	Depreciación del periodo (2020)	Depreciación Acumulada (2018-2020)	Estatus	Tasa de depreciación aplicada
Activos Intangibles (Licencias de uso de Software)	220,521.05	9,753.39	181,900.85	Licencias vigentes	100% anual
TOTAL	\$220,521.05	\$9,753.39	\$181,900.85		

- Para el cálculo de la amortización de bienes intangibles se utiliza el método establecido por el CONAC en las Reglas Específicas del Registro y Valoración del Patrimonio publicadas el 13 de diciembre de 2011 con última fecha de actualización el 27 de diciembre de 2017.



Cálculo de la depreciación o amortización:

$$\frac{\text{Costo de adquisición del activo depreciable o amortizable} - \text{Valor de desecho}}{\text{Vida útil}}$$

- Respecto al registro de los Bienes Intangibles se indica lo siguiente:

Atendiendo la recomendación emitida por el Despacho Externo Ofelia Cámara Auditores y Consultores, a la presente fecha los bienes intangibles se registran en apego a lo establecido en el Numeral 8 "Monto de capitalización de los Bienes Muebles e Intangibles" de las Reglas de Registro y Valoración del Patrimonio emitidas por el CONAC.

Estimaciones y Deterioros

10.- La Secretaría Ejecutiva del Sistema Estatal Anticorrupción no cuenta con estimaciones de bienes incobrables, inventarios o activos biológicos.

Otros Activos

11.- La Secretaría Ejecutiva del Sistema Estatal Anticorrupción no cuenta con otros activos.

PASIVO

El Pasivo Circulante, representa aquellas obligaciones en las que la exigibilidad de pago es menor a un año y lo constituyen las cuentas de servicios personales, proveedores y cuentas por pagar y las retenciones y contribuciones.



1.- Las Cuentas por Pagar a Corto Plazo se integran como sigue:

CUENTAS POR PAGAR A CORTO PLAZO:	
Servicios Personales por Pagar a Corto Plazo	\$33,839.48
<i>Finiquitos de nómina</i>	<i>\$194.02</i>
<i>Sueldo base al personal permanente</i>	<i>\$.10</i>
<i>Gratificación de fin de año</i>	<i>\$-.01</i>
<i>Cuotas de Seguridad Social por pagar</i>	<i>\$33,645.37</i>
Retenciones y Contribuciones por Pagar a Corto Plazo	\$477,419.02
<i>10% ISR por Arrendamiento</i>	<i>\$4,898.76</i>
<i>ISR por Salarios</i>	<i>\$329,524.67</i>
<i>10% ISR por Servicios Profesionales</i>	<i>\$26,199.53</i>
<i>10.67% IVA Retenido</i>	<i>\$33,173.06</i>
<i>8% ISSTEY Retenido- Prestaciones Médicas</i>	<i>\$19,986.68</i>
<i>Descuento Préstamos ISSTEY</i>	<i>\$1,237.50</i>
<i>4% Impuesto sobre Nómina Estatal</i>	<i>\$62,398.82</i>
TOTAL	\$511,258.50

2.- La Secretaría Ejecutiva del Sistema Estatal Anticorrupción no cuenta con Bienes en Fondo de Terceros.

3.- La Secretaría Ejecutiva del Sistema Estatal Anticorrupción no cuenta con Pasivos Diferidos.



II) NOTAS AL ESTADO DE ACTIVIDADES

Ingresos de Gestión

El monto de los ingresos reflejados en dicho estado, representan las aportaciones estatales, los ingresos propios ordinarios y extraordinarios de la Entidad los cuales al 31 de diciembre de 2020 ascienden a un total de **\$17,322,586.79**

1.- Los ingresos de gestión se integran como se detalla a continuación:

INGRESOS DE GESTIÓN	
PRODUCTOS DE TIPO CORRIENTE (<i>Intereses ganados en cuentas bancarias</i>).	\$2,919.79
TOTAL	\$2,919.79

Participaciones, Aportaciones, Convenios, incentivos derivados de la colaboración fiscal.

2.- Los ingresos por participaciones, asignaciones y subsidios se integran como se detalla a continuación:

PARTICIPACIONES, APORTACIONES, CONVENIOS, INCENTIVOS DERIVADOS DE COLABORACIÓN FISCAL	
TRANSFERENCIAS, ASIGNACIONES, SUBSIDIOS Y OTRAS AYUDAS (<i>Transferencias de SAF</i>)	
<i>Fuente de Financiamiento 001 Estatal (Participaciones Federales)</i>	\$11,257,532.00
<i>Fuente de Financiamiento 101 (Propios Estatal)</i>	\$6,062,135.00
TOTAL	\$17,319,667.00

Otros Ingresos y Beneficios

3.- La Secretaría Ejecutiva del Sistema Estatal Anticorrupción no cuenta con Otros Ingresos y beneficios.



Gastos y Otras Pérdidas

1. Gastos de funcionamiento: Son todos aquellos Gastos que tienen por objeto atender la administración de la Entidad.

Otros Gastos y Pérdidas Extraordinarias: Son gastos derivados de las estimaciones, depreciaciones, disminuciones de inventarios, bajas de activos y otros gastos.

Los gastos de funcionamiento se integran como se detalla a continuación:

GASTOS DE FUNCIONAMIENTO	
Servicios Personales	\$9,739,183.46
Materiales y Suministros	\$403,995.86
Servicios Generales	\$6,012,728.18
OTROS GASTOS Y PÉRDIDAS EXTRAORDINARIAS	
Estimaciones, depreciaciones, deterioros, obsolescencias, amortizaciones y provisiones.	\$573,043.84
TOTAL	\$16,728,951.34

III) NOTAS AL ESTADO DE VARIACIONES EN LA HACIENDA PÚBLICA.

1.- La Secretaría Ejecutiva del Sistema Estatal Anticorrupción no presenta modificaciones al patrimonio contribuido.

2.- La modificación al patrimonio generado corresponde al Resultado del Ejercicio (Ahorro/Desahorro) que al periodo que se informa asciende a \$593,635.45



IV) NOTAS AL ESTADO DE FLUJO DE EFECTIVO

Efectivo y Equivalentes

1.- El análisis de los saldos inicial y final que figuran en la última parte del estado de flujo de efectivo en la cuenta de efectivo y equivalentes es como sigue:

	2020	2019
Efectivo en Bancos - Tesorería	\$1,377,006.55	\$2,219,724.04

2.- Adquisición de bienes muebles e intangibles al 31 de diciembre del ejercicio 2020 se detalla a continuación:

MOBILIARIO Y EQUIPO DE ADMINISTRACIÓN	\$157,183.42
1 Computadora portátil marca DELL Latitudes 5400 14" CI5/8GB/256SSD NO DVD/WIN10 PRO/NEGRO	22,174.09
1 Computadora portátil marca DELL Latitude 5410 14" I5/8GB/256GB W10P	24,644.64
1 Computadora portátil marca DELL Latitude 5410 14" I5/8GB/256GB W10P	24,644.64
1 Smart-ups a pc srt2200va 120v 60hz 3hz (suministro e instalación de smart-ups)	36,264.54
1 Switch cisco conmu. Ethern 48pts gesti. (suministro e instalación de switch cisco)	22,333.94
1 NAS Synology 4 bahias rack 1ur hs 64 tb	27,121.57
ACTIVOS INTANGIBLES (Licencias de uso de Software)	\$84,457.38
"NG211CSEA XG 210 EnterpriseGuard with enhanced support - 12 MOS" (Renovación Licencia Sophos XG210)	31,341.67
Illustrator for teams 65304053ba01a12 team licensing subscription new-0 multiple platforms suscripción 12 meses	13,742.04
photoshop for teams 65304040ba01a12 team licensing subscription new-0 multiple platforms suscripción 12 meses	13,742.05
Licencia Microsoft Visio standard D86-05822 201 9 para 1 pc descargable	8,402.59
Licencia Microsoft Visio standard D86-05822 201 9 para 1 pc descargable	8,402.12
Software Flipsnack Profesional (Revista Digital SESEAY)	8,826.91
TOTAL	\$241,640.80

Handwritten marks: a blue checkmark and a blue 'X'.



3.- Conciliación de los Flujos de Efectivo Netos de las Actividades de Operación y la cuenta de Ahorro/Desahorro antes de Rubros Extraordinarios:

	2020	2019
Ahorro/Desahorro antes de rubros Extraordinarios	\$1,294,217.06	\$1,505,740.99
Movimientos de partidas (o rubros) que no afectan al efectivo		
Depreciación	\$573,043.84	\$451,135.34
Amortización	\$127,537.77	\$54,363.08

V) CONCILIACIÓN ENTRE LOS INGRESOS PRESUPUESTARIOS Y CONTABLES, ASÍ COMO ENTRE LOS EGRESOS PRESUPUESTARIOS Y GASTOS CONTABLES.

a. Conciliación de ingresos presupuestarios y contables del 01 de enero al 31 de diciembre de 2020.

SECRETARÍA EJECUTIVA DEL SISTEMA ESTATAL ANTICORRUPCIÓN DE YUCATÁN (SESEAY)		
		
Conciliación entre los Ingresos Presupuestarios y Contables		
Correspondiente del 1 de Enero al 31 de Diciembre de 2020		
(Cifras en pesos)		
1. Ingresos Presupuestarios		17,322,586.79
2. Más ingresos contables no presupuestarios		0.00
2.1 Ingresos Financieros	0.00	
2.2 Incremento por Variación de Inventarios		
2.3 Disminución del exceso de estimaciones por pérdida o deterioro u obsolescencia	0.00	
2.4 Disminución del exceso de provisiones	0.00	
2.5 Otros ingresos y beneficios varios	0.00	
2.6 Otros ingresos contables no presupuestarios	0.00	
		0.00
3. Menos ingresos presupuestarios no contables		
3.1 Aprovechamientos Patrimoniales	0.00	
3.2 Ingresos derivados de financiamientos	0.00	
3.3 Otros Ingresos presupuestarios no contables	0.00	
4. Ingresos Contables (4 = 1 + 2 - 3)		17,322,586.79

2
X



b. Conciliación de Egresos presupuestarios y gastos contables del 01 de enero al 31 de diciembre de 2020.

SECRETARÍA EJECUTIVA DEL SISTEMA ESTATAL ANTICORRUPCIÓN DE YUCATÁN (SESEAY)		
Conciliación entre los Egresos Presupuestarios y los Gastos Contables		
Correspondiente del 1 de Enero al 31 de Diciembre de 2020		
1. Total de egresos presupuestarios		16,397,548.30
2. Menos egresos presupuestarios no contables		241,640.80
2.1 Materias Primas y Materiales de Producción y Comercialización	0.00	
2.2 Materiales y Suministros	0.00	
2.3 Mobiliario y Equipo de Administración	157,183.42	
2.4 Mobiliario y Equipo Educativo y Recreativo	0.00	
2.5 Equipo e Instrumental Médico y de Laboratorio	0.00	
2.6 Vehículos y Equipo de Transporte	0.00	
2.7 Equipo de Defensa y Seguridad	0.00	
2.8 Maquinaria, Otros Equipos y Herramientas	0.00	
2.9 Activos Biológicos	0.00	
2.10 Bienes Inmuebles	0.00	
2.11 Activos Intangibles	84,457.38	
2.12 Obra Pública en Bienes de Dominio Público	0.00	
2.13 Obra Pública en Bienes Propios	0.00	
2.14 Acciones y Participaciones de Capital	0.00	
2.15 Compra de Títulos y Valores	0.00	
2.16 Concesión de Préstamos	0.00	
2.17 Inversiones en Fideicomisos, Mandatos y Otros Análogos		
2.18 Provisiones para Contingencias y Otras Erogaciones Especiales		
2.19 Amortización de la Deuda Pública		
2.20 Adeudos de Ejercicios Fiscales Anteriores (ADEFAS)		
2.21 Otros Egresos Presupuestales No Contables	0.00	
3. Más Gastos Contables No Presupuestarios		573,043.84
3.1 Estimaciones, Depreciaciones, Deterioros, Obsolescencia y Amortizaciones	573,043.84	
3.2 Provisiones	0.00	
3.3 Disminución de inventarios	0.00	
3.4 Aumento por insuficiencia de estimaciones por pérdida o deterioro u obsolescencia	0.00	
3.5 Aumento por insuficiencia de provisiones	0.00	
3.6 Otros Gastos	0.00	
3.7 Otros Gastos Contables No Presupuestales	0.00	
4. Total de Gasto Contable		16,728,951.34

[Handwritten signature]

b) NOTAS DE MEMORIA (CUENTAS DE ORDEN)

Los saldos de las cuentas de orden contables y presupuestales se presentan a continuación:

- **CUENTAS CONTABLES**

La Secretaría Ejecutiva del Sistema Estatal Anticorrupción no cuenta con Cuentas de Orden Contables

- **CUENTAS PRESUPUESTARIAS**

El saldo de las cuentas presupuestarias al 31 de diciembre de 2020 se detalla a continuación:

LEY DE INGRESOS	
LEY DE INGRESOS ESTIMADA	\$17,319,667.00
LEY DE INGRESOS POR EJECUTAR	\$0.00
MODIFICACIONES A LA LEY DE INGRESOS ESTIMADA	\$2,919.79
LEY DE INGRESOS DEVENGADA	\$17,322,586.79
LEY DE INGRESOS RECAUDADA	\$17,322,586.79

PRESUPUESTO DE EGRESOS	
PRESUPUESTO DE EGRESOS APROBADO	\$17,319,667.00
PRESUPUESTO DE EGRESOS POR EJERCER	\$925,038.49
MODIFICACIONES AL PRESUPUESTO DE EGRESOS APROBADO	\$2,919.79
PRESUPUESTO DE EGRESOS COMPROMETIDO	\$16,397,548.30
PRESUPUESTO DE EGRESOS DEVENGADO	\$16,397,548.30
PRESUPUESTO DE EGRESOS EJERCIDO	\$16,397,548.30
PRESUPUESTO DE EGRESOS PAGADO	\$16,301,505.02



c) NOTAS DE GESTIÓN ADMINISTRATIVA

1.- Introducción

Los Estados Financieros de la Secretaría Ejecutiva del Sistema Estatal Anticorrupción están disponibles para los usuarios que requieran dicha información contable, a través de ellos observamos la situación financiera y ayuda para la toma de decisiones de las autoridades de la misma.

2.- Panorama Económico y Financiero

El panorama económico y financiero se clarifica a través de los Estados Financieros, puesto que las cifras muestran la situación económica de la Secretaría Ejecutiva, los ingresos y egresos a un periodo determinado, así como, el desglose de los recursos utilizados mediante los montos e importes.

3.- Autorización e Historia

a) Fecha de creación del ente.

Que el 27 de mayo de 2015 se publicó en el Diario Oficial de la Federación el “Decreto por el que se reforman, adicionan y derogan diversas disposiciones de la Constitución Política de los Estados Unidos Mexicanos, en materia de combate a la corrupción”, mediante el cual se reformó, entre otros, el artículo 113 constitucional, instituyéndose así el Sistema Nacional Anticorrupción como la instancia de coordinación entre las autoridades de todos los órdenes de gobierno competentes en la prevención, detección y sanción de responsabilidades administrativas y hechos de corrupción, así como en la fiscalización y control de recursos públicos; estipulándose en el transitorio cuarto de

S
K



dicha reforma constitucional, que las legislaturas de los estados deberán expedir las leyes y realizar las adecuaciones normativas necesarias dentro de los 180 días siguientes a la entrada en vigor de las leyes generales relacionadas con el aludido sistema nacional.

Que en fecha 20 de abril de 2016 se publicó en el Diario Oficial del Gobierno del Estado el decreto 380/2016 por el que se modifica la Constitución Política del Estado de Yucatán, en materia de anticorrupción y transparencia, con dicha reforma se realizaron las adecuaciones que obligaba la carta magna en esta materia. Que, por Decreto del Titular del Poder Ejecutivo Estatal, publicado en Diario Oficial del Gobierno del Estado el 18 de julio de 2017, se expidió la Ley del Sistema Estatal Anticorrupción de Yucatán, cuyo artículo 30 dispone la creación de un organismo público descentralizado, no sectorizado, con personalidad jurídica y patrimonio propio, con autonomía técnica y de gestión, denominado Secretaría Ejecutiva del Sistema Estatal Anticorrupción.

4.- Organización y Objeto Social

a) Objeto social.

El objeto de la Secretaría Ejecutiva del Sistema Estatal Anticorrupción de Yucatán es fungir como órgano de apoyo técnico del Comité Coordinador del Sistema Estatal Anticorrupción, a efecto de proveerle asistencia técnica, así como los insumos necesarios para el desempeño de sus atribuciones, establecidas en la fracción III del artículo 101 Bis de la Constitución Política del Estado de Yucatán y en la Ley del Sistema Estatal Anticorrupción de Yucatán.

b) Principal actividad

Proveer a la Comisión Ejecutiva los insumos necesarios para la elaboración de las propuestas a que se refiere la Ley del Sistema Estatal Anticorrupción de Yucatán.

c) Ejercicio Fiscal



Las cifras contenidas en los Estados Financieros y que se mencionan en estas notas se presentan al 31 de diciembre del ejercicio fiscal 2020.

d) Régimen Jurídico

La Secretaría Ejecutiva del Sistema Estatal Anticorrupción de Yucatán está regulada por lo siguiente:

- Constitución Política de los Estados Unidos Mexicanos
- Pacto Internacional de Derechos Civiles y Políticos
- Pacto Internacional de Derechos Económicos, Sociales y Culturales.
- Constitución Política del Estado de Yucatán
- Estatuto Orgánico de la Secretaría Ejecutiva del Sistema Estatal Anticorrupción
- Ley General de Transparencia y Acceso a la Información Pública
- Ley General de Protección de Datos Personales en Posesión de Sujetos Obligados
- Ley General del Sistema Nacional Anticorrupción
- Ley del Sistema Estatal Anticorrupción de Yucatán
- Ley de Transparencia y Acceso a la Información Pública del Estado de Yucatán
- Código de la Administración Pública de Yucatán
- Reglamento del Código de la Administración Pública de Yucatán
- Reglamento del Mecanismo de Queja
- La Ley General de Contabilidad Gubernamental.
- La Ley del Presupuesto y Contabilidad Gubernamental del Estado de Yucatán y su reglamento.
- La Ley de Adquisiciones, Arrendamientos y Prestación de Servicios relacionados con Bienes Muebles.
- La Ley de Fiscalización de la Cuenta Pública del Estado de Yucatán y su reglamento.
- Ley de Disciplina Financiera de las Entidades Federativas y Municipios

Handwritten blue ink mark, possibly initials or a signature.



e) Consideraciones fiscales del ente:

La Secretaría Ejecutiva del Sistema Estatal Anticorrupción de Yucatán tiene las obligaciones fiscales siguientes:

- Declaración informativa mensual de Proveedores
- Entero de retenciones mensuales de ISR por sueldos y salarios
- Entero de retenciones mensuales de ISR por ingresos asimilados a salarios
- Entero de retención de ISR por servicios profesionales mensual
- Entero de retenciones de IVA mensual
- Entero mensual de retenciones de ISR de ingresos por arrendamiento

8
X

f) Estructura Organizacional Básica.

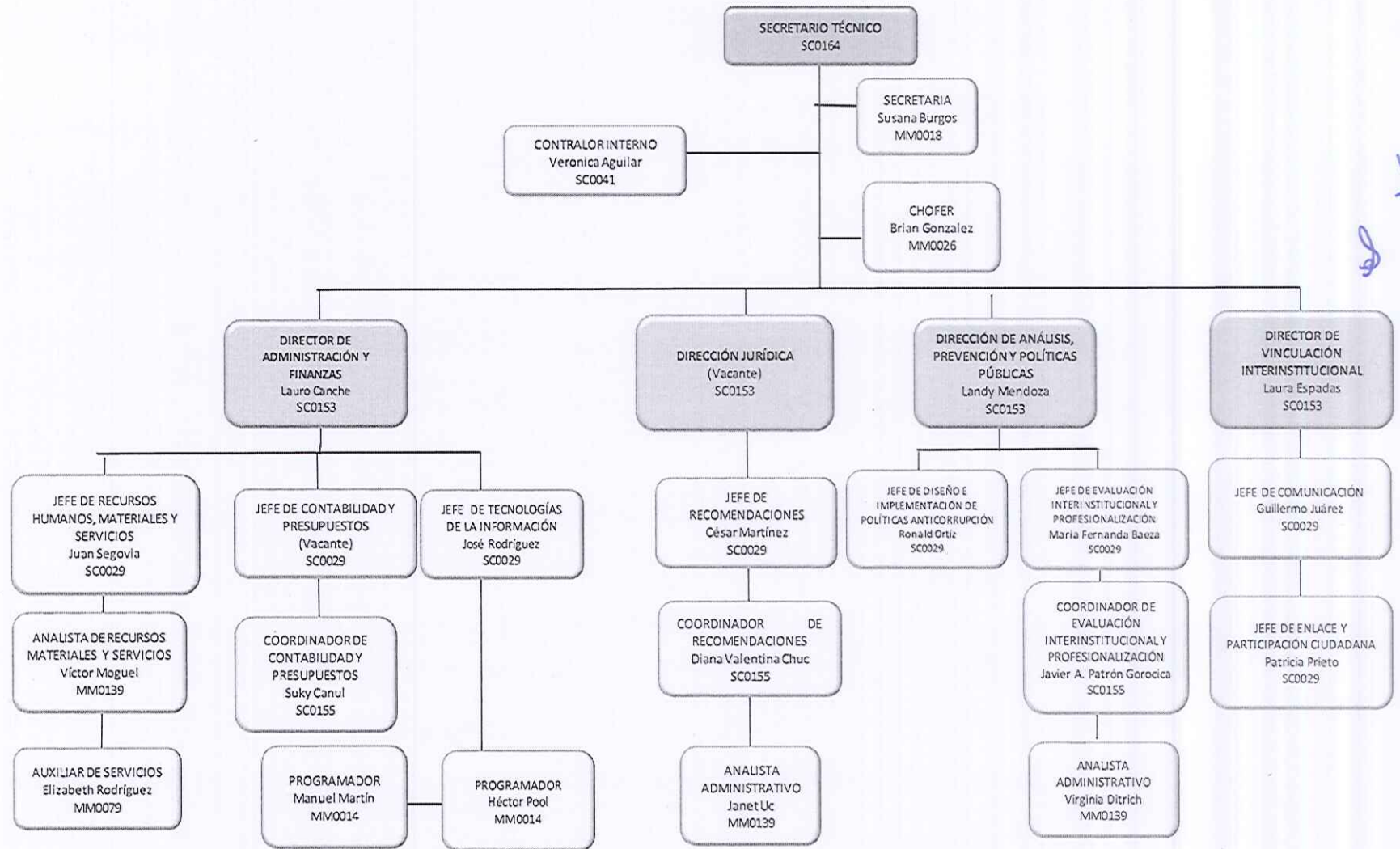



g) Fideicomisos, mandatos y análogos de los cuales es fideicomitente o fiduciario.

La Secretaría Ejecutiva del Sistema Estatal Anticorrupción de Yucatán no cuenta con Fideicomisos.

5.- Bases para la Preparación de Estados Financieros.

- a) En la preparación de los Estados Financieros de la Secretaría Ejecutiva del Sistema Estatal Anticorrupción de Yucatán, se observó lo establecido en la Ley General de Contabilidad Gubernamental, la Ley de Presupuesto y Contabilidad Gubernamental del Estado de Yucatán y demás disposiciones emitidas para tal efecto por el Consejo Nacional de Armonización Contable (CONAC).
- b) La base de medición utilizada en el registro de las operaciones para la elaboración de los Estados Financieros es a Costo histórico.
- c) Se aplican los Postulados básicos de la Contabilidad gubernamental aprobados por la CONAC y Publicados en el Diario Oficial del Estado.
 - a) Sustancia Económica
 - b) Entes Públicos
 - c) Existencia Permanente
 - d) Revelación Suficiente
 - e) Importancia Relativa
 - f) Registro e Integración Presupuestaria
 - g) Consolidación de la Información Financiera
 - h) Devengo Contable
 - i) Valuación



- j) Dualidad Económica
- k) Consistencia

d) En forma supletoria a las Normas de la Ley General de Contabilidad Gubernamental y a las emitidas por la CONAC se aplicaron las siguientes:

- Normatividad emitida por las unidades administrativas o instancias competentes en materia de Contabilidad Gubernamental.
- Las Normas Internacionales de Contabilidad para el sector público (NICSP) emitidas por la junta de Normas Internacionales de Contabilidad del Sector Público.
- Las normas de información financiera del consejo mexicano para la investigación y Desarrollo de normas de Información Financiera A.C. (CINIF).

6.- Políticas de Contabilidad Significativas.

Para la elaboración de los Estados Financieros el método para la actualización del valor de los activos, pasivos y hacienda pública y/o patrimonio, es el de Costos Históricos, esto en razón a lo estipulado en los Postulados Básicos de Contabilidad Gubernamental aprobados por el CONAC. Razón por la cual el registro de operaciones está en apego a los postulados básicos y a las normas y manuales vigentes.

7.- Posición en Moneda Extranjera y Protección por Riesgo Cambiario.

La Secretaría Ejecutiva del Sistema Estatal Anticorrupción de Yucatán, como organismo descentralizado no tiene ni activos, ni pasivos en moneda extranjera, ya que todas las operaciones están registradas en pesos mexicanos, por lo tanto, estamos protegidos por algún riesgo cambiario.



8.- Reporte Analítico del Activo.

- La Secretaría Ejecutiva del Sistema Estatal Anticorrupción de Yucatán, muestra las variaciones en el Estado Analítico del Activo las cuales son derivadas de las actividades de operación menos los flujos netos de efectivo de las actividades de inversión y menos los flujos netos de efectivo por actividades de financiamiento, así como las entradas y salidas de almacén.
- Para el cálculo de la depreciación se utiliza el método establecido por el CONAC establecido en las Reglas Específicas del Registro y Valoración del Patrimonio.
- Para estimar el cálculo de la vida útil de los bienes muebles se utilizan los parámetros de estimación de vida útil emitidos por el CONAC.

9.- Fideicomisos, Mandatos y Análogos

La Secretaría Ejecutiva del Sistema Estatal Anticorrupción de Yucatán, no tiene fideicomisos, ni mandatos, ni cualquier otro análogo.

10.- Reporte de la Recaudación.

La Secretaría Ejecutiva del Sistema Estatal Anticorrupción de Yucatán, recibe un subsidio presupuestario por parte del Ejecutivo Estatal.

11. Información sobre la Deuda y el Reporte Analítico de la Deuda.

La Secretaría Ejecutiva del Sistema Estatal Anticorrupción de Yucatán, no tiene créditos bancarios, ni otros instrumentos de deuda.

12.- Calificaciones Otorgadas.

Las Finanzas de la Secretaría Ejecutiva del Sistema Estatal Anticorrupción de Yucatán, aún no han recibido calificaciones.



13.- Proceso de Mejora

La Secretaría Ejecutiva del Sistema Estatal Anticorrupción de Yucatán, es un organismo con inicio de operaciones el 01 de septiembre de 2018; razón por la cual se encuentra en proceso de elaboración toda su normatividad interna: manuales, procesos, códigos, etc.

14. Información por Segmentos.

La información financiera de la Secretaría Ejecutiva del Sistema Estatal Anticorrupción de Yucatán se realiza de manera global.

15.- Eventos Posteriores.

La Secretaría Ejecutiva del Sistema Estatal Anticorrupción de Yucatán declara que no existen hechos ocurridos posteriores al cierre.

16.- Partes Relacionadas.

La Secretaría Ejecutiva del Sistema Estatal Anticorrupción de Yucatán declara que no existen partes relacionadas que pudieran ejercer influencias significativas sobre la toma de decisiones financieras y operativas.

“Bajo protesta de decir verdad declaramos que los Estados Financieros y sus Notas son razonablemente correctos y responsabilidad del emisor”.

ELABORÓ

C.P. SUKY GEORGINA CANUL CABRERA
ENCARGADA DEL DEPARTAMENTO DE
CONTABILIDAD Y PRESUPUESTOS

REVISÓ

C.P. LAURO ISMAEL CANCHÉ CHAVES
DIRECTOR DE ADMINISTRACIÓN Y FINANZAS

AUTORIZÓ

LIC. EDWIN MANUEL REJÓN PACHECO
SECRETARIO TÉCNICO



Cuenta Pública 2020
Ente Público: SECRETARÍA EJECUTIVA DEL SISTEMA ESTATAL ANTICORRUPCIÓN DE YUCATÁN
Relación de Cuentas Bancarias Productivas Específicas
Al 31 de diciembre de 2020

Fondo, Programa o Convenio	Datos de la Cuenta Bancaria	
	Institución Bancaria	Número de Cuenta
Participación Federal (01)	BANORTE, S.A.	1089366186
Recursos Propios 2020	BBVA Bancomer, S.A.	114606396

8 X

Bajo protesta de decir verdad declaramos que los Estados Financieros y sus Notas son razonablemente correctos y responsabilidad del emisor.



Cuenta Pública 2020
Intereses de la deuda
Acumulado del 1 de Enero al 31 de diciembre de 2020
Pesos

Ente Público: SECRETARÍA EJECUTIVA DEL SISTEMA ESTATAL ANTICORRUPCIÓN DE YUCATÁN

Identificación de Crédito o Instrumento	Devengado	Pagado
Créditos Bancarios	0.00	0.00
Total Créditos Bancarios	0.00	0.00
Otros Instrumentos de Deuda	0.00	0.00
Total Otros Instrumentos de Deuda	0.00	0.00
TOTAL	0.00	0.00

Bajo protesta de decir verdad declaramos que los Estados Financieros y sus Notas son razonablemente correctos y responsabilidad del emisor.

Cuenta Pública 2020

Relación de Esquemas Bursátiles y de Coberturas Financieras

Al 31 de diciembre de 2020

(Pesos)

Ente Público: SECRETARÍA EJECUTIVA DEL SISTEMA ESTATAL ANTICORRUPCIÓN DE YUCATÁN



SIN INFORMACIÓN QUE REVELAR

Bajo protesta de decir verdad declaramos que los Estados Financieros y sus Notas son razonablemente correctos y responsabilidad del emisor.

Cuenta Pública 2020
Relación de Bienes Muebles que integran el Patrimonio
Al 31 de diciembre de 2020
(pesos)

Ente Público: Secretaría Ejecutiva del Sistema Estatal Anticorrupción de Yucatán

Código	Descripción del Bien Mueble	Valor en Histórico
BM0001	Mesa de juntas de 240x100x75cm con 2 soportes metalicos color gris, 2 pasacable mho, cubierta color ceniza, y centro de cubierta color ebano indi con acabado en laminado modelo	\$ 13,606.93
BM0002	Mesa de juntas 360x120x75cm, con 3 soportes metalicos y 2 pasacables mho acabado en cubiertas LP color ceniza centro en LP color ebano indy base metalica color gris. Modelo MJBH36-	\$ 18,996.38
BM0003	Sillón ejecutivo de respaldo alto con brazos forrados, estructura metálica cromada, tapizado en piel sintética negro, mecanismo sincrónico de reclinamiento de asiento y respaldo, con ajuste de	\$ 2,200.91
BM0004	Sillón ejecutivo de respaldo alto con brazos forrados, estructura metálica cromada, tapizado en piel sintética negro, mecanismo sincrónico de reclinamiento de asiento y respaldo, con ajuste de	\$ 2,200.91
BM0005	Sillón ejecutivo de respaldo alto con brazos forrados, estructura metálica cromada, tapizado en piel sintética negro, mecanismo sincrónico de reclinamiento de asiento y respaldo, con ajuste de	\$ 2,200.91
BM0006	Sillón ejecutivo de respaldo alto con brazos forrados, estructura metálica cromada, tapizado en piel sintética negro, mecanismo sincrónico de reclinamiento de asiento y respaldo, con ajuste de	\$ 2,200.91
BM0007	Sillón ejecutivo de respaldo alto con brazos forrados, estructura metálica cromada, tapizado en piel sintética negro, mecanismo sincrónico de reclinamiento de asiento y respaldo, con ajuste de	\$ 2,200.91
BM0008	Sillón ejecutivo de respaldo alto con brazos forrados, estructura metálica cromada, tapizado en piel sintética negro, mecanismo sincrónico de reclinamiento de asiento y respaldo, con ajuste de	\$ 2,200.91
BM0009	Sillón ejecutivo de respaldo alto con brazos forrados, estructura metálica cromada, tapizado en piel sintética negro, mecanismo sincrónico de reclinamiento de asiento y respaldo, con ajuste de	\$ 2,200.91
BM0010	Sillón ejecutivo de respaldo alto con brazos forrados, estructura metálica cromada, tapizado en piel sintética negro, mecanismo sincrónico de reclinamiento de asiento y respaldo, con ajuste de	\$ 2,200.91
BM0011	Sillón ejecutivo de respaldo alto con brazos forrados, estructura metálica cromada, tapizado en piel sintética negro, mecanismo sincrónico de reclinamiento de asiento y respaldo, con ajuste de	\$ 2,200.91
BM0012	Sillón ejecutivo de respaldo alto con brazos forrados, estructura metálica cromada, tapizado en piel sintética negro, mecanismo sincrónico de reclinamiento de asiento y respaldo, con ajuste de	\$ 2,200.91
BM0013	Sillón ejecutivo de respaldo alto con brazos forrados, estructura metálica cromada, tapizado en piel sintética negro, mecanismo sincrónico de reclinamiento de asiento y respaldo, con ajuste de	\$ 2,200.91
BM0014	Sillón ejecutivo de respaldo alto con brazos forrados, estructura metálica cromada, tapizado en piel sintética negro, mecanismo sincrónico de reclinamiento de asiento y respaldo, con ajuste de	\$ 2,200.91
BM0015	Sillón ejecutivo de respaldo alto con brazos forrados, estructura metálica cromada, tapizado en piel sintética negro, mecanismo sincrónico de reclinamiento de asiento y respaldo, con ajuste de	\$ 2,200.91
BM0016	Sillón ejecutivo de respaldo alto con brazos forrados, estructura metálica cromada, tapizado en piel sintética negro, mecanismo sincrónico de reclinamiento de asiento y respaldo, con ajuste de	\$ 2,200.91
BM0017	Sillón ejecutivo de respaldo alto con brazos forrados, estructura metálica cromada, tapizado en piel sintética negro, mecanismo sincrónico de reclinamiento de asiento y respaldo, con ajuste de	\$ 2,200.91
BM0018	Sillón ejecutivo de respaldo alto con brazos forrados, estructura metálica cromada, tapizado en piel sintética negro, mecanismo sincrónico de reclinamiento de asiento y respaldo, con ajuste de	\$ 2,200.91
BM0019	Sillón ejecutivo de respaldo alto con brazos forrados, estructura metálica cromada, tapizado en piel sintética negro, mecanismo sincrónico de reclinamiento de asiento y respaldo, con ajuste de	\$ 2,200.91
BM0020	Sillón ejecutivo de respaldo alto con brazos forrados, estructura metálica cromada, tapizado en piel sintética negro, mecanismo sincrónico de reclinamiento de asiento y respaldo, con ajuste de	\$ 2,200.91
BM0021	Sillón ejecutivo de respaldo alto con brazos forrados, estructura metálica cromada, tapizado en piel sintética negro, mecanismo sincrónico de reclinamiento de asiento y respaldo, con ajuste de	\$ 2,200.91
BM0022	Sillón ejecutivo de respaldo alto con brazos forrados, estructura metálica cromada, tapizado en piel sintética negro, mecanismo sincrónico de reclinamiento de asiento y respaldo, con ajuste de	\$ 2,200.91
BM0023	Sillón ejecutivo de respaldo alto con brazos forrados, estructura metálica cromada, tapizado en piel sintética negro, mecanismo sincrónico de reclinamiento de asiento y respaldo, con ajuste de	\$ 2,200.91
BM0024	Sillón ejecutivo de respaldo medio con brazos forrados, estructura metálica cromada, tapizado en piel sintética negro base de trieneo cromado. Modelo CIDROBVP	\$ 2,171.03
BM0025	Sillón ejecutivo de respaldo medio con brazos forrados, estructura metálica cromada, tapizado en piel sintética negro base de trieneo cromado. Modelo CIDROBVP	\$ 2,171.03
BM0026	Sillón ejecutivo de respaldo medio con brazos forrados, estructura metálica cromada, tapizado en piel sintética negro base de trieneo cromado. Modelo CIDROBVP	\$ 2,171.03
BM0027	Sillón ejecutivo de respaldo medio con brazos forrados, estructura metálica cromada, tapizado en piel sintética negro base de trieneo cromado. Modelo CIDROBVP	\$ 2,171.03
BM0028	Sillón ejecutivo de respaldo medio con brazos forrados, estructura metálica cromada, tapizado en piel sintética negro base de trieneo cromado. Modelo CIDROBVP	\$ 2,171.03
BM0029	Modulo ejecutivo fab. en laminado plastico de alta resistencia con cubierta 28mm de espesor, incluye peninsula conector, credenza, cajonera, portateclado y librero, medidas 180x230x155	\$ 11,372.95
BM0030	Sillón directivo, con brazos y con cuerpo color negro, respaldo tapizado en malla mesh negro, asiento de color rojo vino (595) crepe y base metalica cromada, de 5 puntas, mecanismo	\$ 2,120.44
BM0031	Sillón directivo, con brazos y con cuerpo color negro, respaldo tapizado en malla mesh negro, asiento de color rojo vino (595) crepe y base metalica cromada, de 5 puntas, mecanismo	\$ 2,120.44
BM0032	Sillón directivo, con brazos y con cuerpo color negro, respaldo tapizado en malla mesh negro, asiento de color rojo vino (595) crepe y base metalica cromada, de 5 puntas, mecanismo	\$ 2,120.44
BM0033	Sillón directivo, con brazos y con cuerpo color negro, respaldo tapizado en malla mesh negro, asiento de color rojo vino (595) crepe y base metalica cromada, de 5 puntas, mecanismo	\$ 2,120.44
BM0034	Sillón directivo, con brazos y con cuerpo color negro, respaldo tapizado en malla mesh negro, asiento de color rojo vino (595) crepe y base metalica cromada, de 5 puntas, mecanismo	\$ 2,120.44
BM0035	Sillón directivo, con brazos y con cuerpo color negro, respaldo tapizado en malla mesh negro, asiento de color rojo vino (595) crepe y base metalica cromada, de 5 puntas, mecanismo	\$ 2,120.44

Cuenta Pública 2020
Relación de Bienes Muebles que integran el Patrimonio
Al 31 de diciembre de 2020
(pesos)

Ente Público: Secretaría Ejecutiva del Sistema Estatal Anticorrupción de Yucatán

Código	Descripción del Bien Mueble	Valor en Histórico
BM0036	Sillón directivo, con brazos y con cuerpo color negro, respaldo tapizado en malla mesh negro, asiento de color rojo vino (595) crepe y base metálica cromada, de 5 puntas, mecanismo	\$ 2,120.44
BM0037	Sillón directivo, con brazos y con cuerpo color negro, respaldo tapizado en malla mesh negro, asiento de color rojo vino (595) crepe y base metálica cromada, de 5 puntas, mecanismo	\$ 2,120.44
BM0038	Sillón directivo, con brazos y con cuerpo color negro, respaldo tapizado en malla mesh negro, asiento de color rojo vino (595) crepe y base metálica cromada, de 5 puntas, mecanismo	\$ 2,120.44
BM0039	Sillón directivo, con brazos y con cuerpo color negro, respaldo tapizado en malla mesh negro, asiento de color rojo vino (595) crepe y base metálica cromada, de 5 puntas, mecanismo	\$ 2,120.44
BM0040	Sillón directivo, con brazos y con cuerpo color negro, respaldo tapizado en malla mesh negro, asiento de color rojo vino (595) crepe y base metálica cromada, de 5 puntas, mecanismo	\$ 2,120.44
BM0041	Sillón directivo, con brazos y con cuerpo color negro, respaldo tapizado en malla mesh negro, asiento de color rojo vino (595) crepe y base metálica cromada, de 5 puntas, mecanismo	\$ 2,120.44
BM0042	Sillón directivo, con brazos y con cuerpo color negro, respaldo tapizado en malla mesh negro, asiento de color rojo vino (595) crepe y base metálica cromada, de 5 puntas, mecanismo	\$ 2,120.44
BM0043	Sillón directivo, con brazos y con cuerpo color negro, respaldo tapizado en malla mesh negro, asiento de color rojo vino (595) crepe y base metálica cromada, de 5 puntas, mecanismo	\$ 2,120.44
BM0044	Sillón directivo, con brazos y con cuerpo color negro, respaldo tapizado en malla mesh negro, asiento de color rojo vino (595) crepe y base metálica cromada, de 5 puntas, mecanismo	\$ 2,120.44
BM0045	Paquete secretarial incluye, escritorio y lateral, no incluye portateclado, soporte con tapa pasacables y pasacables plástico, bajo cubierta, cubierta en LP color ceniza base metálica color	\$ 4,061.32
BM0046	Paquete secretarial incluye, escritorio y lateral, no incluye portateclado, soporte con tapa pasacables y pasacables plástico, bajo cubierta, cubierta en LP color ceniza base metálica color	\$ 4,061.32
BM0047	Paquete secretarial incluye, escritorio y lateral, no incluye portateclado, soporte con tapa pasacables y pasacables plástico, bajo cubierta, cubierta en LP color ceniza base metálica color	\$ 4,061.32
BM0048	Paquete secretarial incluye, escritorio y lateral, no incluye portateclado, soporte con tapa pasacables y pasacables plástico, bajo cubierta, cubierta en LP color ceniza base metálica color	\$ 4,061.32
BM0049	Paquete secretarial incluye, escritorio y lateral, no incluye portateclado, soporte con tapa pasacables y pasacables plástico, bajo cubierta, cubierta en LP color ceniza base metálica color	\$ 4,061.32
BM0050	Organizador con 3 gavetas 1 papelerero y 2 archiveros, con jaladeras. Cuerpo, frentes y cubierta metálicos. Cerradura para las 2 gavetas inferiores color blanco carga ligera medidas, 36x	\$ 1,061.64
BM0051	Organizador con 3 gavetas 1 papelerero y 2 archiveros, con jaladeras. Cuerpo, frentes y cubierta metálicos. Cerradura para las 2 gavetas inferiores color blanco carga ligera medidas, 36x	\$ 1,061.64
BM0052	Organizador con 3 gavetas 1 papelerero y 2 archiveros, con jaladeras. Cuerpo, frentes y cubierta metálicos. Cerradura para las 2 gavetas inferiores color blanco carga ligera medidas, 36x	\$ 1,061.64
BM0053	Organizador con 3 gavetas 1 papelerero y 2 archiveros, con jaladeras. Cuerpo, frentes y cubierta metálicos. Cerradura para las 2 gavetas inferiores color blanco carga ligera medidas, 36x	\$ 1,061.64
BM0054	Organizador con 3 gavetas 1 papelerero y 2 archiveros, con jaladeras. Cuerpo, frentes y cubierta metálicos. Cerradura para las 2 gavetas inferiores color blanco carga ligera medidas, 36x	\$ 1,061.64
BM0055	Organizador con 3 gavetas 1 papelerero y 2 archiveros, con jaladeras. Cuerpo, frentes y cubierta metálicos. Cerradura para las 2 gavetas inferiores color blanco carga ligera medidas, 36x	\$ 1,061.64
BM0056	Organizador con 3 gavetas 1 papelerero y 2 archiveros, con jaladeras. Cuerpo, frentes y cubierta metálicos. Cerradura para las 2 gavetas inferiores color blanco carga ligera medidas, 36x	\$ 1,061.64
BM0057	Organizador con 3 gavetas 1 papelerero y 2 archiveros, con jaladeras. Cuerpo, frentes y cubierta metálicos. Cerradura para las 2 gavetas inferiores color blanco carga ligera medidas, 36x	\$ 1,061.64
BM0058	Organizador con 3 gavetas 1 papelerero y 2 archiveros, con jaladeras. Cuerpo, frentes y cubierta metálicos. Cerradura para las 2 gavetas inferiores color blanco carga ligera medidas, 36x	\$ 1,061.64
BM0059	Organizador con 3 gavetas 1 papelerero y 2 archiveros, con jaladeras. Cuerpo, frentes y cubierta metálicos. Cerradura para las 2 gavetas inferiores color blanco carga ligera medidas, 36x	\$ 1,061.64
BM0060	Organizador con 3 gavetas 1 papelerero y 2 archiveros, con jaladeras. Cuerpo, frentes y cubierta metálicos. Cerradura para las 2 gavetas inferiores color blanco carga ligera medidas, 36x	\$ 1,061.64
BM0061	Organizador con 3 gavetas 1 papelerero y 2 archiveros, con jaladeras. Cuerpo, frentes y cubierta metálicos. Cerradura para las 2 gavetas inferiores color blanco carga ligera medidas, 36x	\$ 1,061.64
BM0062	Organizador con 3 gavetas 1 papelerero y 2 archiveros, con jaladeras. Cuerpo, frentes y cubierta metálicos. Cerradura para las 2 gavetas inferiores color blanco carga ligera medidas, 36x	\$ 1,061.64
BM0063	Organizador con 3 gavetas 1 papelerero y 2 archiveros, con jaladeras. Cuerpo, frentes y cubierta metálicos. Cerradura para las 2 gavetas inferiores color blanco carga ligera medidas, 36x	\$ 1,061.64
BM0064	Organizador con 3 gavetas 1 papelerero y 2 archiveros, con jaladeras. Cuerpo, frentes y cubierta metálicos. Cerradura para las 2 gavetas inferiores color blanco carga ligera medidas, 36x	\$ 1,061.64
BM0065	Modulo "L" con soporte con tapa pasacables y pasacables plastico bajo cubierta frente:170 cm fondo: 136 cm y altura: 75 cm, no incluye porta teclado cubiertas L.P. color ceniza y base	\$ 3,984.70
BM0066	Modulo "L" con soporte con tapa pasacables y pasacables plastico bajo cubierta frente:170 cm fondo: 136 cm y altura: 75 cm, no incluye porta teclado cubiertas L.P. color ceniza y base	\$ 3,984.70
BM0067	Modulo "L" con soporte con tapa pasacables y pasacables plastico bajo cubierta frente:170 cm fondo: 136 cm y altura: 75 cm, no incluye porta teclado cubiertas L.P. color ceniza y base	\$ 3,984.70
BM0068	Modulo "L" con soporte con tapa pasacables y pasacables plastico bajo cubierta frente:170 cm fondo: 136 cm y altura: 75 cm, no incluye porta teclado cubiertas L.P. color ceniza y base	\$ 3,984.70
BM0069	Modulo "L" con soporte con tapa pasacables y pasacables plastico bajo cubierta frente:170 cm fondo: 136 cm y altura: 75 cm, no incluye porta teclado cubiertas L.P. color ceniza y base	\$ 3,984.70
BM0070	Modulo "L" con soporte con tapa pasacables y pasacables plastico bajo cubierta frente:170 cm fondo: 136 cm y altura: 75 cm, no incluye porta teclado cubiertas L.P. color ceniza y base	\$ 3,984.70

2
X

Cuenta Pública 2020
Relación de Bienes Muebles que integran el Patrimonio
Al 31 de diciembre de 2020
(pesos)

Ente Público: Secretaría Ejecutiva del Sistema Estatal Anticorrupción de Yucatán

Código	Descripción del Bien Mueble	Valor en Histórico
BM0071	Modulo "L" con soporte con tapa pasacables y pasacables plastico bajo cubierta frente:170 cm fondo: 136 cm y altura: 75 cm, no incluye porta teclado cubiertas L.P. color ceniza y base	\$ 3,984.70
BM0072	Modulo esquinero con soporte con tapa pasacables y pasacables plastico bajo cubierta frente:120 cm fondo:120 cm y altura: 75cm, no incluye portateclado cubierta en Lp color ceniza,	\$ 2,986.33
BM0073	Modulo esquinero con soporte con tapa pasacables y pasacables plastico bajo cubierta frente:120 cm fondo:120 cm y altura: 75cm, no incluye portateclado cubierta en Lp color ceniza,	\$ 2,986.33
BM0074	Modulo esquinero con soporte con tapa pasacables y pasacables plastico bajo cubierta frente:120 cm fondo:120 cm y altura: 75cm, no incluye portateclado cubierta en Lp color ceniza,	\$ 2,986.33
BM0075	Panel divisorio individual de LP con espesor de 19mm color ebano indi, base de 120cm y altura de 40 cm, para cubiertas de 19 mm, acabado en laminado plástico, color ebano indy Modelo	\$ 624.28
BM0076	Escritorio ejecutivo con soporte con tapa pasacables y pasacables plástico bajo cubierta.frente:180 cm fondo:90 cm altura:75 cm no puede llevar portateclado base metálica	\$ 4,511.12
BM0077	Escritorio ejecutivo con soporte con tapa pasacables y pasacables plástico bajo cubierta.frente:180 cm fondo:90 cm altura:75 cm no puede llevar portateclado base metálica	\$ 4,511.12
BM0078	Escritorio ejecutivo con soporte con tapa pasacables y pasacables plástico bajo cubierta.frente:180 cm fondo:90 cm altura:75 cm no puede llevar portateclado base metálica	\$ 4,511.12
BM0079	Lateral para escritorio con soporte con tapa pasacables y pasacables plástico bajo cubierta. Frente:120 cm fondo:55cm altura:65 cm para escritorio ejecutivo. Portateclado opcional no	\$ 1,996.05
BM0080	Lateral para escritorio con soporte con tapa pasacables y pasacables plástico bajo cubierta. Frente:120 cm fondo:55cm altura:65 cm para escritorio ejecutivo. Portateclado opcional no	\$ 1,996.05
BM0081	Lateral para escritorio con soporte con tapa pasacables y pasacables plástico bajo cubierta. Frente:120 cm fondo:55cm altura:65 cm para escritorio ejecutivo. Portateclado opcional no	\$ 1,996.05
BM0082	Paquete secretarial incluye escritorio y lateral (no incluye portateclado) soporte con tapa pasacables y pasacables plástico bajo cubierta. Base metálica color blanco cubierta en lp color	\$ 4,104.52
BM0083	Paquete secretarial incluye escritorio y lateral (no incluye portateclado) soporte con tapa pasacables y pasacables plástico bajo cubierta. Base metálica color blanco cubierta en lp color	\$ 4,104.52
BM0084	Paquete secretarial incluye escritorio y lateral (no incluye portateclado) soporte con tapa pasacables y pasacables plástico bajo cubierta. Base metálica color blanco cubierta en lp color	\$ 4,104.52
BM0085	Paquete secretarial incluye escritorio y lateral (no incluye portateclado) soporte con tapa pasacables y pasacables plástico bajo cubierta. Base metálica color blanco cubierta en lp color	\$ 4,104.52
BM0086	Panel divisorio recto en l.p., de 150x40cm, espesor 19mm. Panel de lp color ébano indi modelo P15RL19	\$ 1,068.37
BM0087	Panel divisorio recto en l.p., de 150x40cm, espesor 19mm. Panel de lp color ébano indi modelo P15RL19	\$ 1,068.37
BM0088	Panel divisorio recto en l.p., de 150x40cm, espesor 19mm. Panel de lp color ébano indi modelo P15RL19	\$ 1,068.37
BM0089	Panel divisorio recto en l.p., de 150x40cm, espesor 19mm. Panel de lp color ébano indi modelo P15RL19	\$ 1,068.37
BM0090	Sillón directivo con brazos y con cuerpo en color negro, respaldo tapizado mesh negro, asiento en crepe color vino 595 y base metálica cromada de 5 puntas. Mecanismo reclinable y de	\$ 2,143.00
BM0091	Sillón directivo con brazos y con cuerpo en color negro, respaldo tapizado mesh negro, asiento en crepe color vino 595 y base metálica cromada de 5 puntas. Mecanismo reclinable y de	\$ 2,143.00
BM0092	Sillón directivo con brazos y con cuerpo en color negro, respaldo tapizado mesh negro, asiento en crepe color vino 595 y base metálica cromada de 5 puntas. Mecanismo reclinable y de	\$ 2,143.00
BM0093	Sillón directivo con brazos y con cuerpo en color negro, respaldo tapizado mesh negro, asiento en crepe color vino 595 y base metálica cromada de 5 puntas. Mecanismo reclinable y de	\$ 2,143.00
BM0094	Sillón directivo con brazos y con cuerpo en color negro, respaldo tapizado mesh negro, asiento en crepe color vino 595 y base metálica cromada de 5 puntas. Mecanismo reclinable y de	\$ 2,143.00
BM0095	Sillón directivo con brazos y con cuerpo en color negro, respaldo tapizado mesh negro, asiento en crepe color vino 595 y base metálica cromada de 5 puntas. Mecanismo reclinable y de	\$ 2,143.00
BM0096	Sillón directivo con brazos y con cuerpo en color negro, respaldo tapizado mesh negro, asiento en crepe color vino 595 y base metálica cromada de 5 puntas. Mecanismo reclinable y de	\$ 2,143.00
BM0097	Sillón directivo con brazos y con cuerpo en color negro, respaldo tapizado mesh negro, asiento en crepe color vino 595 y base metálica cromada de 5 puntas. Mecanismo reclinable y de	\$ 2,143.00
BM0098	Sillón directivo con brazos y con cuerpo en color negro, respaldo tapizado mesh negro, asiento en crepe color vino 595 y base metálica cromada de 5 puntas. Mecanismo reclinable y de	\$ 2,143.00
BM0099	Sillón directivo con brazos y con cuerpo en color negro, respaldo tapizado mesh negro, asiento en crepe color vino 595 y base metálica cromada de 5 puntas. Mecanismo reclinable y de	\$ 2,143.00
BM0100	Sillón directivo con brazos y con cuerpo en color negro, respaldo tapizado mesh negro, asiento en crepe color vino 595 y base metálica cromada de 5 puntas. Mecanismo reclinable y de	\$ 2,143.00
BM0101	Sillón directivo con brazos y con cuerpo en color negro, respaldo tapizado mesh negro, asiento en crepe color vino 595 y base metálica cromada de 5 puntas. Mecanismo reclinable y de	\$ 2,143.00
BM0102	Sillón directivo de visita con brazos con cuerpo en color negro, respaldo tapizado en mesh negro, asiento en crepe color vino 595 y trineo metálico cromado. Modelo DE-5200TNCR	\$ 2,071.38
BM0103	Sillón directivo de visita con brazos con cuerpo en color negro, respaldo tapizado en mesh negro, asiento en crepe color vino 595 y trineo metálico cromado. Modelo DE-5200TNCR	\$ 2,071.38
BM0104	Sillón directivo de visita con brazos con cuerpo en color negro, respaldo tapizado en mesh negro, asiento en crepe color vino 595 y trineo metálico cromado. Modelo DE-5200TNCR	\$ 2,071.38
BM0105	Sillón directivo de visita con brazos con cuerpo en color negro, respaldo tapizado en mesh negro, asiento en crepe color vino 595 y trineo metálico cromado. Modelo DE-5200TNCR	\$ 2,071.38

Cuenta Pública 2020
Relación de Bienes Muebles que integran el Patrimonio
Al 31 de diciembre de 2020
(pesos)

Ente Público: Secretaría Ejecutiva del Sistema Estatal Anticorrupción de Yucatán

Código	Descripción del Bien Mueble	Valor en Histórico
BM0106	Sillón directivo de visita con brazos con cuerpo en color negro, respaldo tapizado en mesh negro, asiento en crepe color vino 595 y trineo metálico cromado. Modelo DE-5200TNCR	\$ 2,071.38
BM0107	Sillón directivo de visita con brazos con cuerpo en color negro, respaldo tapizado en mesh negro, asiento en crepe color vino 595 y trineo metálico cromado. Modelo DE-5200TNCR	\$ 2,071.38
BM0108	Sillón directivo de visita con brazos con cuerpo en color negro, respaldo tapizado en mesh negro, asiento en crepe color vino 595 y trineo metálico cromado. Modelo DE-5200TNCR	\$ 2,071.38
BM0109	Sillón directivo de visita con brazos con cuerpo en color negro, respaldo tapizado en mesh negro, asiento en crepe color vino 595 y trineo metálico cromado. Modelo DE-5200TNCR	\$ 2,071.38
BM0110	Organizador de 3 gavetas (1 papelerero y 2 archiveros) con jaladeras. Cuerpo, frentes y cubierta metálicos. Cerradura para las 2 gavetas inferiores. Color blanco. Carga ligera medidas: 36x46x69	\$ 1,072.92
BM0111	Organizador de 3 gavetas (1 papelerero y 2 archiveros) con jaladeras. Cuerpo, frentes y cubierta metálicos. Cerradura para las 2 gavetas inferiores. Color blanco. Carga ligera medidas: 36x46x69	\$ 1,072.92
BM0112	Organizador de 3 gavetas (1 papelerero y 2 archiveros) con jaladeras. Cuerpo, frentes y cubierta metálicos. Cerradura para las 2 gavetas inferiores. Color blanco. Carga ligera medidas: 36x46x69	\$ 1,072.92
BM0113	Organizador de 3 gavetas (1 papelerero y 2 archiveros) con jaladeras. Cuerpo, frentes y cubierta metálicos. Cerradura para las 2 gavetas inferiores. Color blanco. Carga ligera medidas: 36x46x69	\$ 1,072.92
BM0114	Organizador de 3 gavetas (1 papelerero y 2 archiveros) con jaladeras. Cuerpo, frentes y cubierta metálicos. Cerradura para las 2 gavetas inferiores. Color blanco. Carga ligera medidas: 36x46x69	\$ 1,072.92
BM0115	Organizador de 3 gavetas (1 papelerero y 2 archiveros) con jaladeras. Cuerpo, frentes y cubierta metálicos. Cerradura para las 2 gavetas inferiores. Color blanco. Carga ligera medidas: 36x46x69	\$ 1,072.92
BM0116	Organizador de 3 gavetas (1 papelerero y 2 archiveros) con jaladeras. Cuerpo, frentes y cubierta metálicos. Cerradura para las 2 gavetas inferiores. Color blanco. Carga ligera medidas: 36x46x69	\$ 1,072.92
BM0117	Organizador de 3 gavetas (1 papelerero y 2 archiveros) con jaladeras. Cuerpo, frentes y cubierta metálicos. Cerradura para las 2 gavetas inferiores. Color blanco. Carga ligera medidas: 36x46x69	\$ 1,072.92
BM0118	Organizador de 3 gavetas (1 papelerero y 2 archiveros) con jaladeras. Cuerpo, frentes y cubierta metálicos. Cerradura para las 2 gavetas inferiores. Color blanco. Carga ligera medidas: 36x46x69	\$ 1,072.92
BM0119	Organizador de 3 gavetas (1 papelerero y 2 archiveros) con jaladeras. Cuerpo, frentes y cubierta metálicos. Cerradura para las 2 gavetas inferiores. Color blanco. Carga ligera medidas: 36x46x69	\$ 1,072.92
BM0120	Organizador de 3 gavetas (1 papelerero y 2 archiveros) con jaladeras. Cuerpo, frentes y cubierta metálicos. Cerradura para las 2 gavetas inferiores. Color blanco. Carga ligera medidas: 36x46x69	\$ 1,072.92
BM0121	Organizador de 3 gavetas (1 papelerero y 2 archiveros) con jaladeras. Cuerpo, frentes y cubierta metálicos. Cerradura para las 2 gavetas inferiores. Color blanco. Carga ligera medidas: 36x46x69	\$ 1,072.92
BM0122	Archivero vertical de 4 gavetas fab. En lamina de acero rolada en frio correderas de acero telescópicas de proyección total, embaladas de uso rudo botón de seguridad y porta etiquetas	\$ 3,679.82
BM0123	Archivero vertical de 4 gavetas fab. En lamina de acero rolada en frio correderas de acero telescópicas de proyección total, embaladas de uso rudo botón de seguridad y porta etiquetas	\$ 3,679.82
BM0124	Archivero vertical de 4 gavetas fab. En lamina de acero rolada en frio correderas de acero telescópicas de proyección total, embaladas de uso rudo botón de seguridad y porta etiquetas	\$ 3,679.82
BM0125	Archivero vertical de 4 gavetas fab. En lamina de acero rolada en frio correderas de acero telescópicas de proyección total, embaladas de uso rudo botón de seguridad y porta etiquetas	\$ 3,679.82
BM0126	Archivero vertical de 4 gavetas fab. En lamina de acero rolada en frio correderas de acero telescópicas de proyección total, embaladas de uso rudo botón de seguridad y porta etiquetas	\$ 3,679.82
BM0127	Modulo en "I" con soporte con tapa pasacables y pasacables plástico bajo cubierta. Frente:170 cm fondo:136 cm altura:75 cm no incluye portateclado base metálica en color blanco cubierta	\$ 4,027.09
BM0128	Modulo en "I" con soporte con tapa pasacables y pasacables plástico bajo cubierta. Frente:170 cm fondo:136 cm altura:75 cm no incluye portateclado base metálica en color blanco cubierta	\$ 4,027.09
BM0129	Modulo en "I" con soporte con tapa pasacables y pasacables plástico bajo cubierta. Frente:170 cm fondo:136 cm altura:75 cm no incluye portateclado base metálica en color blanco cubierta	\$ 4,027.09
BM0130	Modulo en "I" con soporte con tapa pasacables y pasacables plástico bajo cubierta. Frente:170 cm fondo:136 cm altura:75 cm no incluye portateclado base metálica en color blanco cubierta	\$ 4,027.09
BM0131	Modulo en "I" con soporte con tapa pasacables y pasacables plástico bajo cubierta. Frente:170 cm fondo:136 cm altura:75 cm no incluye portateclado base metálica en color blanco cubierta	\$ 4,027.09
BM0132	Librero metálico con 4 entrepaños de 80x40x180cm. Con puertas inferiores y cubierta en l.p. incluye chapa. Cuerpo metálico color blanco puertas y cubierta en lp color ceniza. Modelo	\$ 5,340.37
BM0133	Credenza de 180x40 recta, cubierta de vidrio, patas en alta presión y frentes en lp 2 puertas y 2 cajones vidrio color blanco cubierta y frentes en lp color blanco frosty base en alta presión color	\$ 15,490.46
BM0134	Silla cajera con respaldo en malla, asiento tapizado en tela, arillo descansapies, pistón de gas, mecanismo secretarial, base de polipropileno de 5 puntas con rodajas. Asiento tapizado en tela	\$ 988.71
BM0135	Silla Plegable de plástico en color blanco	\$ 415.73
BM0136	Silla Plegable de plástico en color blanco	\$ 415.73
BM0137	Silla Plegable de plástico en color blanco	\$ 415.73
BM0138	Silla Plegable de plástico en color blanco	\$ 415.72
BM0139	Mesa blanca de plastico de 2.44 mts	\$ 1,582.49
BM0140	Mesa blanca de plástico de 1.80 mts	\$ 1,107.49

Cuenta Pública 2020
Relación de Bienes Muebles que integran el Patrimonio
Al 31 de diciembre de 2020
(pesos)

Ente Público: Secretaría Ejecutiva del Sistema Estatal Anticorrupción de Yucatán

Código	Descripción del Bien Mueble	Valor en Histórico
BM0141	Mesa blanca de plástico de 1.22 mts	\$ 711.75
BM0142	Modulo esquinero con soporte con tapa pasacables y pasacables plástico bajo cubierta. Frente:120 cm fondo:120 cm altura:75 cm base color blanco y cubierta en lp color ceniza.	\$ 3,018.10
BM0143	Organizador de 3 gavetas (1 papeleros y 2 archiveros) con jaladeras. Cuerpo, frentes y cubierta metálicos. Cerradura para las 2 gavetas inferiores. Color blanco. Carga ligera medidas: 36x46x69	\$ 1,072.92
BM0144	Sillón directivo con brazos y con cuerpo en color negro, respaldo tapizado mesh negro, asiento en crepe color vino 595 y base metálica cromada de 5 puntas. Mecanismo reclinable y de	\$ 2,143.00
BM0145	Sillón directivo con brazos y con cuerpo en color negro, respaldo tapizado mesh negro, asiento de color rojo vino 595 y base metálica cromada de 5 puntas. Mecanismo reclinable y de bloqueo	\$ 2,165.56
BM0146	Sillón directivo con brazos y con cuerpo en color negro, respaldo tapizado mesh negro, asiento de color rojo vino 595 y base metálica cromada de 5 puntas. Mecanismo reclinable y de bloqueo	\$ 2,165.56
BM0147	Sillón directivo con brazos y con cuerpo en color negro, respaldo tapizado mesh negro, asiento de color rojo vino 595 y base metálica cromada de 5 puntas. Mecanismo reclinable y de bloqueo	\$ 2,165.56
BM0148	Sillón directivo con brazos y con cuerpo en color negro, respaldo tapizado mesh negro, asiento de color rojo vino 595 y base metálica cromada de 5 puntas. Mecanismo reclinable y de bloqueo	\$ 2,165.56
BM0149	Sillón directivo con brazos y con cuerpo en color negro, respaldo tapizado mesh negro, asiento de color rojo vino 595 y base metálica cromada de 5 puntas. Mecanismo reclinable y de bloqueo	\$ 2,165.56
BM0150	Sillón directivo con brazos y con cuerpo en color negro, respaldo tapizado mesh negro, asiento de color rojo vino 595 y base metálica cromada de 5 puntas. Mecanismo reclinable y de bloqueo	\$ 2,165.56
BM0151	Sillón directivo con brazos y con cuerpo en color negro, respaldo tapizado mesh negro, asiento de color rojo vino 595 y base metálica cromada de 5 puntas. Mecanismo reclinable y de bloqueo	\$ 2,165.56
BM0152	Sillón directivo con brazos y con cuerpo en color negro, respaldo tapizado mesh negro, asiento de color rojo vino 595 y base metálica cromada de 5 puntas. Mecanismo reclinable y de bloqueo	\$ 2,165.56
BM0153	Sillón directivo con brazos y con cuerpo en color negro, respaldo tapizado mesh negro, asiento de color rojo vino 595 y base metálica cromada de 5 puntas. Mecanismo reclinable y de bloqueo	\$ 2,165.56
BM0154	Sillón directivo con brazos y con cuerpo en color negro, respaldo tapizado mesh negro, asiento de color rojo vino 595 y base metálica cromada de 5 puntas. Mecanismo reclinable y de bloqueo	\$ 2,165.56
BM0155	Sillón directivo con brazos y con cuerpo en color negro, respaldo tapizado mesh negro, asiento de color rojo vino 595 y base metálica cromada de 5 puntas. Mecanismo reclinable y de bloqueo	\$ 2,165.56
BM0156	Sillón directivo con brazos y con cuerpo en color negro, respaldo tapizado mesh negro, asiento de color rojo vino 595 y base metálica cromada de 5 puntas. Mecanismo reclinable y de bloqueo	\$ 2,165.56
BM0157	Sillón directivo con brazos y con cuerpo en color negro, respaldo tapizado mesh negro, asiento de color rojo vino 595 y base metálica cromada de 5 puntas. Mecanismo reclinable y de bloqueo	\$ 2,165.56
BM0158	Sillón directivo con brazos y con cuerpo en color negro, respaldo tapizado mesh negro, asiento de color rojo vino 595 y base metálica cromada de 5 puntas. Mecanismo reclinable y de bloqueo	\$ 2,165.56
BM0159	Sillón directivo con brazos y con cuerpo en color negro, respaldo tapizado mesh negro, asiento de color rojo vino 595 y base metálica cromada de 5 puntas. Mecanismo reclinable y de bloqueo	\$ 2,165.56
BM0160	Sillón directivo con brazos y con cuerpo en color negro, respaldo tapizado mesh negro, asiento de color rojo vino 595 y base metálica cromada de 5 puntas. Mecanismo reclinable y de bloqueo	\$ 2,165.56
BM0161	Sillón directivo con brazos y con cuerpo en color negro, respaldo tapizado mesh negro, asiento de color rojo vino 595 y base metálica cromada de 5 puntas. Mecanismo reclinable y de bloqueo	\$ 2,165.56
BM0162	Sillón directivo con brazos y con cuerpo en color negro, respaldo tapizado mesh negro, asiento de color rojo vino 595 y base metálica cromada de 5 puntas. Mecanismo reclinable y de bloqueo	\$ 2,165.56
BM0163	Sillón directivo con brazos y con cuerpo en color negro, respaldo tapizado mesh negro, asiento de color rojo vino 595 y base metálica cromada de 5 puntas. Mecanismo reclinable y de bloqueo	\$ 2,165.56
BM0164	Sillón directivo con brazos y con cuerpo en color negro, respaldo tapizado mesh negro, asiento de color rojo vino 595 y base metálica cromada de 5 puntas. Mecanismo reclinable y de bloqueo	\$ 2,165.56
BM0165	Sillón directivo con brazos y con cuerpo en color negro, respaldo tapizado mesh negro, asiento de color rojo vino 595 y base metálica cromada de 5 puntas. Mecanismo reclinable y de bloqueo	\$ 2,165.56
BM0166	Sillón directivo con brazos y con cuerpo en color negro, respaldo tapizado mesh negro, asiento de color rojo vino 595 y base metálica cromada de 5 puntas. Mecanismo reclinable y de bloqueo	\$ 2,165.56
BM0167	Sillón directivo con brazos y con cuerpo en color negro, respaldo tapizado mesh negro, asiento de color rojo vino 595 y base metálica cromada de 5 puntas. Mecanismo reclinable y de bloqueo	\$ 2,165.56
BM0168	Sillón directivo con brazos y con cuerpo en color negro, respaldo tapizado mesh negro, asiento de color rojo vino 595 y base metálica cromada de 5 puntas. Mecanismo reclinable y de bloqueo	\$ 2,165.56
BM0169	Sillón directivo con brazos y con cuerpo en color negro, respaldo tapizado mesh negro, asiento de color rojo vino 595 y base metálica cromada de 5 puntas. Mecanismo reclinable y de bloqueo	\$ 2,165.56
BM0170	Sillón directivo con brazos y con cuerpo en color negro, respaldo tapizado mesh negro, asiento de color rojo vino 595 y base metálica cromada de 5 puntas. Mecanismo reclinable y de bloqueo	\$ 2,165.56
BM0171	Sillón directivo con brazos y con cuerpo en color negro, respaldo tapizado mesh negro, asiento de color rojo vino 595 y base metálica cromada de 5 puntas. Mecanismo reclinable y de bloqueo	\$ 2,165.56
BM0172	Sillón directivo con brazos y con cuerpo en color negro, respaldo tapizado mesh negro, asiento de color rojo vino 595 y base metálica cromada de 5 puntas. Mecanismo reclinable y de bloqueo	\$ 2,165.56
BM0173	Sillón directivo con brazos y con cuerpo en color negro, respaldo tapizado mesh negro, asiento de color rojo vino 595 y base metálica cromada de 5 puntas. Mecanismo reclinable y de bloqueo	\$ 2,165.56
BM0174	Sillón directivo con brazos y con cuerpo en color negro, respaldo tapizado mesh negro, asiento de color rojo vino 595 y base metálica cromada de 5 puntas. Mecanismo reclinable y de bloqueo	\$ 2,165.56
BM0175	Sillón directivo de visita con brazos con cuerpo en color negro, respaldo tapizado en mesh negro, asiento de color rojo vino 595 trineo metálico cromado. Modelo DE-5200TNCR	\$ 2,093.18

Cuenta Pública 2020
Relación de Bienes Muebles que integran el Patrimonio
Al 31 de diciembre de 2020
(pesos)

Ente Público: Secretaría Ejecutiva del Sistema Estatal Anticorrupción de Yucatán

Código	Descripción del Bien Mueble	Valor en Histórico
BM0211	Archivero vertical de 4 gavetas fab. En lamina de acero rolada en frio correderas de acero telescópicas de proyección total, embalinadas de uso rudo botón de seguridad y porta etiquetas	\$ 3,718.56
BM0212	Archivero vertical de 4 gavetas fab. En lamina de acero rolada en frio correderas de acero telescópicas de proyección total, embalinadas de uso rudo botón de seguridad y porta etiquetas	\$ 3,718.56
BM0213	Archivero vertical de 4 gavetas fab. En lamina de acero rolada en frio correderas de acero telescópicas de proyección total, embalinadas de uso rudo botón de seguridad y porta etiquetas	\$ 3,718.56
BM0214	Archivero vertical de 4 gavetas fab. En lamina de acero rolada en frio correderas de acero telescópicas de proyección total, embalinadas de uso rudo botón de seguridad y porta etiquetas	\$ 3,718.56
BM0215	Archivero vertical de 4 gavetas fab. En lamina de acero rolada en frio correderas de acero telescópicas de proyección total, embalinadas de uso rudo botón de seguridad y porta etiquetas	\$ 3,718.56
BM0216	Archivero vertical de 4 gavetas fab. En lamina de acero rolada en frio correderas de acero telescópicas de proyección total, embalinadas de uso rudo botón de seguridad y porta etiquetas	\$ 3,718.56
BM0217	Archivero vertical de 4 gavetas fab. En lamina de acero rolada en frio correderas de acero telescópicas de proyección total, embalinadas de uso rudo botón de seguridad y porta etiquetas	\$ 3,718.56
BM0218	Archivero vertical de 4 gavetas fab. En lamina de acero rolada en frio correderas de acero telescópicas de proyección total, embalinadas de uso rudo botón de seguridad y porta etiquetas	\$ 3,718.56
BM0219	Escritorio ejecutivo con soporte con tapa pasacables y pasacables plástico bajo cubierta.frente:180 cm fondo:90 cm altura:75 cm no puede llevar portateclado. Base metálica	\$ 4,558.60
BM0220	Escritorio ejecutivo con soporte con tapa pasacables y pasacables plástico bajo cubierta.frente:180 cm fondo:90 cm altura:75 cm no puede llevar portateclado. Base metálica	\$ 4,558.60
BM0221	Lateral para escritorio con soporte con tapa pasacables y pasacables plástico bajo cubierta. Frente:120 cm fondo:55cm altura:65 cm para escritorio ejecutivo. Portateclado opcional no	\$ 2,017.06
BM0222	Lateral para escritorio con soporte con tapa pasacables y pasacables plástico bajo cubierta. Frente:120 cm fondo:55cm altura:65 cm para escritorio ejecutivo. Portateclado opcional no	\$ 2,017.06
BM0223	Banca para recepción o visita de 4 plaza s, base metálica laqueada en negro cal. 14 tapizada en tela, color rojo vino. Modelo 11D4P	\$ 3,260.70
BM0224	Sofá de 3 plazas 170 cm de largo 1 cojín corrido en el asiento tapizado en piel sintética color negro. Modelo BROP3P	\$ 6,131.41
BM0225	Destructora de documentos Mod. SC170 GBC	\$ 1,432.60
BM0226	Horno de microondas	\$ 949.27
BM0227	Servidor Lenovo ThinkServer TS150, Procesador Intel Xeon E3-1225 v6 Quad-core (4 Core) 3.30GHz - 32GB Instalado DDR4 SDRAM - HDD 4TB (2 x 2TB) Serie ATA/600 - Serie ATA/600	\$ 10,587.95
BM0228	Banco de batería de respaldo zk	\$ 531.74
BM0229	Banco de batería de respaldo zk	\$ 531.74
BM0230	Botón liberador sin contacto /Sensor infrarrojo / rango de Detección de 4 a 10 cm / apertura con Retraso programable	\$ 212.34
BM0231	Botón liberador sin contacto /Sensor infrarrojo / rango de Detección de 4 a 10 cm / apertura con Retraso programable	\$ 212.34
BM0232	Botón liberador sin contacto /Sensor infrarrojo / rango de Detección de 4 a 10 cm / apertura con Retraso programable	\$ 212.34
BM0233	Zk Ua860 .Ctrl Acceso y Asistencia de 3000 Usuarios.	\$ 2,339.08
BM0234	Zk Ua860 .Ctrl Acceso y Asistencia de 3000 Usuarios.	\$ 2,339.08
BM0235	Interfon Con Pantalla de 4.3 Pulgadas a Colar Con Apertura Integra	\$ 885.83
BM0236	Laptop HP 15-DA0011LA	\$ 3,666.26
BM0237	Laptop HP 15-DA0011LA	\$ 3,666.26
BM0238	Laptop HP 15-DA0011LA	\$ 3,666.26
BM0239	Thin Client NComputing RX RX300 - Broadcom Cortex A53 BCM2837 Quad-core (4 Core) 1.20GHz - 1GB RAM - 8GB Flash - Fast Ethernet - aspbian - LAN inalámbrica - Bluetooth - HDMI -	\$ 1,594.67
BM0240	Thin Client NComputing RX RX300 - Broadcom Cortex A53 BCM2837 Quad-core (4 Core) 1.20GHz - 1GB RAM - 8GB Flash - Fast Ethernet - aspbian - LAN inalámbrica - Bluetooth - HDMI -	\$ 1,594.67
BM0241	Thin Client NComputing RX RX300 - Broadcom Cortex A53 BCM2837 Quad-core (4 Core) 1.20GHz - 1GB RAM - 8GB Flash - Fast Ethernet - aspbian - LAN inalámbrica - Bluetooth - HDMI -	\$ 1,594.67
BM0242	Thin Client NComputing RX RX300 - Broadcom Cortex A53 BCM2837 Quad-core (4 Core) 1.20GHz - 1GB RAM - 8GB Flash - Fast Ethernet - aspbian - LAN inalámbrica - Bluetooth - HDMI -	\$ 1,594.67
BM0243	Thin Client NComputing RX RX300 - Broadcom Cortex A53 BCM2837 Quad-core (4 Core) 1.20GHz - 1GB RAM - 8GB Flash - Fast Ethernet - aspbian - LAN inalámbrica - Bluetooth - HDMI -	\$ 1,594.67
BM0244	Thin Client NComputing RX RX300 - Broadcom Cortex A53 BCM2837 Quad-core (4 Core) 1.20GHz - 1GB RAM - 8GB Flash - Fast Ethernet - aspbian - LAN inalámbrica - Bluetooth - HDMI -	\$ 1,594.67
BM0245	Thin Client NComputing RX RX300 - Broadcom Cortex A53 BCM2837 Quad-core (4 Core) 1.20GHz - 1GB RAM - 8GB Flash - Fast Ethernet - aspbian - LAN inalámbrica - Bluetooth - HDMI -	\$ 1,594.67

S
X

Cuenta Pública 2020
Relación de Bienes Muebles que integran el Patrimonio
Al 31 de diciembre de 2020
(pesos)

Ente Público: Secretaría Ejecutiva del Sistema Estatal Anticorrupción de Yucatán

Código	Descripción del Bien Mueble	Valor en Histórico
BM0281	MONITOR BENQ GW2280 21.5" 1920x1080, Contraste 3,000:1, Panel VA, 5 ms GTG, VGA/HDMI x2, Flicker-Free, Low Blue Light, rightness Intelligence (B.I.), VESA, Bocinas 1Wx2, Bisel	\$ 701.27
BM0282	MONITOR BENQ GW2280 21.5" 1920x1080, Contraste 3,000:1, Panel VA, 5 ms GTG, VGA/HDMI x2, Flicker-Free, Low Blue Light, rightness Intelligence (B.I.), VESA, Bocinas 1Wx2, Bisel	\$ 701.27
BM0283	MONITOR BENQ GW2280 21.5" 1920x1080, Contraste 3,000:1, Panel VA, 5 ms GTG, VGA/HDMI x2, Flicker-Free, Low Blue Light, rightness Intelligence (B.I.), VESA, Bocinas 1Wx2, Bisel	\$ 701.27
BM0284	MONITOR BENQ GW2280 21.5" 1920x1080, Contraste 3,000:1, Panel VA, 5 ms GTG, VGA/HDMI x2, Flicker-Free, Low Blue Light, rightness Intelligence (B.I.), VESA, Bocinas 1Wx2, Bisel	\$ 701.27
BM0285	MONITOR BENQ GW2280 21.5" 1920x1080, Contraste 3,000:1, Panel VA, 5 ms GTG, VGA/HDMI x2, Flicker-Free, Low Blue Light, rightness Intelligence (B.I.), VESA, Bocinas 1Wx2, Bisel	\$ 701.27
BM0286	MONITOR BENQ GW2280 21.5" 1920x1080, Contraste 3,000:1, Panel VA, 5 ms GTG, VGA/HDMI x2, Flicker-Free, Low Blue Light, rightness Intelligence (B.I.), VESA, Bocinas 1Wx2, Bisel	\$ 701.27
BM0287	MONITOR BENQ GW2280 21.5" 1920x1080, Contraste 3,000:1, Panel VA, 5 ms GTG, VGA/HDMI x2, Flicker-Free, Low Blue Light, rightness Intelligence (B.I.), VESA, Bocinas 1Wx2, Bisel	\$ 701.27
BM0288	MONITOR BENQ GW2280 21.5" 1920x1080, Contraste 3,000:1, Panel VA, 5 ms GTG, VGA/HDMI x2, Flicker-Free, Low Blue Light, rightness Intelligence (B.I.), VESA, Bocinas 1Wx2, Bisel	\$ 701.27
BM0289	MONITOR BENQ GW2280 21.5" 1920x1080, Contraste 3,000:1, Panel VA, 5 ms GTG, VGA/HDMI x2, Flicker-Free, Low Blue Light, rightness Intelligence (B.I.), VESA, Bocinas 1Wx2, Bisel	\$ 701.27
BM0290	MONITOR BENQ GW2280 21.5" 1920x1080, Contraste 3,000:1, Panel VA, 5 ms GTG, VGA/HDMI x2, Flicker-Free, Low Blue Light, rightness Intelligence (B.I.), VESA, Bocinas 1Wx2, Bisel	\$ 701.27
BM0291	MONITOR BENQ GW2280 21.5" 1920x1080, Contraste 3,000:1, Panel VA, 5 ms GTG, VGA/HDMI x2, Flicker-Free, Low Blue Light, rightness Intelligence (B.I.), VESA, Bocinas 1Wx2, Bisel	\$ 701.27
BM0292	MONITOR BENQ GW2280 21.5" 1920x1080, Contraste 3,000:1, Panel VA, 5 ms GTG, VGA/HDMI x2, Flicker-Free, Low Blue Light, rightness Intelligence (B.I.), VESA, Bocinas 1Wx2, Bisel	\$ 701.27
BM0293	MONITOR BENQ GW2280 21.5" 1920x1080, Contraste 3,000:1, Panel VA, 5 ms GTG, VGA/HDMI x2, Flicker-Free, Low Blue Light, rightness Intelligence (B.I.), VESA, Bocinas 1Wx2, Bisel	\$ 701.27
BM0294	MONITOR BENQ GW2280 21.5" 1920x1080, Contraste 3,000:1, Panel VA, 5 ms GTG, VGA/HDMI x2, Flicker-Free, Low Blue Light, rightness Intelligence (B.I.), VESA, Bocinas 1Wx2, Bisel	\$ 701.27
BM0295	MONITOR BENQ GW2280 21.5" 1920x1080, Contraste 3,000:1, Panel VA, 5 ms GTG, VGA/HDMI x2, Flicker-Free, Low Blue Light, rightness Intelligence (B.I.), VESA, Bocinas 1Wx2, Bisel	\$ 701.27
BM0296	MONITOR BENQ GW2280 21.5" 1920x1080, Contraste 3,000:1, Panel VA, 5 ms GTG, VGA/HDMI x2, Flicker-Free, Low Blue Light, rightness Intelligence (B.I.), VESA, Bocinas 1Wx2, Bisel	\$ 701.27
BM0297	MONITOR BENQ GW2280 21.5" 1920x1080, Contraste 3,000:1, Panel VA, 5 ms GTG, VGA/HDMI x2, Flicker-Free, Low Blue Light, rightness Intelligence (B.I.), VESA, Bocinas 1Wx2, Bisel	\$ 701.27
BM0298	MONITOR BENQ GW2280 21.5" 1920x1080, Contraste 3,000:1, Panel VA, 5 ms GTG, VGA/HDMI x2, Flicker-Free, Low Blue Light, rightness Intelligence (B.I.), VESA, Bocinas 1Wx2, Bisel	\$ 701.27
BM0299	XG210 XG21T3HUS XG 210 rev. 3 Security Appliance - US power cord	\$ 13,362.33
BM0300	Servidor Lenovo thinksystem SR550 7x04a050la - 1 x intel xeon bronze 3104 hexa-core (6 core) 1.70ghz - 8gb instalado truddr4 - 12gb/s sas, serie ata/600 controlador - 0, 1, 5, 10, 50, jbod	\$ 17,858.42
BM0301	Buffalo linkstation 220 2tb sistema NAS (almacenamiento en red) / nube personal con discos incluidos (2 x 1tb) - deskto p (escritorio)	\$ 1,691.72
BM0302	Buffalo linkstation 220 2tb sistema NAS (almacenamiento en red) / nube personal con discos incluidos (2 x 1tb) - deskto p (escritorio)	\$ 1,691.72
BM0303	Monitor lcd ghia mnlg-15 - 54.6cm (21.5") - led - 16:9 - 14ms - 1920 x 1080 - 16,7 millones de colores - 230cd/m ² - 10,000:1 - full hd - altavoces - dvi - hdmi - vga negro	\$ 658.36
BM0304	Monitor lcd ghia mnlg-15 - 54.6cm (21.5") - led - 16:9 - 14ms - 1920 x 1080 - 16,7 millones de colores - 230cd/m ² - 10,000:1 - full hd - altavoces - dvi - hdmi - vga negro	\$ 658.36
BM0305	Monitor lcd ghia mnlg-15 - 54.6cm (21.5") - led - 16:9 - 14ms - 1920 x 1080 - 16,7 millones de colores - 230cd/m ² - 10,000:1 - full hd - altavoces - dvi - hdmi - vga negro	\$ 658.36
BM0306	Monitor lcd ghia mnlg-15 - 54.6cm (21.5") - led - 16:9 - 14ms - 1920 x 1080 - 16,7 millones de colores - 230cd/m ² - 10,000:1 - full hd - altavoces - dvi - hdmi - vga negro	\$ 658.36
BM0307	Monitor lcd ghia mnlg-15 - 54.6cm (21.5") - led - 16:9 - 14ms - 1920 x 1080 - 16,7 millones de colores - 230cd/m ² - 10,000:1 - full hd - altavoces - dvi - hdmi - vga negro	\$ 658.36
BM0308	Monitor lcd ghia mnlg-15 - 54.6cm (21.5") - led - 16:9 - 14ms - 1920 x 1080 - 16,7 millones de colores - 230cd/m ² - 10,000:1 - full hd - altavoces - dvi - hdmi - vga negro	\$ 658.36
BM0309	Monitor lcd ghia mnlg-15 - 54.6cm (21.5") - led - 16:9 - 14ms - 1920 x 1080 - 16,7 millones de colores - 230cd/m ² - 10,000:1 - full hd - altavoces - dvi - hdmi - vga negro	\$ 658.36
BM0310	Laptop marca Acer procesador core i 5-7200 u, memoria de 8gb, disco duro de 1 tb, pantalla led de 15.6, windows 10 home	\$ 4,636.23
BM0311	Laptop marca Acer procesador core i 5-7200 u, memoria de 8gb, disco duro de 1 tb, pantalla led de 15.6, windows 10 home	\$ 4,636.23
BM0312	Laptop marca Acer procesador core i 5-7200 u, memoria de 8gb, disco duro de 1 tb, pantalla led de 15.6, windows 10 home	\$ 4,636.23
BM0313	Laptop marca Acer procesador core i 5-7200 u, memoria de 8gb, disco duro de 1 tb, pantalla led de 15.6, windows 10 home	\$ 4,636.23
BM0314	Monitor asus vp228he gaming full hd 21.5"	\$ 833.43
BM0315	Teléfono IP SMB de 2 líneas, 1 cuenta sip con 3 teclas de función programables y conferencia de 3 vías.	\$ 340.93

Cuenta Pública 2020
Relación de Bienes Muebles que integran el Patrimonio
Al 31 de diciembre de 2020
(pesos)

Ente Público: Secretaría Ejecutiva del Sistema Estatal Anticorrupción de Yucatán

Código	Descripción del Bien Mueble	Valor en Histórico
BM0316	Teléfono IP SMB de 2 líneas, 1 cuenta sip con 3 teclas de función programables y conferencia de 3 vías.	\$ 340.93
BM0317	Teléfono IP SMB de 2 líneas, 1 cuenta sip con 3 teclas de función programables y conferencia de 3 vías.	\$ 340.93
BM0318	Teléfono IP SMB de 2 líneas, 1 cuenta sip con 3 teclas de función programables y conferencia de 3 vías.	\$ 340.93
BM0319	Teléfono IP SMB de 2 líneas, 1 cuenta sip con 3 teclas de función programables y conferencia de 3 vías.	\$ 340.93
BM0320	Teléfono IP SMB de 2 líneas, 1 cuenta sip con 3 teclas de función programables y conferencia de 3 vías.	\$ 340.93
BM0321	Teléfono IP SMB de 2 líneas, 1 cuenta sip con 3 teclas de función programables y conferencia de 3 vías.	\$ 340.93
BM0322	Teléfono IP SMB de 2 líneas, 1 cuenta sip con 3 teclas de función programables y conferencia de 3 vías.	\$ 340.93
BM0323	Teléfono IP SMB de 2 líneas, 1 cuenta sip con 3 teclas de función programables y conferencia de 3 vías.	\$ 340.93
BM0324	Impresora laser hp color laserjet	\$ 1,266.57
BM0325	Disco duro lenovo - 2tb - sas (12gb/s sas) - 3.5" unidad - interno - 7200rpm - intercambiable en caliente	\$ 1,450.07
BM0326	Laptop envy 360 procesador core i 7-8550, memoria de 12gb, disco duro 1tb, disco solido 128gb, pantalla led 15.6 windows 10	\$ 10,664.24
BM0327	Laptop lenovo ip-330s i7	\$ 5,066.43
BM0328	Videograbadora turbo hd (tvi)16 canales 4kturbohd + 16 canales ip salida hdmi/ 4 salida de audio/ soporta 2 hdd/ soporta hasta 3mp /	\$ 2,653.62
BM0329	Disco Duro 4TB Marca WD Mod WD40PURZ	\$ 1,410.55
BM0330	Disco Duro 4TB Marca WD Mod WD40PURZ	\$ 1,410.55
BM0331	Cámara eyeball 4k (megapíxeles) turbo hd/ gran angular 2.8 mm ir exir 30 mts	\$ 585.72
BM0332	Cámara eyeball 4k (megapíxeles) turbo hd/ gran angular 2.8 mm ir exir 30 mts	\$ 585.72
BM0333	Cámara eyeball 4k (megapíxeles) turbo hd/ gran angular 2.8 mm ir exir 30 mts	\$ 585.72
BM0334	Cámara eyeball 4k (megapíxeles) turbo hd/ gran angular 2.8 mm ir exir 30 mts	\$ 585.72
BM0335	Cámara bullet 4k (mega pixeles) turbo hd/ exterior lente 2.8 mm ir inteligente para 30 mts	\$ 597.58
BM0336	Cámara bullet 4k (mega pixeles) turbo hd/ exterior lente 2.8 mm ir inteligente para 30 mts	\$ 597.58
BM0337	Cámara bullet 4k (mega pixeles) turbo hd/ exterior lente 2.8 mm ir inteligente para 30 mts	\$ 597.58
BM0338	Cámara bullet 4k (mega pixeles) turbo hd/ exterior lente 2.8 mm ir inteligente para 30 mts	\$ 597.58
BM0339	Cámara bullet 4k (mega pixeles) turbo hd/ exterior lente 2.8 mm ir inteligente para 30 mts	\$ 597.58
BM0340	Cámara bullet 4k (mega pixeles) turbo hd/ exterior lente 2.8 mm ir inteligente para 30 mts	\$ 597.58
BM0341	Cámara bullet 4k (mega pixeles) turbo hd/ exterior lente 2.8 mm ir inteligente para 30 mts	\$ 597.58
BM0342	Cámara bullet 4k (mega pixeles) turbo hd/ exterior lente 2.8 mm ir inteligente para 30 mts	\$ 597.58
BM0343	Cámara bullet 4k (mega pixeles) turbo hd/ exterior lente 2.8 mm ir inteligente para 30 mts	\$ 597.58
BM0344	Ups no break Marca EPCOM Modelo XP18DC20HD (ETU500LCD)	\$ 549.89
BM0345	Kingston módulo de memoria ram de 16gb, ddr4-2400 sdram ecc, pc-19200. No. De parte: ktl-ts424e/16g sugerido por kingston para servidores lenovo thinkserver ts150	\$ 1,825.07
BM0346	Thin Client NComputing RX RX300 - Broadcom Cortex A53 BCM2837 Quad-core (4 Core) 1.20GHz - 1GB RAM - 8GB Flash - Fast Ethernet - Raspbian - LAN inalámbrica - Bluetooth -	\$ 1,739.60
BM0347	Thin Client NComputing RX RX300 - Broadcom Cortex A53 BCM2837 Quad-core (4 Core) 1.20GHz - 1GB RAM - 8GB Flash - Fast Ethernet - Raspbian - LAN inalámbrica - Bluetooth -	\$ 1,739.60
BM0348	Thin Client NComputing RX RX300 - Broadcom Cortex A53 BCM2837 Quad-core (4 Core) 1.20GHz - 1GB RAM - 8GB Flash - Fast Ethernet - Raspbian - LAN inalámbrica - Bluetooth -	\$ 1,739.60
BM0349	Thin Client NComputing RX RX300 - Broadcom Cortex A53 BCM2837 Quad-core (4 Core) 1.20GHz - 1GB RAM - 8GB Flash - Fast Ethernet - Raspbian - LAN inalámbrica - Bluetooth -	\$ 1,739.60
BM0350	Thin Client NComputing RX RX300 - Broadcom Cortex A53 BCM2837 Quad-core (4 Core) 1.20GHz - 1GB RAM - 8GB Flash - Fast Ethernet - Raspbian - LAN inalámbrica - Bluetooth -	\$ 1,739.60

Cuenta Pública 2020
Relación de Bienes Muebles que integran el Patrimonio
Al 31 de diciembre de 2020
(pesos)

Ente Público: Secretaría Ejecutiva del Sistema Estatal Anticorrupción de Yucatán

Código	Descripción del Bien Mueble	Valor en Histórico
BM0351	MONITOR BENQ GW2280 21.5" 1920x1080, Contraste 3,000:1, Panel VA, 5 ms GTG, VGA/HDMI x2, Flicker-Free, Low Blue Light, Brightness Intelligence (B.I.), VESA, Bocinas 1Wx2, Bisel	\$ 765.23
BM0352	MONITOR BENQ GW2280 21.5" 1920x1080, Contraste 3,000:1, Panel VA, 5 ms GTG, VGA/HDMI x2, Flicker-Free, Low Blue Light, Brightness Intelligence (B.I.), VESA, Bocinas 1Wx2, Bisel	\$ 765.23
BM0353	MONITOR BENQ GW2280 21.5" 1920x1080, Contraste 3,000:1, Panel VA, 5 ms GTG, VGA/HDMI x2, Flicker-Free, Low Blue Light, Brightness Intelligence (B.I.), VESA, Bocinas 1Wx2, Bisel	\$ 765.23
BM0354	MONITOR BENQ GW2280 21.5" 1920x1080, Contraste 3,000:1, Panel VA, 5 ms GTG, VGA/HDMI x2, Flicker-Free, Low Blue Light, Brightness Intelligence (B.I.), VESA, Bocinas 1Wx2, Bisel	\$ 765.23
BM0355	MONITOR BENQ GW2280 21.5" 1920x1080, Contraste 3,000:1, Panel VA, 5 ms GTG, VGA/HDMI x2, Flicker-Free, Low Blue Light, Brightness Intelligence (B.I.), VESA, Bocinas 1Wx2, Bisel	\$ 765.23
BM0356	Thin Client NComputing RX RX300 - Broadcom Cortex A53 BCM2837 Quad-core (4 Core) 1.20GHz - 1GB RAM - 8GB Flash - Fast Ethernet - Raspbian - LAN inalámbrica - Bluetooth -	\$ 1,884.56
BM0357	Thin Client NComputing RX RX300 - Broadcom Cortex A53 BCM2837 Quad-core (4 Core) 1.20GHz - 1GB RAM - 8GB Flash - Fast Ethernet - Raspbian - LAN inalámbrica - Bluetooth -	\$ 1,884.56
BM0358	Thin Client NComputing RX RX300 - Broadcom Cortex A53 BCM2837 Quad-core (4 Core) 1.20GHz - 1GB RAM - 8GB Flash - Fast Ethernet - Raspbian - LAN inalámbrica - Bluetooth -	\$ 1,884.56
BM0359	Thin Client NComputing RX RX300 - Broadcom Cortex A53 BCM2837 Quad-core (4 Core) 1.20GHz - 1GB RAM - 8GB Flash - Fast Ethernet - Raspbian - LAN inalámbrica - Bluetooth -	\$ 1,884.56
BM0360	Thin Client NComputing RX RX300 - Broadcom Cortex A53 BCM2837 Quad-core (4 Core) 1.20GHz - 1GB RAM - 8GB Flash - Fast Ethernet - Raspbian - LAN inalámbrica - Bluetooth -	\$ 1,884.56
BM0361	MONITOR BENQ GW2280 21.5" 1920x1080, Contraste 3,000:1, Panel VA, 5 ms GTG, VGA/HDMI x2, Flicker-Free, Low Blue Light, Brightness Intelligence (B.I.), VESA, Bocinas 1Wx2, Bisel	\$ 829.00
BM0362	MONITOR BENQ GW2280 21.5" 1920x1080, Contraste 3,000:1, Panel VA, 5 ms GTG, VGA/HDMI x2, Flicker-Free, Low Blue Light, Brightness Intelligence (B.I.), VESA, Bocinas 1Wx2, Bisel	\$ 829.00
BM0363	MONITOR BENQ GW2280 21.5" 1920x1080, Contraste 3,000:1, Panel VA, 5 ms GTG, VGA/HDMI x2, Flicker-Free, Low Blue Light, Brightness Intelligence (B.I.), VESA, Bocinas 1Wx2, Bisel	\$ 829.00
BM0364	MONITOR BENQ GW2280 21.5" 1920x1080, Contraste 3,000:1, Panel VA, 5 ms GTG, VGA/HDMI x2, Flicker-Free, Low Blue Light, Brightness Intelligence (B.I.), VESA, Bocinas 1Wx2, Bisel	\$ 829.00
BM0365	MONITOR BENQ GW2280 21.5" 1920x1080, Contraste 3,000:1, Panel VA, 5 ms GTG, VGA/HDMI x2, Flicker-Free, Low Blue Light, Brightness Intelligence (B.I.), VESA, Bocinas 1Wx2, Bisel	\$ 829.00
BM0366	Manos Libres midland AVPH3	\$ 324.69
BM0367	Manos Libres midland AVPH3	\$ 324.69
BM0368	Manos Libres midland AVPH3	\$ 324.69
BM0369	Radio 2 vías T61VP3 Midland	\$ 541.30
BM0370	Radio 2 vías T61VP3 Midland	\$ 541.30
BM0371	Radio 2 vías T61VP3 Midland	\$ 541.30
BM0372	Grabadora digital de voz estereo 4GB C/A, Mod. REC-850	\$ 1,245.50
BM0373	Videoprojector Marca Benq Ms550	\$ 3,048.25
BM0374	Videoprojector Marca Benq Ms550	\$ 3,048.25
BM0375	Pintarron Interactivo Alfra 686o Pared	\$ 4,217.99
BM0376	Pintarron Interactivo Alfra 686o Pared	\$ 4,217.99
BM0377	Pintarron Interactivo Alfra 686o Pared	\$ 4,217.99
BM0378	Pintarron Interactivo Alfra 686o Pared	\$ 4,217.99
BM0379	Cámara SONY W830	\$ 999.56
BM0380	Pantalla de Proyección Multimedia Screens Mse178 100 Pulgadas	\$ 2,699.90
BM0381	Pantalla de Proyección Multimedia Screens Mse178 100 Pulgadas	\$ 2,699.90
BM0382	Automovil Chevrolet Aveo Mod 2018	\$ 111,060.00
BM0383	Automovil Chevrolet Spark Mod 2019	\$ 120,060.00
BM0384	Minisplit Inverter 12000btu S 220v 60hz Benelux	\$ 4,796.05
BM0385	Minisplit Inverter 18000btu S 220v 60hz Benelux	\$ 6,998.35

Cuenta Pública 2020
Relación de Bienes Muebles que integran el Patrimonio
Al 31 de diciembre de 2020

(pesos)

Ente Público: Secretaría Ejecutiva del Sistema Estatal Anticorrupción de Yucatán

Código	Descripción del Bien Mueble	Valor en Histórico
BM0386	Equipo de Aire acondicionado de 12.5 Toneladas	\$ 140,920.14
BM0387	Compra de equipo celular Mot. Moto C XT1756 AZ ATT para el C.P.C	\$ 1,820.00
BM0388	Conmutador ethernet tp-link tl-sl3452 50 puertos gestión able - 48 x fast ethernet network, 2 x gigabit ethernet enlace ascendente, 2 x gigabit ethernet ranura de expansión - 2 capa	\$ 7,099.96
BM0389	Tripp lite no break ups interactivo smartpro 1500va 900w 2u rack/torre con lcd avr usb db9 - 1500 va/900 w - 120 v ca - rack/torre - 11.8 minutos (450w) - 8 x nema 5-15r	\$ 5,339.89
BM0390	Multímetro Truper digital Mut 202, mide resistencia y voltaje funcion Hold	\$ 597.75
BM0391	Engargoladora plástico manual Mod. Kombo 500 GBC	\$ 3,967.20
BM0392	Engargoladora p/arillo metálico mod dual twin binder gbc awm-d	\$ 8,799.77
BM0393	Enmicadora Fusión 1000L	\$ 919.09
BM0394	Extintor cargado de pqs tipo abc capacidad 4.5 kg	\$ 881.67
BM0395	Extintor cargado de pqs tipo abc capacidad 4.5 kg	\$ 881.67
BM0396	Extintor cargado de pqs tipo abc capacidad 4.5 kg	\$ 881.67
BM0397	Extintor cargado de pqs tipo abc capacidad 4.5 kg	\$ 881.67
BM0398	Extintor cargado de co2 badger capacidad 10 lbs	\$ 4,114.80
BM0399	Extintor cargado de co2 badger capacidad 10 lbs	\$ 4,114.80
BM0400	Extintor cargado de co2 badger capacidad 10 lbs	\$ 4,114.80
BM0401	Extintor cargado de co2 badger capacidad 10 lbs	\$ 4,114.80
BM0402	Licencia anual conpaqi nóminas 1 usuario 1 RFC, Serie: 180924-98-1614	\$ -
BM0403	Licencia anual conpaqi contabilidad 2 usuarios, Serie: 181205-98-0090	\$ -
BM0404	Licencia XG 210 EnterpriseGuard NG211CSEA with Enhanced Support-12 MOS (Fireware del Site)	\$ -
BM0405	Bocina Bluetooth Sony SRS-XB21 Negro	\$ 699.66
BM0406	Webcam C170 Logitech	\$ 157.87
BM0407	Capturador de audio usb a cannon Modelo MS-900	\$ 104.26
BM0408	Microfono usb de condensador para pc Mod. MIC-550	\$ 247.88
BM0409	Microfono usb de condensador para pc Mod. MIC-550	\$ 247.88
BM0410	Microfono usb de condensador para pc Mod. MIC-550	\$ 247.88
BM0411	Bocina Bluetooth Sony SRS-XB21 Blanco (1000212783)	\$ 885.00
BM0412	Cámara logitech modelo C922 1920 x 1080 Pixeles	\$ 816.21
BM0413	Software central server protection advanced sophos cloud server	\$ -
BM0414	Switch Linksys 16 puertos modelo se3016 13s10c8c800581	\$ 1,270.76
BM0415	Quegador LG DVD Externo Slim 24x Negro	\$ 369.92
BM0416	Cámara Canon T6 EF-S18-55 EF75-300	\$ 4,949.54
BM0417	Anaqueles metalicos de 2.20 con 6 entrepaños de 45 x 85 reforzados (para archivo muerto)	\$ 1,863.54
BM0418	Anaqueles metalicos de 2.20 con 6 entrepaños de 45 x 85 reforzados (para archivo muerto)	\$ 1,863.54
BM0419	Anaqueles metalicos de 2.20 con 6 entrepaños de 45 x 85 reforzados (para archivo muerto)	\$ 1,863.54
BM0420	Anaqueles metalicos de 2.20 con 6 entrepaños de 45 x 85 reforzados (para archivo muerto)	\$ 1,863.54
BM0421	Anaqueles metalicos de 2.20 con 6 entrepaños de 45 x 85 reforzados (para archivo muerto)	\$ 1,863.54
BM0422	Anaqueles metalicos de 2.20 con 6 entrepaños de 45 x 85 reforzados (para archivo muerto)	\$ 1,863.54
BM0423	Anaqueles metalicos de 2.20 con 6 entrepaños de 45 x 85 reforzados (para archivo muerto)	\$ 1,863.54
BM0424	Anaqueles metalicos de 2.20 con 6 entrepaños de 45 x 85 reforzados (para archivo muerto)	\$ 1,863.54
BM0425	Anaqueles metalicos de 2.20 con 6 entrepaños de 45 x 85 reforzados (para archivo muerto)	\$ 1,863.54
BM0426	Anaqueles metalicos de 2.20 con 6 entrepaños de 45 x 85 reforzados (para archivo muerto)	\$ 1,863.54
BM0427	Aportación extraordinaria para el sostenimiento del INDETEC, recibida en los términos de la fracción II del artículo 19 de la ley de coordinación fiscal, en ocasión a la instrumentación del sistema automatizado de administración y contabilidad gubernamental SAACG.NET.(LICENCIA)	\$ -
BM0428	Sistema de Audio con USB Bluetooth Subwoofer y 2 Satélites tipo lineal C Atril	\$ 6,196.59
BM0429	Licencia Lenovo Microsoft Windows Server 2019 Standart	\$ -
BM0430	Licencia Office Standart 2019 OLP NL GOV	\$ -
BM0431	Licencia SQLSvrStd 2019 OLP NL Gov	\$ -
BM0432	"NG211CSEA XG 210 EnterpriseGuard with enhanced support - 12 MOS" (Renovación Licencia Sophos XG210)	\$ 5,223.57
BM0433	Ilustrator for teams 65304053ba01a12 team licensing subscription new-0 multiple platforms suscripción 12 meses	\$ 4,580.68

Cuenta Pública 2020
Relación de Bienes Muebles que integran el Patrimonio
Al 31 de diciembre de 2020
(pesos)

Ente Público: Secretaría Ejecutiva del Sistema Estatal Anticorrupción de Yucatán

Código	Descripción del Bien Mueble	Valor en Histórico
BM0434	photoshop for teams 65304040ba01a12 team licensing subscription new-0 multiple platforms suscripción 12 meses	\$ 4,580.69
BM0435	Cámara logitech modelo C922 1920 x 1080 Pixeles	\$ 816.21
BM0436	Computadora portátil marca DELL Latitude 5400 14" CI5/8GB/256SSD NO DVD/WIN10 PRO/NEGRO	\$ 19,094.34
BM0437	Licencia Microsoft Visio standard D86-05822 201 9 para 1 pc descargable	\$ 7,702.37
BM0438	Licencia Microsoft Visio standard D86-05822 201 9 para 1 pc descargable	\$ 7,701.94
BM0439	Computadora portátil marca DELL Latitude 5410 14" I5/8GB/256GB W10P	\$ 24,644.64
BM0440	Computadora portátil marca DELL Latitude 5410 14" I5/8GB/256GB W10P	\$ 24,644.64
BM0441	Smart-ups a pc srt2200va 120v 60hz 3hz (suministro e instalación de smart-ups)	\$ 36,264.54
BM0442	Switch cisco conmu. Ethern 48pts gesti. (suministro e instalación de switch cisco)	\$ 22,333.94
BM0443	NAS Synology 4 bahias rack 1ur hs 64 tb	\$ 27,121.57
BM0444	Software Flipsnack Profesional (Revista Digital SESEAY)	\$ 8,826.91
444		\$ 1,455,008.86

Bajo protesta de decir verdad declaramos que los Estados Financieros y sus notas son razonablemente correctos y responsabilidad del emisor.

Cuenta Pública 2020
Indicadores de Resultados
Al 31 de diciembre de 2020
(Pesos)

Ente Público: Secretaría Ejecutiva del Sistema Estatal Anticorrupción de Yucatán.

Ejercicio	Fecha de inicio del periodo que se informa	Fecha de término del periodo que se informa	Nombre del programa o concepto al que corresponde el indicador	Objetivo institucional	Nombre(s) de los indicador(es)	Dimensión(es) a medir	Definición del indicador	Método de cálculo con variables de la fórmula	Unidad de medida	Frecuencia de medición	Línea base	Metas programadas	Metas ajustadas que existan, en su caso	Avance de metas	Sentido del indicador (catálogo)	Fuente de información	Área(s) responsable(s) que genera(n), posee(n), publica(n) y actualiza(n) la información	Fecha de validación	Fecha de actualización	Nota
2020	01/01/2020	31/12/2020	Prevención y Sanción de Actos de Corrupción	Disminuir la incidencia de la corrupción en la Administración Pública Estatal.	Porcentaje de recomendaciones públicas no vinculantes dirigidas a entidades públicas.	EFICIENCIA	Este indicador pretende la medición del Porcentaje de recomendaciones públicas no vinculantes dirigidas a entidades públicas para Disminuir la incidencia de la corrupción en la Administración Pública Estatal.	Total de recomendaciones públicas no vinculantes aceptadas / Total de recomendaciones públicas no vinculantes emitidas * 100	Recomendaciones	trimestral	100%	5	0	1	Ascendente	Reporte de Recomendaciones	Dirección de Análisis, Prevención y Políticas Públicas	Fecha de carga SIPO	31/12/2020	Se realizó una recomendación, esta se encuentra en proceso de revisión documental en la dirección
2020	01/01/2020	31/12/2020	Prevención y Sanción de Actos de Corrupción	Disminuir la incidencia de la corrupción en la Administración Pública Estatal.	Porcentaje de eventos para captación de insumos de la ciudadanía	EFICIENCIA	Este indicador pretende la medición del Porcentaje de eventos para captación de insumos de la ciudadanía para. Disminuir la incidencia de la corrupción en la Administración Pública Estatal.	Total de eventos realizados / Total eventos enfocados a la captación de insumos programados * 100	Eventos	trimestral	50%	0	0	4	Ascendente	Despacho del Secretario	Dirección de Análisis, Prevención y Políticas Públicas	Fecha de carga SIPO	31/12/2020	
2020	01/01/2020	31/12/2020	Prevención y Sanción de Actos de Corrupción	Disminuir la incidencia de la corrupción en la Administración Pública Estatal.	Porcentaje de recomendaciones emitidas	EFICIENCIA	Este indicador pretende la medición del Porcentaje de recomendaciones emitidas para Disminuir la incidencia de la corrupción en la Administración Pública Estatal.	Total de diagnósticos integrados para recomendaciones programados / Total de recomendaciones emitidas * 100	Diagnósticos, Recomendaciones	trimestral	100%	5	0	0	Ascendente	Reporte de diagnósticos / Reporte recomendaciones	Dirección de Análisis, Prevención y Políticas Públicas	Fecha de carga SIPO	31/12/2020	A la fecha del informe se integraron 3 diagnósticos y se realizó una recomendación que ésta se encuentra en proceso de revisión documental en la dirección
2020	01/01/2020	31/12/2020	Prevención y sanción de actos de corrupción	Disminuir la incidencia de la corrupción en la Administración Pública Estatal.	Porcentaje de quejas concluidas con informe de posible hecho de corrupción y/o faltas administrativas	EFICIENCIA	Este indicador pretende la medición del porcentaje de quejas concluidas con informe de posibles hechos de corrupción y/o faltas administrativas para disminuir la incidencia de la corrupción en la Administración Pública Estatal.	Total de quejas con probables hechos de corrupción y/o faltas administrativas determinadas/ total de quejas con probables hechos de corrupción y/o faltas administrativas concluidas * 100	Quejas / quejas concluidas	Trimestral	0	20	0	2	Ascendente	Reporte de quejas	Dirección Jurídica	Fecha de carga SIPO	31/12/2020	
2020	01/01/2020	31/12/2020	Prevención y sanción de actos de corrupción	Disminuir la incidencia de la corrupción en la Administración Pública Estatal.	Porcentaje de eventos de difusión del mecanismo de queja	EFICIENCIA	Este indicador pretende la medición del porcentaje de eventos de difusión del mecanismo de queja, implementados por la Secretaría Ejecutiva del Sistema Estatal Anticorrupción de Yucatán para disminuir la incidencia de la corrupción en la Administración Pública Estatal.	Total de eventos enfocados a difundir el mecanismo de queja realizados/ total de eventos enfocados a difundir el mecanismo de quejas programados * 100	Eventos programados/ entre eventos realizados	Trimestral	100%	5	0	5	Ascendente	Reporte de eventos de difusión del mecanismo de queja	Dirección Jurídica	Fecha de carga SIPO	31/12/2020	Derivado de la contingencia, se reprogramaron las actividades y se desarrollarán en el segundo semestre del año.
2020	01/01/2020	31/12/2020	Prevención y sanción de actos de corrupción	Disminuir la incidencia de la corrupción en la Administración Pública Estatal.	Porcentaje de atención de ciudadanía	EFICIENCIA	Este indicador pretende la medición del porcentaje de ciudadanos que fueron atendidos y orientados para tramitar una queja o algún otro requerimiento para disminuir la incidencia de la corrupción en la Administración Pública Estatal.	Total de atenciones ciudadanas / total de quejas iniciadas * 100	Solicitudes / quejas tramitadas	Trimestral	70%	32	0	23	Ascendente	Reporte de atención ciudadana	Dirección Jurídica	Fecha de carga SIPO	31/12/2020	
2020	01/01/2020	31/12/2020	Prevención y Sanción de Actos de Corrupción	Disminuir la incidencia de la corrupción en la Administración Pública Estatal.	Porcentaje de instituciones y dependencias que recibieron capacitación	EFICIENCIA	Este indicador pretende la medición del Porcentaje de instituciones y dependencias que recibieron capacitación para Disminuir la incidencia de la corrupción en la Administración Pública Estatal.	Total capacitaciones a instituciones o entidades realizadas / Total de instituciones y dependencias que solicitaron capacitación * 100	Capacitaciones / Entes o entidades	trimestral	100%	30	0	27	Ascendente	Despacho del Secretario	Dirección de Análisis, Prevención y Políticas Públicas	Fecha de carga SIPO	31/12/2020	
2020	01/01/2020	31/12/2020	Prevención y Sanción de Actos de Corrupción	Disminuir la incidencia de la corrupción en la Administración Pública Estatal.	Porcentaje de programas de capacitación generados elaborados	EFICIENCIA	Este indicador pretende la medición del Porcentaje de programas de capacitación generados elaborados para Disminuir la incidencia de la corrupción en la Administración Pública Estatal.	Total de programas de capacitación ejecutados / Total de programas de capacitación programados * 100	Programas de Capacitación realizados y programados	trimestral	NA	5	0	8	Ascendente	Despacho del Secretario	Dirección de Análisis, Prevención y Políticas Públicas	Fecha de carga SIPO	31/12/2020	
2020	01/01/2020	31/12/2020	Prevención y Sanción de Actos de Corrupción	Disminuir la incidencia de la corrupción en la Administración Pública Estatal.	Porcentaje capacitación realizadas	EFICIENCIA	Este indicador pretende la medición del Porcentaje de capacitación realizadas para Disminuir la incidencia de la corrupción en la Administración Pública Estatal.	Total de cumplimiento programa anual de capacitación / Total del programa de capacitación realizado * 100	Programa Anual	trimestral	100%	30	0	15	Ascendente	Despacho del Secretario	Dirección de Análisis, Prevención y Políticas Públicas	Fecha de carga SIPO	31/12/2020	
2020	01/01/2020	31/12/2020	Prevención y Sanción de Actos de Corrupción	Disminuir la incidencia de la corrupción en la Administración Pública Estatal.	Porcentaje de convenios firmados con instituciones de la sociedad civil	EFICIENCIA	Este indicador evalúa el avance los convenios de colaboración firmados con instituciones de la sociedad civil	Total de convenios de colaboración firmados/Total de Convenios de colaboración programados * 100	Convenios	trimestral	100%	6	0	6	Ascendente	Reporte de convenios de colaboración	Dirección de Vinculación Interinstitucional	Fecha de carga SIPO	31/12/2020	Es importante señalar que se tienen suspendidos los eventos presenciales derivado de la pandemia por COVID-19. Los dos convenios realizados son los siguientes: Universidad Oxkutzcab (10 enero 2020) y Universidad Marista (4 marzo 2020)

A 2

Ejercicio	Fecha de inicio del periodo que se informa	Fecha de término del periodo que se informa	Nombre del programa o concepto al que corresponde el indicador	Objetivo Institucional	Nombre(s) del(os) indicador(es)	Dimensión(es) a medir	Definición del indicador	Método de cálculo con variables de la fórmula	Unidad de medida	Frecuencia de medición	Línea base	Metas programadas	Metas ajustadas que existan, en su caso	Avance de metas	Sentido del indicador (catálogo)	Fuente de información	Área(s) responsable(s) que genera(n), posee(n), publica(n) y actualiza(n) la información	Fecha de validación	Fecha de actualización	Nota
2020	01/01/2020	31/12/2020	Prevención y Sanción de Actos de Corrupción	Disminuir la incidencia de la corrupción en la Administración Pública Estatal	Porcentaje de cumplimiento del programa de trabajo de implementación de comités estudiantiles anticorrupción	EFICIENCIA	Este indicador evalúa el cumplimiento del programa de trabajo de implementación de comités estudiantiles en las universidades mediante los convenios de colaboración	Total de cumplimiento programa anual de implementación comités estudiantiles/Total de convenios de colaboración firmados *100	Comités estudiantiles	trimestral	0%	6	0	4	Ascendente	Reporte del programa anual de implementación comités anticorrupción	Dirección de Vinculación Interinstitucional	Fecha de carga SIPTOT	31/12/2020	
2020	01/01/2020	31/12/2020	Prevención y Sanción de Actos de Corrupción	Disminuir la incidencia de la corrupción en la Administración Pública Estatal	Porcentajes de Asistencia a eventos SESEAY	EFICIENCIA	Este indicador evalúa la asistencia a los eventos SESEAY en comparativo al nivel de asistencia convocados.	Total de asistentes a los eventos/Total de personas convocadas a los eventos *100	Asistencia	trimestral	75.02%	130	0	2401	Ascendente	Reporte de asistencia a eventos	Dirección de Vinculación Interinstitucional	Fecha de carga SIPTOT	31/12/2020	Se realiza ajuste de acuerdo a eventos llevados a cabo. Es importante señalar que se tiene en general suspendidos los eventos de manera física derivado de la pandemia por COVID-19, sin embargo, se ha avanzado las reuniones vía plataformas digitales como zoom y microsoft teams. En este caso se han impartido diversas reuniones enfocadas a "Hablemos de Corrupción", semana anticorrupción reuniones derivadas de firmas de convenios (Universidad Oaxtepec, UTM, Coordinadores INDERM, Instituto Tecnológico Tzimin.
2020	01/01/2020	31/12/2020	Prevención y Sanción de Actos de Corrupción	Disminuir la incidencia de la corrupción en la Administración Pública Estatal	Porcentaje de participación de los municipios en la instalación del subcomité de fiscalización	EFICIENCIA	Este indicador pretende la medición del Porcentaje de participación de los municipios en la instalación del subcomité de fiscalización para Disminuir la incidencia de la corrupción en la Administración Pública Estatal.	Total de Comités Municipales de Fiscalización instalados / total de Municipios en Yucatán susceptibles para Instalar Comités Municipales de Fiscalización	Comités, Municipios	trimestral	NA	30	0	0	Ascendente	Despacho del Secretario	Dirección de Análisis, Prevención y Políticas Públicas	Fecha de carga SIPTOT	31/12/2020	Se encuentra en ceros derivado de que en la tercera Sesión del Comité Coordinador de fecha cinco de noviembre del 2019, en el acuerdo ACT CC-SESEAY/05/11/2019.03 se elimina el programa para el ejercicio fiscal 2020.
2020	01/01/2020	31/12/2020	Prevención y Sanción de Actos de Corrupción	Disminuir la incidencia de la corrupción en la Administración Pública Estatal	Porcentaje de avance de la integración de los programas de trabajo del subcomité de fiscalización con los municipios	EFICIENCIA	Este indicador pretende la medición del Porcentaje del avance de la integración de los programas de trabajo del subcomité de fiscalización con los municipios para Disminuir la incidencia de la corrupción en la Administración Pública Estatal.	Total de Programas de trabajo / Total cumplimiento del programa anual de trabajo * 100	Programa anual	trimestral	NA	1	0	0	Ascendente	Despacho del Secretario	Dirección de Análisis, Prevención y Políticas Públicas	Fecha de carga SIPTOT	31/12/2020	Se encuentra en ceros derivado de que en la tercera Sesión del Comité Coordinador de fecha cinco de noviembre del 2019, en el acuerdo ACT CC-SESEAY/05/11/2019.03 se elimina el programa para el ejercicio fiscal 2020.
2020	01/01/2020	31/12/2020	Prevención y Sanción de Actos de Corrupción	Disminuir la incidencia de la corrupción en la Administración Pública Estatal	Porcentaje de avance de las sesiones de trabajo de los municipios integrantes del subcomité de fiscalización.	EFICIENCIA	Este indicador pretende la medición del Porcentaje de avance de las sesiones de trabajo de los municipios integrantes del subcomité de fiscalización para Disminuir la incidencia de la corrupción en la Administración Pública Estatal.	Total de de sesiones de trabajo realizadas / Total de municipios que integran el subcomité de fiscalización *100	reporte, Municipios	trimestral	NA	11	0	0	Ascendente	Despacho del Secretario	Dirección de Análisis, Prevención y Políticas Públicas	Fecha de carga SIPTOT	31/12/2020	Se encuentra en ceros derivado de que en la tercera Sesión del Comité Coordinador de fecha cinco de noviembre del 2019, en el acuerdo ACT CC-SESEAY/05/11/2019.03 se elimina el programa para el ejercicio fiscal 2020.
2020	01/01/2020	31/12/2020	Prevención y Sanción de Actos de Corrupción	Disminuir la incidencia de la corrupción en la Administración Pública Estatal	Porcentaje de avance de la instalación de la plataforma digital estatal	EFICIENCIA	Este indicador evalúa el avance de las actividades encaminadas a la integración de la plataforma digital estatal en relación a la homologación de información, procesos y datos de cada ente o entidad local.	Total de actividades realizadas/ Total de actividades programadas *100	Sistema implementado	trimestral	NA	6	0	2	Ascendente	Reporte Implementación del sistema	Dirección de Vinculación Interinstitucional	Fecha de carga SIPTOT	31/12/2020	En este indicador se consideran los 6 módulos de la plataforma digital y el avance que se realizara respecto de la incorporación de los mismos. Se ha avanzado con el sistema S2 Y S3
2020	01/01/2020	31/12/2020	Prevención y Sanción de Actos de Corrupción	Disminuir la incidencia de la corrupción en la Administración Pública Estatal	Porcentaje de avance de los programas de trabajo de la instalación de la plataforma digital estatal	EFICIENCIA	Este indicador evalúa el avance de las actividades de los programas de trabajo realizadas	Total de Programas de trabajo instalados/Total cumplimiento del programa anual de trabajo instalación plataforma *100	Programas de trabajo	trimestral	NA	1	0	1	Ascendente	Reporte de avance de los programas de trabajo	Dirección de Vinculación Interinstitucional	Fecha de carga SIPTOT	31/12/2020	El avance que se reporta se genera sobre la base de 4 pasos para la instalación, Planeación, Ejecución, Instalación, Validación y Aceptación y Liberación, los cuales alcanzan un porcentaje de manera individual de acuerdo a las actividades realizadas. Por lo que respecta al programa de trabajo (Desarrollo e Implementación inicial de los módulos), así como el requerimiento del factor humano, asignando los perfiles de puestos operativos deseados con el fin de dar el cumplimiento para las actividades del componente nuevo (CGA1 y CGA2), son los elementos que se requieren para dar paso a la integración del programa de trabajo.
2020	01/01/2020	31/12/2020	Prevención y Sanción de Actos de Corrupción	Disminuir la incidencia de la corrupción en la Administración Pública Estatal	Porcentaje de avance de incorporación de entidades a la plataforma digital	EFICIENCIA	Este indicador evalúa el avance en la adhesión de entidades y entes públicos a la plataforma digital estatal	Total de entidades incorporadas a la plataforma digital estatal/Numero de entes susceptibles de incorporarse a la plataforma digital * 100	Entidades incorporadas	trimestral	NA	30	0	0	Ascendente	Reporte de avance de los programas de trabajo	Dirección de Vinculación Interinstitucional	Fecha de carga SIPTOT	31/12/2020	Por lo que respecta a las entidades incorporadas en una primera etapa se identifican a las entidades pertenecientes al Comité Coordinador.

Bajo protesta de decir verdad declaramos que los Estados Financieros y sus Notas son razonablemente correctos y responsabilidad del emisor.

