

**Cuenta Pública 2019**  
**Estado de Actividades**  
**Del 1o. de Enero al 30 de Junio de 2019**  
**(Pesos)**

**Ente Público: SECRETARÍA EJECUTIVA DEL SISTEMA ESTATAL ANTICORRUPCIÓN**

Concepto	2019	2018	Concepto	2019	2018
<b>Ingresos y Otros Beneficios</b>			<b>Gastos y Otras Perdidas</b>		
<b>Ingresos de Gestión</b>	<b>\$0.00</b>	<b>\$0.00</b>	<b>Gastos de Funcionamiento</b>	<b>\$8,110,751.43</b>	<b>\$0.00</b>
Impuestos	\$0.00	\$0.00	Servicios Personales	\$5,473,005.83	\$0.00
Cuotas y Aportaciones de Seguridad Social	\$0.00	\$0.00	Materiales y Suministros	\$177,453.77	\$0.00
Contribuciones de Mejoras	\$0.00	\$0.00	Servicios Generales	\$2,460,291.83	\$0.00
Derechos	\$0.00	\$0.00	<b>Transferencias, Asignaciones, Subsidios y Otras Ayudas</b>	<b>\$0.00</b>	<b>\$0.00</b>
Productos	\$0.00	\$0.00	Transferencias Internas y Asignaciones al Sector Público	\$0.00	\$0.00
Aprovechamientos	\$0.00	\$0.00	Transferencias al Resto del Sector Público	\$0.00	\$0.00
Ingresos por Venta de Bienes y Servicios	\$0.00	\$0.00	Subsidios y Subvenciones	\$0.00	\$0.00
<b>Participaciones, Aportaciones, Convenios, Incentivos Derivados de la Colaboración Fiscal, Fondos Distintos de Aportaciones, Transferencias, Asignaciones, Subsidios y Subvenciones, y Pensiones y Jubilaciones</b>	<b>\$9,155,115.00</b>	<b>\$0.00</b>	Ayudas Sociales	\$0.00	\$0.00
Participaciones, Aportaciones, Convenios, Incentivos Derivados de la Colaboración Fiscal y Fondos Distintos de Aportaciones	\$0.00	\$0.00	Pensiones y Jubilaciones	\$0.00	\$0.00
Transferencias, Asignaciones, Subsidios y Subvenciones, y Pensiones y Jubilaciones	\$9,155,115.00	\$0.00	Transferencias a Fideicomisos, Mandatos y Contratos Análogos	\$0.00	\$0.00
<b>Otros Ingresos y Beneficios</b>	<b>\$0.02</b>	<b>\$0.00</b>	Transferencias a la Seguridad Social	\$0.00	\$0.00
Ingresos Financieros	\$0.00	\$0.00	Donativos	\$0.00	\$0.00
Incremento por Variación de Inventarios	\$0.00	\$0.00	Transferencias al Exterior	\$0.00	\$0.00
Disminución del Exceso de Estimaciones por Pérdida o Deterioro u Obsolescencia	\$0.00	\$0.00	<b>Participaciones y Aportaciones</b>	<b>\$0.00</b>	<b>\$0.00</b>
Disminución del Exceso de Provisiones	\$0.00	\$0.00	Participaciones	\$0.00	\$0.00
Otros Ingresos y Beneficios Varios	\$0.02	\$0.00	Aportaciones	\$0.00	\$0.00
<b>Total Ingresos y Otros Beneficios</b>	<b>\$9,155,115.02</b>	<b>\$0.00</b>	Convenios	\$0.00	\$0.00
			<b>Intereses, Comisiones y Otros Gastos de la Deuda Pública</b>	<b>\$0.00</b>	<b>\$0.00</b>
			Intereses de la Deuda Pública	\$0.00	\$0.00
			Comisiones de la Deuda Pública	\$0.00	\$0.00
			Gastos de la Deuda Pública	\$0.00	\$0.00
			Costo por Coberturas	\$0.00	\$0.00
			Apoyos Financieros	\$0.00	\$0.00
			<b>Otros Gastos y Pérdidas Extraordinarias</b>	<b>\$252,445.90</b>	<b>\$0.00</b>
			Estimaciones, Depreciaciones, Deterioros, Obsolescencia y Amortizaciones	\$252,445.90	\$0.00
			Provisiones	\$0.00	\$0.00
			Disminución de Inventarios	\$0.00	\$0.00
			Aumento por Insuficiencia de Estimaciones por Pérdida o Deterioro u Obsolescencia	\$0.00	\$0.00
			Aumento por Insuficiencia de Provisiones	\$0.00	\$0.00
			Otros Gastos	\$0.00	\$0.00
			<b>Inversión Pública</b>	<b>\$0.00</b>	<b>\$0.00</b>
			Inversión Pública No Capitalizable	\$0.00	\$0.00
			<b>Total Gastos y Otras Pérdidas</b>	<b>\$8,363,197.33</b>	<b>\$0.00</b>
			<b>Resultado del Ejercicio (Ahorro / Desahorro)</b>	<b>\$791,917.69</b>	<b>\$0.00</b>

Bajo protesta de decir verdad declaramos que los Estados Financieros y sus Notas son razonablemente correctos y responsabilidad del emisor.

**Cuenta Pública 2019**  
**Estado de Situación Financiera**  
**Al 30 de Junio de 2019**  
**(Pesos)**

**Ente Público: SECRETARÍA EJECUTIVA DEL SISTEMA ESTATAL ANTICORRUPCIÓN**

Concepto	2019	2018	Concepto	2019	2018
<b>Activo</b>			<b>Pasivo</b>		
<b>Activo Circulante</b>			<b>Pasivo Circulante</b>		
Efectivo y Equivalentes	\$1,406,730.38	\$0.00	Cuentas por Pagar a Corto Plazo	\$399,933.68	\$0.00
Derechos a Recibir Efectivo o Equivalentes	\$0.00	\$0.00	Documentos por Pagar a Corto Plazo	\$0.00	\$0.00
Derechos a Recibir Bienes o Servicios	\$0.00	\$0.00	Porción a Corto Plazo de la Deuda Pública a Largo Plazo	\$0.00	\$0.00
Inventarios	\$0.00	\$0.00	Titulos y Valores a Corto Plazo	\$0.00	\$0.00
Almacenes	\$0.00	\$0.00	Pasivos Diferidos a Corto Plazo	\$0.00	\$0.00
			Fondos y Bienes de Terceros en Garantía Y/O Administración a Corto Plazo	\$0.00	\$0.00
Estimación por Pérdida o Deterioro de Activos Circulantes	\$0.00	\$0.00	Provisiones a Corto Plazo	\$0.00	\$0.00
Otros Activos Circulantes	\$0.00	\$0.00	Otros Pasivos a Corto Plazo	\$32,431.04	\$0.00
<b>Total Activo Circulante</b>	<b>\$1,406,730.38</b>	<b>\$0.00</b>	<b>Total Pasivo Circulante</b>	<b>\$432,364.72</b>	<b>\$0.00</b>
<b>Activo No Circulante</b>			<b>Pasivo No Circulante</b>		
Inversiones Financieras a Largo Plazo	\$0.00	\$0.00	Cuentas por Pagar a Largo Plazo	\$0.00	\$0.00
Derechos a Recibir Efectivo o Equivalentes a Largo Plazo	\$0.00	\$0.00	Documentos por Pagar a Largo Plazo	\$0.00	\$0.00
Bienes Inmuebles, Infraestructura y Construcciones en Proceso	\$0.00	\$0.00	Deuda Pública a Largo Plazo	\$0.00	\$0.00
Bienes Muebles	\$2,124,627.76	\$0.00	Pasivos Diferidos a Largo Plazo	\$0.00	\$0.00
Activos Intangibles	\$42,117.28	\$0.00	Fondos y Bienes de Terceros en Garantía Y/O en Administración a Largo Plazo	\$0.00	\$0.00
			Provisiones a Largo Plazo	\$0.00	\$0.00
Depreciación, Deterioro y Amortización Acumulada de Bienes	-\$252,445.90	\$0.00	<b>Total Pasivo No Circulante</b>	<b>\$0.00</b>	<b>\$0.00</b>
Activos Diferidos	\$0.00	\$0.00	<b>Total Pasivo</b>	<b>\$432,364.72</b>	<b>\$0.00</b>
Estimación por Pérdida o Deterioro de Activos No Circulantes	\$0.00	\$0.00	<b>Hacienda Pública / Patrimonio</b>		
Otros Activos No Circulantes	\$0.00	\$0.00	<b>Hacienda Pública / Patrimonio Contribuido</b>	<b>\$0.00</b>	<b>\$0.00</b>
<b>Total Activo No Circulante</b>	<b>\$1,914,299.14</b>	<b>\$0.00</b>	Aportaciones	\$0.00	\$0.00
<b>Total Activo</b>	<b>\$3,321,029.52</b>	<b>\$0.00</b>	Donaciones de Capital	\$0.00	\$0.00
			Actualización de la Hacienda Pública/Patrimonio	\$0.00	\$0.00
			<b>Hacienda Pública / Patrimonio Generado</b>	<b>\$2,888,664.80</b>	<b>\$0.00</b>
			Resultados del Ejercicio (Ahorro / Desahorro)	\$791,917.69	\$0.00
			Resultados de Ejercicios Anteriores	\$2,096,747.11	\$0.00
			Revalúos	\$0.00	\$0.00
			Reservas	\$0.00	\$0.00
			Rectificaciones de Resultados de Ejercicios Anteriores	\$0.00	\$0.00
			<b>Exceso o Insuficiencia en la Actualización de la Hacienda Pública/Patrimonio</b>	<b>\$0.00</b>	<b>\$0.00</b>
			Resultado por Posición Monetaria	\$0.00	\$0.00
			Resultado por Tenencia de Activos No Monetarios	\$0.00	\$0.00
			<b>Total Hacienda Pública / Patrimonio</b>	<b>\$2,888,664.80</b>	<b>\$0.00</b>
			<b>Total Pasivo y Hacienda Pública / Patrimonio</b>	<b>\$3,321,029.52</b>	<b>\$0.00</b>

Bajo protesta de decir verdad declaramos que los Estados Financieros y sus Notas son razonablemente correctos y responsabilidad del emisor.

**Cuenta Pública 2019**  
**Estado de Flujo de Efectivo**  
**Del 1o. de Enero al 30 de Junio de 2019**  
**(Pesos)**

**Ente Público: SECRETARÍA EJECUTIVA DEL SISTEMA ESTATAL ANTICORRUPCIÓN**

Concepto	2019	2018	Concepto	2019	2018
<b>Flujos de Efectivo de Las Actividades de Operación</b>			<b>Flujos de Efectivo de Las Actividades de Inversión</b>		
<b>Origen</b>	<b>\$9,155,115.00</b>	<b>\$0.00</b>	<b>Origen</b>	<b>\$0.00</b>	<b>\$0.00</b>
Impuestos	\$0.00	\$0.00	Bienes Inmuebles, Infraestructura y Construcciones en Proceso	\$0.00	\$0.00
Cuotas y Aportaciones de Seguridad Social	\$0.00	\$0.00	Bienes Muebles	\$0.00	\$0.00
Contribuciones de Mejoras	\$0.00	\$0.00	Otros Orígenes de Inversión	\$0.00	\$0.00
Derechos	\$0.00	\$0.00	<b>Aplicación</b>	<b>\$69,998.72</b>	<b>\$0.00</b>
Productos	\$0.00	\$0.00	Bienes Inmuebles, Infraestructura y Construcciones en Proceso	\$0.00	\$0.00
Aprovechamientos	\$0.00	\$0.00	Bienes Muebles	\$67,888.68	\$0.00
Ingresos por Venta de Bienes y Servicios	\$0.00	\$0.00	Otras Aplicaciones de Inversión	\$2,110.04	\$0.00
Participaciones y Aportaciones, Convenios, Incentivos Derivados de la Colaboración Fiscal y Fondos Distintos de Aportaciones	\$0.00	\$0.00	<b>Flujos Netos de Efectivo por Actividades de Inversión</b>	<b>-\$69,998.72</b>	<b>\$0.00</b>
Transferencias, Asignaciones, Subsidios y Subvenciones, y Pensiones y Jubilaciones	\$9,155,115.00	\$0.00	<b>Flujos de Efectivo de Las Actividades de Financiamiento</b>		
Otros Orígenes de Operación	\$0.00	\$0.00	<b>Origen</b>	<b>\$0.00</b>	<b>\$0.00</b>
<b>Aplicación</b>	<b>\$7,966,571.42</b>	<b>\$0.00</b>	Endeudamiento Neto	<b>\$0.00</b>	<b>\$0.00</b>
Servicios Personales	\$5,327,674.88	\$0.00	Interno	\$0.00	\$0.00
Materiales y Suministros	\$177,453.77	\$0.00	Externo	\$0.00	\$0.00
Servicios Generales	\$2,422,351.97	\$0.00	Otros Orígenes de Financiamiento	\$0.00	\$0.00
Transferencias Internas y Asignaciones al Sector Público	\$0.00	\$0.00	<b>Aplicación</b>	<b>\$0.00</b>	<b>\$0.00</b>
Transferencias al Resto del Sector Público	\$0.00	\$0.00	Servicios de la Deuda	<b>\$0.00</b>	<b>\$0.00</b>
Subsidios y Subvenciones	\$0.00	\$0.00	Interno	\$0.00	\$0.00
Ayudas Sociales	\$0.00	\$0.00	Externo	\$0.00	\$0.00
Pensiones y Jubilaciones	\$0.00	\$0.00	Otras Aplicaciones de Financiamiento	\$0.00	\$0.00
Transferencias a Fideicomisos, Mandatos y Contratos Análogos	\$0.00	\$0.00	<b>Flujos Netos de Efectivo por Actividades de Financiamiento</b>	<b>\$0.00</b>	<b>\$0.00</b>
Transferencias a la Seguridad Social	\$0.00	\$0.00	<b>Incremento/Disminución Neta en el Efectivo y Equivalentes al Efectivo</b>	<b>\$1,118,544.86</b>	<b>\$0.00</b>
Donativos	\$0.00	\$0.00	<b>Efectivo y Equivalentes al Efectivo al Inicio del Ejercicio</b>	<b>\$288,185.52</b>	<b>\$0.00</b>
Transferencias al Exterior	\$0.00	\$0.00	<b>Efectivo y Equivalentes al Efectivo al Final del Ejercicio</b>	<b>\$1,406,730.38</b>	<b>\$0.00</b>
Participaciones	\$0.00	\$0.00			
Aportaciones	\$0.00	\$0.00			
Convenios	\$0.00	\$0.00			
Otras Aplicaciones de Operación	\$39,090.80	\$0.00			
<b>Flujos Netos de Efectivo por Actividades de Operación</b>	<b>\$1,188,543.58</b>	<b>\$0.00</b>			

Bajo protesta de decir verdad declaramos que los Estados Financieros y sus Notas son razonablemente correctos y responsabilidad del emisor.

**Cuenta Pública 2019**  
**Estado de Cambios en la Situación Financiera**  
**Del 1o. de Enero al 30 de Junio de 2019**  
**(Pesos)**

**Ente Público: SECRETARÍA EJECUTIVA DEL SISTEMA ESTATAL ANTICORRUPCIÓN**

Concepto	Origen	Aplicación	Concepto	Origen	Aplicación
<b>Activo</b>	<b>\$252,445.90</b>	<b>\$1,188,543.58</b>	<b>Pasivo</b>	<b>\$172,149.58</b>	<b>\$27,969.59</b>
<b>Activo Circulante</b>	<b>\$0.00</b>	<b>\$1,118,544.86</b>	<b>Pasivo Circulante</b>	<b>\$172,149.58</b>	<b>\$27,969.59</b>
Efectivo y Equivalentes	\$0.00	\$1,118,544.86	Cuentas por Pagar a Corto Plazo	\$172,149.58	\$0.00
Derechos a Recibir Efectivo o Equivalentes	\$0.00	\$0.00	Documentos por Pagar a Corto Plazo	\$0.00	\$0.00
Derechos a Recibir Bienes o Servicios	\$0.00	\$0.00	Porción a Corto Plazo de la Deuda Pública a Largo Plazo	\$0.00	\$0.00
Inventarios	\$0.00	\$0.00	Títulos y Valores a Corto Plazo	\$0.00	\$0.00
Almacenes	\$0.00	\$0.00	Pasivos Diferidos a Corto Plazo	\$0.00	\$0.00
Estimación por Pérdida o Deterioro de Activos Circulantes	\$0.00	\$0.00	Fondos y Bienes de Terceros en Garantía Y/O Administración a Corto Plazo	\$0.00	\$0.00
Otros Activos Circulantes	\$0.00	\$0.00	Provisiones a Corto Plazo	\$0.00	\$0.00
<b>Activo No Circulante</b>	<b>\$252,445.90</b>	<b>\$69,998.72</b>	Otros Pasivos a Corto Plazo	\$0.00	\$27,969.59
Inversiones Financieras a Largo Plazo	\$0.00	\$0.00	<b>Pasivo No Circulante</b>	<b>\$0.00</b>	<b>\$0.00</b>
Derechos a Recibir Efectivo o Equivalentes a Largo Plazo	\$0.00	\$0.00	Cuentas por Pagar a Largo Plazo	\$0.00	\$0.00
Bienes Inmuebles, Infraestructura y Construcciones en Proceso	\$0.00	\$0.00	Documentos por Pagar a Largo Plazo	\$0.00	\$0.00
Bienes Muebles	\$0.00	\$67,888.68	Deuda Pública a Largo Plazo	\$0.00	\$0.00
Activos Intangibles	\$0.00	\$2,110.04	Pasivos Diferidos a Largo Plazo	\$0.00	\$0.00
Depreciación, Deterioro y Amortización Acumulada de Bienes	\$252,445.90	\$0.00	Fondos y Bienes de Terceros en Garantía Y/O en Administración a Largo Plazo	\$0.00	\$0.00
Activos Diferidos	\$0.00	\$0.00	Provisiones a Largo Plazo	\$0.00	\$0.00
Estimación por Pérdida o Deterioro de Activos No Circulantes	\$0.00	\$0.00	<b>Hacienda Pública/ Patrimonio</b>	<b>\$791,917.69</b>	<b>\$0.00</b>
Otros Activos No Circulantes	\$0.00	\$0.00	<b>Hacienda Pública/Patrimonio Contribuido</b>	<b>\$0.00</b>	<b>\$0.00</b>
			Aportaciones	\$0.00	\$0.00
			Donaciones de Capital	\$0.00	\$0.00
			Actualización de la Hacienda Pública / Patrimonio	\$0.00	\$0.00
			<b>Hacienda Pública/Patrimonio Generado</b>	<b>\$791,917.69</b>	<b>\$0.00</b>
			Resultados del Ejercicio (Ahorro / Desahorro)	\$791,917.69	\$0.00
			Resultados de Ejercicios Anteriores	\$0.00	\$0.00
			Revalúos	\$0.00	\$0.00
			Reservas	\$0.00	\$0.00
			Rectificaciones de Resultados de Ejercicios Anteriores	\$0.00	\$0.00
			<b>Exceso o Insuficiencia en la Actualización de la Hacienda Pública/Patrimonio</b>	<b>\$0.00</b>	<b>\$0.00</b>
			Resultado por Posición Monetaria	\$0.00	\$0.00
			Resultado por Tenencia de Activos No Monetarios	\$0.00	\$0.00

Bajo protesta de decir verdad declaramos que los Estados Financieros y sus Notas son razonablemente correctos y responsabilidad del emisor.

**Cuenta Pública 2019**  
**Estado Analítico del Activo**  
**Del 1o. de Enero al 30 de Junio de 2019**  
**(Pesos)**

**Ente Público: SECRETARÍA EJECUTIVA DEL SISTEMA ESTATAL ANTICORRUPCIÓN**

Concepto	Saldo Inicial	Cargos del Período	Abonos del Período	Saldo Final	Variación del Período
<b>Activo</b>					
<b>Activo Circulante</b>	<b>\$288,185.52</b>	<b>\$27,717,126.80</b>	<b>\$26,598,581.94</b>	<b>\$1,406,730.38</b>	<b>\$1,118,544.86</b>
Efectivo y Equivalentes	\$288,185.52	\$27,717,126.80	\$26,598,581.94	\$1,406,730.38	\$1,118,544.86
Derechos a Recibir Efectivo o Equivalentes	\$0.00	\$0.00	\$0.00	\$0.00	\$0.00
Derechos a Recibir Bienes o Servicios	\$0.00	\$0.00	\$0.00	\$0.00	\$0.00
Inventarios	\$0.00	\$0.00	\$0.00	\$0.00	\$0.00
Almacenes	\$0.00	\$0.00	\$0.00	\$0.00	\$0.00
Estimación por Pérdida o Deterioro de Activos Circulantes	\$0.00	\$0.00	\$0.00	\$0.00	\$0.00
Otros Activos Circulantes	\$0.00	\$0.00	\$0.00	\$0.00	\$0.00
<b>Activo No Circulante</b>	<b>\$2,096,746.32</b>	<b>\$69,998.72</b>	<b>\$252,445.90</b>	<b>\$1,914,299.14</b>	<b>-\$182,447.18</b>
Inversiones Financieras a Largo Plazo	\$0.00	\$0.00	\$0.00	\$0.00	\$0.00
Derechos a Recibir Efectivo o Equivalentes a Largo Plazo	\$0.00	\$0.00	\$0.00	\$0.00	\$0.00
Bienes Inmuebles, Infraestructura y Construcciones en Proceso	\$0.00	\$0.00	\$0.00	\$0.00	\$0.00
Bienes Muebles	\$2,056,739.08	\$67,888.68	\$0.00	\$2,124,627.76	\$67,888.68
Activos Intangibles	\$40,007.24	\$2,110.04	\$0.00	\$42,117.28	\$2,110.04
Depreciación, Deterioro y Amortización Acumulada de Bienes	\$0.00	\$0.00	\$252,445.90	-\$252,445.90	-\$252,445.90
Activos Diferidos	\$0.00	\$0.00	\$0.00	\$0.00	\$0.00
Estimación por Pérdida o Deterioro de Activos No Circulantes	\$0.00	\$0.00	\$0.00	\$0.00	\$0.00
Otros Activos No Circulantes	\$0.00	\$0.00	\$0.00	\$0.00	\$0.00
<b>Total Activo</b>	<b>\$2,384,931.84</b>	<b>\$27,787,125.52</b>	<b>\$26,851,027.84</b>	<b>\$3,321,029.52</b>	<b>\$936,097.68</b>

Bajo protesta de decir verdad declaramos que los Estados Financieros y sus Notas son razonablemente correctos y responsabilidad del emisor.

**Cuenta Pública 2019**  
**Estado Analítico de la Deuda y Otros Pasivos**  
**Del 1o. de Enero al 30 de Junio de 2019**  
**(Pesos)**

**Ente Público: SECRETARÍA EJECUTIVA DEL SISTEMA ESTATAL ANTICORRUPCIÓN**

Denominación de las Deudas	Moneda de Contratación	Institución o País Acreedor	Saldo Inicial del Período	Saldo Final del Período
<b>Deuda Pública</b>				
<b>Corto Plazo</b>				
<b>Deuda Interna</b>			<b>\$0.00</b>	<b>\$0.00</b>
Instituciones de Crédito			\$0.00	\$0.00
Títulos y Valores			\$0.00	\$0.00
Arrendamientos Financieros			\$0.00	\$0.00
<b>Deuda Externa</b>			<b>\$0.00</b>	<b>\$0.00</b>
Organismos Financieros Internacionales			\$0.00	\$0.00
Deuda Bilateral			\$0.00	\$0.00
Títulos y Valores			\$0.00	\$0.00
Arrendamientos Financieros			\$0.00	\$0.00
<b>Subtotal a Corto Plazo</b>			<b>\$0.00</b>	<b>\$0.00</b>
<b>Largo Plazo</b>				
<b>Deuda Interna</b>			<b>\$0.00</b>	<b>\$0.00</b>
Instituciones de Crédito			\$0.00	\$0.00
Títulos y Valores			\$0.00	\$0.00
Arrendamientos Financieros			\$0.00	\$0.00
<b>Deuda Externa</b>			<b>\$0.00</b>	<b>\$0.00</b>
Organismos Financieros Internacionales			\$0.00	\$0.00
Deuda Bilateral			\$0.00	\$0.00
Títulos y Valores			\$0.00	\$0.00
Arrendamientos Financieros			\$0.00	\$0.00
<b>Subtotal a Largo Plazo</b>			<b>\$0.00</b>	<b>\$0.00</b>
Otros Pasivos	Peso	Mex.	\$288,184.73	\$432,364.72
<b>Total Deuda y Otros Pasivos</b>	<b>Peso</b>	<b>Mex.</b>	<b>\$288,184.73</b>	<b>\$432,364.72</b>

Bajo protesta de decir verdad declaramos que los Estados Financieros y sus Notas son razonablemente correctos y responsabilidad del emisor.

**Cuenta Pública 2019**  
**Estado de Variación en la Hacienda Pública**  
**Del 1o. de Enero al 30 de Junio de 2019**  
**(Pesos)**

**Ente Público: SECRETARÍA EJECUTIVA DEL SISTEMA ESTATAL ANTICORRUPCIÓN**

Concepto	Hacienda Pública/Patrimonio Contribuido	Hacienda Pública/Patrimonio Generado de Ejercicios Anteriores	Hacienda Pública/Patrimonio Generado del Ejercicio	Exceso o insuficiencia en la actualización de la Hacienda Pública/Patrimonio	Total
<b>Hacienda Pública / Patrimonio Contribuido Neto del Ejercicio Anterior</b>	<b>\$0.00</b>	<b>\$0.00</b>	<b>\$0.00</b>	<b>\$0.00</b>	<b>\$0.00</b>
Aportaciones	\$0.00	\$0.00	\$0.00	\$0.00	\$0.00
Donaciones de Capital	\$0.00	\$0.00	\$0.00	\$0.00	\$0.00
Actualización de la Hacienda Pública/Patrimonio	\$0.00	\$0.00	\$0.00	\$0.00	\$0.00
<b>Hacienda Pública / Patrimonio Generado Neto del Ejercicio Anterior</b>	<b>\$0.00</b>	<b>\$0.00</b>	<b>\$2,096,747.11</b>	<b>\$0.00</b>	<b>\$2,096,747.11</b>
Resultados del Ejercicio (Ahorro/Desahorro)	\$0.00	\$0.00	\$2,096,747.11	\$0.00	\$2,096,747.11
Resultados de Ejercicios Anteriores	\$0.00	\$0.00	\$0.00	\$0.00	\$0.00
Revalúos	\$0.00	\$0.00	\$0.00	\$0.00	\$0.00
Reservas	\$0.00	\$0.00	\$0.00	\$0.00	\$0.00
Rectificaciones de Resultados de Ejercicios Anteriores	\$0.00	\$0.00	\$0.00	\$0.00	\$0.00
<b>Exceso o Insuficiencia en la Actualización de la Hacienda Pública/Patrimonio Ne</b>	<b>\$0.00</b>	<b>\$0.00</b>	<b>\$0.00</b>	<b>\$0.00</b>	<b>\$0.00</b>
Resultado por Posición Monetaria	\$0.00	\$0.00	\$0.00	\$0.00	\$0.00
Resultado por Tenencia de Activos No Monetarios	\$0.00	\$0.00	\$0.00	\$0.00	\$0.00
<b>Hacienda Pública/Patrimonio Neto Final del Ejercicio Anterior</b>	<b>\$0.00</b>	<b>\$0.00</b>	<b>\$2,096,747.11</b>	<b>\$0.00</b>	<b>\$2,096,747.11</b>
<b>Cambios en la Hacienda Pública/Patrimonio Contribuido Neto del Ejercicio</b>	<b>\$0.00</b>	<b>\$0.00</b>	<b>\$0.00</b>	<b>\$0.00</b>	<b>\$0.00</b>
Aportaciones	\$0.00	\$0.00	\$0.00	\$0.00	\$0.00
Donaciones de Capital	\$0.00	\$0.00	\$0.00	\$0.00	\$0.00
Actualización de la Hacienda Pública/Patrimonio	\$0.00	\$0.00	\$0.00	\$0.00	\$0.00
<b>Variaciones de la Hacienda Pública/Patrimonio Generado Neto del Ejercicio</b>	<b>\$0.00</b>	<b>\$2,096,747.11</b>	<b>-\$1,304,829.42</b>	<b>\$0.00</b>	<b>\$791,917.69</b>
Resultados del Ejercicio (Ahorro/Desahorro)	\$0.00	\$0.00	\$791,917.69	\$0.00	\$791,917.69
Resultados de Ejercicios Anteriores	\$0.00	\$2,096,747.11	-\$2,096,747.11	\$0.00	\$0.00
Revalúos	\$0.00	\$0.00	\$0.00	\$0.00	\$0.00
Reservas	\$0.00	\$0.00	\$0.00	\$0.00	\$0.00
Rectificaciones a Resultados de Ejercicios Anteriores	\$0.00	\$0.00	\$0.00	\$0.00	\$0.00
<b>Cambios en el Exceso o Insuficiencia en la Actualización de la Hacienda Pública/</b>	<b>\$0.00</b>	<b>\$0.00</b>	<b>\$0.00</b>	<b>\$0.00</b>	<b>\$0.00</b>
Resultado por Posición Monetaria	\$0.00	\$0.00	\$0.00	\$0.00	\$0.00
Resultado por Tenencia de Activos No Monetarios	\$0.00	\$0.00	\$0.00	\$0.00	\$0.00
<b>Hacienda Pública/Patrimonio Neto Final del Ejercicio</b>	<b>\$0.00</b>	<b>\$2,096,747.11</b>	<b>\$791,917.69</b>	<b>\$0.00</b>	<b>\$2,888,664.80</b>

Bajo protesta de decir verdad declaramos que los Estados Financieros y sus Notas son razonablemente correctos y responsabilidad del emisor.

**Cuenta Pública 2019**  
**Informe de Pasivos Contingentes**  
**Al 30 de Junio de 2019**  
**(Pesos)**

**Ente Público: SECRETARÍA EJECUTIVA DEL SISTEMA ESTATAL ANTICORRUPCIÓN DE YUCATÁN**

**« NO APLICA »**

Bajo protesta de decir verdad declaramos que los Estados Financieros y sus Notas son razonablemente correctos y responsabilidad del emisor.



**Cuenta Pública 2019**

**Notas a los Estados Financieros**

**Al 30 de Junio de 2019**

**(Pesos)**

**Ente Público: SECRETARÍA EJECUTIVA DEL SISTEMA ESTATAL ANTICORRUPCIÓN DE YUCATÁN**

Con el propósito de dar cumplimiento a los artículos 44, 45, 46, 47, 49, 52, y 53 de la Ley General de Contabilidad Gubernamental, artículo 31 fracciones XXVI y XXXII del Código de Administración Pública de Yucatán y al artículo 59 fracciones XXV y XXVII del Reglamento del Código de la Administración Pública de Yucatán, La Secretaría Ejecutiva del Sistema Estatal Anticorrupción de Yucatán, ha preparado los Estados Financieros incluyendo las operaciones efectuadas al 30 de junio de 2019.

**A) NOTAS DE DESGLOCE**

**I) NOTAS AL ESTADO DE SITUACIÓN FINANCIERA.**

**ACTIVO**

**Efectivo y Equivalentes**

1.- La cuenta de bancos consiste principalmente en depósitos bancarios por los conceptos de ingresos con los que cuenta la Secretaría.

<b>CUENTA</b>	<b>INSTITUCIÓN BANCARIA</b>	<b>SALDO</b>
07291698	Banco Multiva, S.A. Institución de Banca Múltiple	779,148.00
1024249310	Banorte, S.A.	255,948.74
1024249301	Banorte, S.A.	293,193.64
<b>TOTAL</b>		<b>\$ 1,328,290.38</b>

Esta información resulta de las operaciones sobre los recursos disponibles en cuentas bancarias, del ente público.

2.- Efectivo: consiste en la disposición de efectivo utilizada para un Fondo Fijo asignado por **\$1,500.00**.

**Derechos a Recibir Efectivo y Equivalentes y Bienes y Servicios a Recibir**

**DERECHOS A RECIBIR EFECTIVO O EQUIVALENTES:** Se integra por los rubros siguientes:

Deudores Diversos Por Cobrar a Corto Plazo	-
Ingresos por Recuperar a Corto Plazo	-
Deudores por Anticipo de la Tesorería	-
Otros derechos a recibir efectivo o equivalentes	-
<b>TOTAL DERECHOS A RECIBIR EFECTIVO O EQUIVALENTES</b>	<b>-</b>

**DERECHOS A RECIBIR BIENES O SERVICIOS:** Se integra por los rubros siguientes:

Anticipo a proveedores por adquisición de bienes y servicios	76,940.00
<b>TOTAL DERECHOS A RECIBIR BIENES O SERVICIOS</b>	<b>76,940.00</b>

**Bienes Disponibles para su Transformación o Consumo (Inventarios)**

3.- La Secretaría Ejecutiva del Sistema Estatal Anticorrupción de Yucatán no realiza ningún proceso de transformación y/o elaboración de bienes.

4.- La Secretaría Ejecutiva del Sistema Estatal Anticorrupción de Yucatán no realiza registro en la cuenta de almacén no tiene bienes en inventarios.

5.- La Secretaría Ejecutiva del Sistema Estatal Anticorrupción de Yucatán no cuenta con Inversiones Financieras.

6.- El saldo del rubro Bienes muebles e inmuebles que figura en el Estado de situación financiera, se integra como sigue:

**BIENES INMUEBLES, INFRAESTRUCTURA Y CONSTRUCCIONES EN PROCESO:**

	<b>Importe</b>	<b>Depreciación del mes</b>	<b>Depreciación Acumulada</b>
Terrenos	-	-	-
Edificios	-	-	-
<b>TOTAL BIENES INMUEBLES, INFRAESTRUCTURA Y</b>	<b>-</b>		

**CONSTRUCCIONES EN PROCESO:**

<b>BIENES MUEBLES:</b>	<b>Importe</b>	<b>Depreciación del mes</b>	<b>Depreciación Acumulada</b>
Mobiliario y Equipo de Administración	1,382,962.09	25,051.46	164,882.40
Mobiliario y Equipo Educativo y Recreativo	106,487.63	2,580.16	16,817.46
Equipo Médico y de Laboratorio	-	-	-
Equipo de Transporte	385,200.00	6,420.00	38,520.00
Equipo de Seguridad	-	-	-
Maquinaria y Otros Equipos	249,978.04	2,083.15	11,237.48

Colecciones, obras de arte y objetos de valor	-	-	-
Activos Biológicos	-	-	-
<b>TOTAL BIENES MUEBLES:</b>	<b>\$ 2,124,627.76</b>	<b>\$ 36,134.77</b>	<b>\$ 231,457.34</b>

Respecto a la depreciación se indica lo siguiente:

- Para el cálculo de la depreciación se utiliza el método establecido por el CONAC mediante las Reglas Específicas del Registro y Valoración del Activo.

7.- El saldo en Bienes Intangibles y diferidos se integra como sigue:

<b>ACTIVOS INTANGIBLES:</b>	<b>Importe</b>	<b>Depreciación del mes</b>	<b>Depreciación Acumulada</b>
Activos Intangibles	42,117.28	3,509.77	20,988.56
<b>TOTAL ACTIVOS INTANGIBLES:</b>	<b>\$ 42,117.28</b>	<b>\$ 3,509.77</b>	<b>\$ 20,988.56</b>

#### **Estimaciones y Deterioros**

8.- No Aplica.

**Otros Activos**

9.- La Secretaría Ejecutiva del Sistema Estatal Anticorrupción no cuenta con otros activos.

**PASIVOS**

1.- La Cuenta de Proveedores, Retenciones y Deuda Publica se integran como sigue:

**CUENTAS POR PAGAR A CORTO PLAZO**

Servicios Personales por Pagar a Corto Plazo	61,180.92
Proveedores y Cuentas por Pagar	-
Ret. y Contribuciones por Pagar a Corto Plazo	338,752.76
Otras Cuentas por Pagar a Corto Plazo	32,431.04

**TOTAL CUENTAS POR PAGAR A CORTO PLAZO** \$ **432,364.72**

**DOCUMENTOS POR PAGAR A CORTO PLAZO**

Otros Documentos por Pagar a Corto Plazo	-
--	---

**TOTAL DOCUMENTOS POR PAGAR A CORTO PLAZO** \$ **432,364.72**

El Pasivo Circulante, representa aquellas obligaciones en las que la exigibilidad de pago es menor a un año y lo constituyen los servicios personales por pagar a corto plazo, proveedores y cuentas por pagar, las retribuciones y contribuciones por pagar y otras cuentas por pagar a corto plazo.

## II) NOTAS AL ESTADO DE ACTIVIDADES

### Ingresos de Gestión

El monto de los ingresos reflejados en dicho estado, representan las aportaciones estatales, los ingresos propios ordinarios y extraordinarios de la Entidad los cuales constituyen al presupuesto autorizado anual.

1.- Las cuentas que integran los ingresos de la gestión, presentan los siguientes saldos:

#### INGRESOS Y OTROS BENEFICIOS

##### INGRESOS DE GESTIÓN

IMPUESTOS	0
DERECHOS	0
PRODUCTOS DE TIPO CORRIENTE	0
APROVECHAMIENTOS DE TIPO CORRIENTE	0

2.- Las cuentas que integran los ingresos por participaciones, aportaciones, transferencias, asignaciones, subsidios y otras ayudas presentan los siguientes saldos:

**PARTICIPACIONES, APORTACIONES, TRANSFERENCIAS, ASIGNACIONES, SUBSIDIOS Y OTRAS AYUDAS**

PARTICIPACIONES Y APORTACIONES	0
TRANSFERENCIAS, ASIGNACIONES, SUBSIDIOS Y OTRAS AYUDAS	9,155,115.00

**Otros Ingresos y Beneficios Varios**

3.- Las cuentas que integran los otros ingresos y beneficios presentan los siguientes saldos:

<b>OTROS INGRESOS Y BENEFICIOS</b>	
INGRESOS FINANCIEROS	0
OTROS INGRESOS Y BENEFICIOS VARIOS	0.02
<b>TOTAL</b>	<b><u>\$ 9,155,115.02</u></b>

**Gastos y Otras Pérdidas**

1. Gastos de funcionamiento: Son todos aquellos Gastos que tienen por objeto atender la administración de la Entidad.

Servicios Personales	\$	5,473,005.83
----------------------	----	--------------

Materiales y Suministros	\$	177,453.77
Servicios Generales	\$	2,460,291.83

2. Transferencias, Asignaciones, Subsidios y Otras Ayudas: recursos otorgados a la entidad con el fin de mejorar las necesidades básicas y ampliar la cobertura de los servicios.

Subsidios y Subvenciones	\$	-
Ayudas Sociales	\$	-
Convenios	\$	-

3. Otros Gastos y Pérdidas Extraordinarias: Son gastos derivados de las estimaciones, depreciaciones, disminuciones de inventarios, bajas de activos y otros gastos.

Estimaciones, depreciaciones, deterioros, obsolescencias, amortizaciones y provisiones.		252,445.90
Otros Gastos		-

**TOTAL DE GASTOS Y OTRAS PÉRDIDAS \$ 8,363,197.33**

### III) NOTAS AL ESTADO DE VARIACIONES EN LA HACIENDA PÚBLICA.

1.- En la cuenta de patrimonio contribuido presenta las siguientes variaciones:



	<b>SALDO INICIAL</b>	<b>VARIACIONES</b>	<b>SALDO FINAL</b>
<b>HACIENDA PUBLICA/PATRIMONIO CONTRIBUIDO</b>			
<b>APORTACIONES</b>			
<b>PATRIMONIO NO RESTRINGIDO</b>	0.00	0.00	0.00
<b>DONACIONES DE CAPITAL</b>			
<b>PATRIMONIO DONADO</b>	0.00	0.00	0.00
<b>ACTUALIZACIÓN DE LA HACIENDA PÚBLICA/PATRIMONIO</b>	0.00	0.00	0.00

2.- En la cuenta de patrimonio generado se acumula el resultado de ejercicios anteriores y se integran de la siguiente forma:

	<b>SALDO INICIAL</b>	<b>VARIACIONES</b>	<b>SALDO FINAL</b>
<b>HACIENDA PUBLICA /PATRIMONIO GENERADO</b>			
<b>RESULTADOS DE EJERCICIOS ANTERIORES</b>	0.00	0.00	2,096,747.11
<b>REVALÚOS</b>	0.00	0.00	0.00
<b>RECTIFICACIONES DE RESULTADOS DE EJERCICIOS ANTERIORES</b>	0.00	0.00	0.00
<b>RESULTADO DEL EJERCICIO (AHORRO/DESAHORRO)</b>	0.00	791,917.69	2,888,664.80

#### IV) NOTAS AL ESTADO DE FLUJO DE EFECTIVO.

1.- El análisis de los saldos inicial y final que figuran en la última parte del estado de flujo de efectivo en la cuenta de efectivo y equivalentes es como sigue:

<b>EFFECTIVO Y EQUIVALENTES</b>	<b>JUNIO 2019</b>
EFFECTIVO	1,500.00
BANCOS/TESORERÍA	1,328,290.38
INVERSIONES TEMPORALES (HASTA 3 MESES)	0.00
DEPÓSITOS DE FONDOS DE TERCEROS EN GARANTÍA Y/O ADMINISTRACIÓN	0.00
DEUDORES DIVERSOS POR COBRAR A CORTO PLAZO	0.00
<b>TOTAL</b>	<b><u>\$1,329,790.38</u></b>

2.- Con respecto a la adquisición de activos fijo realizada en el mes al 30 de junio del Ejercicio 2019, dichos activos se adquirieron con las siguientes fuentes de financiamiento.

Bienes Inmuebles, Infraestructura y Construcciones en Proceso		0
Bienes Muebles	10,639.00	
Activos Intangibles		0
Total de Bienes Adquiridos		\$10,639.00

3.- Se presenta la conciliación de flujos de efectivo neto de las actividades de operación y la cuenta de ahorro/desahorro antes de rubros extraordinarios.

Flujo netos por actividades de efectivo por operación	\$ 9,155,115.00
Flujos de efectivo por actividades de inversión	-\$ 10,639.00
Flujos de efectivo por actividades de financiamiento.	0.00
Incremento y/o disminución neta del efectivo y equivalentes.	\$ 1,118,544.86
Saldo inicial de efectivo y equivalentes	\$ 288,185.52
Saldo final de efectivo y equivalentes	\$ 1,406,730.38

**V) CONCILIACIÓN ENTRE LOS INGRESOS PRESUPUESTARIOS Y CONTABLES, ASI COMO ENTRE LOS EGRESOS PRESUPUESTARIOS Y GASTOS CONTABLES.**

A. Conciliación de ingresos presupuestarios y contables del 1 de enero al 30 de junio de 2019.

<b>SECRETARÍA EJECUTIVA DEL SISTEMA ESTATAL ANTICORRUPCIÓN DE YUCATÁN (SESEAY)</b>						
<b>CONCILIACIÓN ENTRE LOS INGRESOS PRESUPUESTARIOS Y CONTABLES</b>						
<b>DEL 01 ENERO AL 30 DE JUNIO DE 2019</b>						
<b>CIFRAS EN PESOS MEXICANOS</b>						
		<b>1. Ingresos Presupuestarios</b>				<b>\$ 9,155,115.00</b>
		<b>2. Más ingresos contables no presupuestarios.</b>				<b>\$.02</b>
		Incremento por variación de inventarios.			-	
		Disminución del exceso de estimaciones por pérdida o deterioro u obsolescencia.			-	
		Disminución del exceso de provisiones.			-	
		Otros ingresos y beneficios varios.			-	

		Otros ingresos contables no presupuestarios.		*	-	\$ .02
		<b>3. Menos ingresos presupuestarios no contables</b>				-
		Productos de capital.			-	
		Aprovechamientos de capital.			-	
		Ingresos derivados de financiamiento.			-	
		Otros ingresos presupuestarios no contables.				
		<b>4. Ingresos Contables ( 1+2-3=4)</b>				<b>\$ 9,155,115.02</b>

**\*Nota: En el mes de Junio se recibieron en la cuenta Ingresos No identificados por \$0.02 (Dos centavos), los cuales se registraron como ingresos contables no presupuestarios.**

B. Conciliación de Egresos presupuestarios y gastos contables del 1 de enero al 30 de junio de 2019

<b>SECRETARÍA EJECUTIVA DEL SISTEMA ESTATAL ANTICORRUPCIÓN DE YUCATÁN (SESEAY)</b>					
<b>CONCILIACIÓN ENTRE LOS EGRESOS PRESUPUESTARIOS Y CONTABLES</b>					
<b>DEL 01 ENERO AL 30 DE JUNIO DE 2019</b>					
<b>CIFRAS EN PESOS MEXICANOS</b>					
<b>1. Total de egresos (presupuestarios)</b>					<b>\$ 8,180,750.15</b>
<b>2. Menos egresos presupuestarios no contables</b>				*	<b>\$ 69,998.72</b>
	<b>Mobiliario y equipo de administración.</b>			<b>52,281.65</b>	
	<b>Mobiliario y equipo educacional y recreativo</b>			<b>15,607.03</b>	
	<b>Equipo e instrumental médico y de laboratorio</b>			<b>-</b>	

	<b>Vehiculos y equipo de transporte</b>			<b>0.00</b>	
	<b>Equipo de defensa y seguridad</b>			<b>0.00</b>	
	<b>Maquinaria, otros equipos y herramientas</b>			<b>-</b>	
	<b>Activos biológicos</b>			<b>0.00</b>	
	<b>Bienes inmuebles</b>			<b>0.00</b>	
	<b>Activos intangibles</b>			<b>2,110.04</b>	
	<b>Obra pública en bienes propios</b>			<b>0.00</b>	
	<b>Acciones y participaciones de capital</b>			<b>0.00</b>	
	<b>Compra de títulos y valores</b>			<b>0.00</b>	
	<b>Inversiones en fideicomisos, mandatos y otros</b>			<b>0.00</b>	

	análogos				
	Provisiones para contingencias y otras erogaciones especiales.			0.00	
	Amortización de la deuda pública			0.00	
	Adeudos de ejercicios fiscales anteriores (ADEFAS)			0.00	
<b>Otros Egresos Presupuestales No Contables.</b>				-	
<b>3. Más gastos contables no presupuestales</b>					<b>\$252,445.90</b>
<b>Estimaciones, depreciaciones, deterioros, obsolescencia y amortizaciones.</b>				<b>\$252,445.90</b>	
	Provisiones			0.00	



	<b>Disminución de inventarios.</b>			<b>0.00</b>	
				<b>0.00</b>	
<b>Aumento por insuficiencia de estimaciones por pérdida o deterioro u obsolescencia.</b>					
	<b>Aumento por insuficiencia de provisiones.</b>			<b>0.00</b>	
	<b>Otros gastos.</b>			<b>0.00</b>	
<b>Otros Gastos Contables No Presupuestales.</b>			<b>**</b>	<b>0.00</b>	
<b>4. Total de Gasto Contable ( 1-2+3=4)</b>					<b>\$ 8,363,197.33</b>

## B) NOTAS DE MEMORIA

Los saldos de las cuentas de orden contables y presupuestales se presentan a continuación:

- Cuentas contables.

### CUENTAS DE ORDEN CONTABLES

#### VALORES

VALORES EN CUSTODIA 0

CUSTODIA DE VALORES 0

#### AVALES Y GARANTIAS

FIANZAS Y GARANTÍAS RECIBIDAS POR DEUDAS A COBRAR 0

FIANZAS Y GARANTÍAS RECIBIDAS 0

#### JUICIOS

DEMANDAS JUDICIAL EN PROCESO DE RESOLUCIÓN 0

RESOLUCIÓN DE DEMANDAS EN PROCESO JUDICIAL 0

#### BIENES ARQUEOLÓGICOS, ARTÍSTICOS E HISTÓRICOS EN CUSTODIA

BIENES HISTÓRICOS EN CUSTODIA 0

CUSTODIA DE BIENES HISTÓRICOS 0

**TOTAL** 0

- Cuentas presupuestarias.

### PRESUPUESTO DE EGRESOS

PRESUPUESTO DE EGRESOS APROBADO	19,582,640.00
PRESUPUESTO DE EGRESOS POR EJERCER	11,401,889.85
MODIFICACIONES AL PRESUPUESTO DE EGRESOS APROBADO	0
PRESUPUESTO DE EGRESOS COMPROMETIDO	8,180,750.15
PRESUPUESTO DE EGRESOS DEVENGADO	8,180,750.15
PRESUPUESTO DE EGRESOS EJERCIDO	8,180,750.15
PRESUPUESTO DE EGRESOS PAGADO	7,997,479.34

\*Las modificaciones al presupuesto corresponden a adecuaciones presupuestales realizadas.

## **NOTAS DE GESTIÓN ADMINISTRATIVA**

### **1.- Introducción**

Los Estados Financieros de la Secretaría Ejecutiva del Sistema Estatal Anticorrupción están disponibles para los usuarios que requieran dicha información contable, a través de ellos observamos la situación financiera y ayuda para la toma de decisiones de las autoridades de la misma.

### **2.- Panorama Económico y Financiero**

El panorama económico y financiero se clarifica a través de los Estados Financieros, puesto que las cifras muestran la situación económica de la Secretaría Ejecutiva, los ingresos y egresos a un periodo determinado, así como, el desglose de los recursos utilizados mediante los montos e importes.

En el presente ejercicio fiscal 2019, se tuvieron que realizar adecuaciones presupuestarias internas al presupuesto de egresos de esta Secretaría para su ejecución, ya que la Secretaría de Administración y Finanzas registró y presentó al Congreso del Estado un presupuesto de egresos que difiere en su distribución con lo que realmente se solicitó. Sin embargo, ya que mensualmente la Dirección de Contabilidad de la Secretaría de Administración y Finanzas pide realizar la captura de la información financiera que se genera, es de vital importancia cuadrar las cifras de origen con ellos, así que se informa el presupuesto de egresos en su ejercicio y pago coincidente con la operación de esta Secretaría.

Derivado de lo anterior, se tuvieron que realizar adecuaciones presupuestarias entre capítulos y partidas sin afectar el techo presupuestal asignado de \$19,582,640.00.

### **3.- Autorización e Historia**

#### **a) Fecha de creación del ente.**

Que el 27 de mayo de 2015 se publicó en el Diario Oficial de la Federación el “Decreto por el que se reforman, adicionan y derogan diversas disposiciones de la Constitución Política de los Estados Unidos Mexicanos, en materia de combate a la corrupción”, mediante el cual se reformó, entre otros, el artículo 113 constitucional, instituyéndose así el Sistema Nacional Anticorrupción como la instancia de coordinación entre las autoridades de todos los órdenes de gobierno competentes en la prevención, detección y sanción de responsabilidades administrativas y hechos de corrupción, así como en la fiscalización y control de recursos públicos; estipulándose en el transitorio cuarto de dicha reforma constitucional, que las legislaturas de los estados deberán expedir las leyes y realizar las adecuaciones normativas necesarias dentro de los 180 días siguientes a la entrada en vigor de las leyes generales relacionadas con el aludido sistema nacional.

Que en fecha 20 de abril de 2016 se publicó en el Diario Oficial del Gobierno del Estado el decreto 380/2016 por el que se modifica la Constitución Política del Estado de Yucatán, en materia de anticorrupción y transparencia, con dicha reforma se realizaron las adecuaciones que obligaba la carta magna en esta materia. Que, por Decreto del Titular del Poder Ejecutivo Estatal, publicado en Diario Oficial del Gobierno del Estado el 18 de julio de 2017, se expidió la Ley del Sistema Estatal Anticorrupción de Yucatán, cuyo artículo 30 dispone la creación de un organismo público descentralizado, no sectorizado, con personalidad jurídica y patrimonio propio, con autonomía técnica y de gestión, denominado Secretaría Ejecutiva del Sistema Estatal Anticorrupción.

#### **4.- Organización y Objeto Social**

##### **a) Objeto social.**

El objeto de la Secretaría Ejecutiva del Sistema Estatal Anticorrupción de Yucatán es fungir como órgano de apoyo técnico del Comité Coordinador del Sistema Estatal Anticorrupción, a efecto de proveerle asistencia técnica, así como los insumos necesarios para el desempeño de sus atribuciones, establecidas en la fracción III del artículo 101 Bis de la Constitución Política del Estado de Yucatán y en la Ley del Sistema Estatal Anticorrupción de Yucatán.

##### **b) Principal actividad**

Proveer a la Comisión Ejecutiva los insumos necesarios para la elaboración de las propuestas a que se refiere la Ley del Sistema Estatal Anticorrupción de Yucatán.

**c) Ejercicio Fiscal 2019**

Las cifras contenidas en los Estados Financieros y que se mencionan en estas notas se presentan **al 30 de junio del Ejercicio Fiscal 2019**.

**d) Régimen Jurídico**

La Secretaría Ejecutiva del Sistema Estatal Anticorrupción de Yucatán está regulada por lo siguiente:

- Constitución Política de los Estados Unidos Mexicanos
- Pacto Internacional de Derechos Civiles y Políticos
- Pacto Internacional de Derechos Económicos, Sociales y Culturales.
- Constitución Política del Estado de Yucatán
- Estatuto Orgánico de la Secretaría Ejecutiva del Sistema Estatal Anticorrupción
- Ley General de Transparencia y Acceso a la Información Pública
- Ley General de Protección de Datos Personales en Posesión de Sujetos Obligados
- Ley General del Sistema Nacional Anticorrupción
- Ley del Sistema Estatal Anticorrupción de Yucatán
- Ley de Transparencia y Acceso a la Información Pública del Estado de Yucatán
- Código de la Administración Pública de Yucatán
- Reglamento del Código de la Administración Pública de Yucatán
- Reglamento del Mecanismo de Queja
- La Ley General de Contabilidad Gubernamental.

- La Ley del Presupuesto y Contabilidad Gubernamental del Estado de Yucatán y su reglamento.
- La Ley de Adquisiciones, Arrendamientos y Prestación de Servicios relacionados con Bienes Muebles.
- La Ley de Fiscalización de la Cuenta Pública del Estado de Yucatán y su reglamento.
- Ley de Disciplina Financiera de las Entidades Federativas y Municipios

**e) Consideraciones fiscales del ente:**

La Secretaría Ejecutiva del Sistema Estatal Anticorrupción de Yucatán tiene las obligaciones fiscales siguientes:

- Presentar la declaración y pago provisional mensual de retenciones de Impuesto Sobre la Renta (ISR) por sueldos y salarios.
- Presentar la declaración y pago provisional mensual de Impuesto Sobre la Renta (ISR) por las retenciones realizadas a los trabajadores asimilados a salarios.
- Presentar la declaración y pago provisional mensual de Impuesto Sobre la Renta (ISR) por las retenciones realizadas por servicios profesionales.
- Presentar la declaración mensual donde se informe sobre las operaciones con terceros para efectos de Impuesto al Valor Agregado (IVA).
- Presentar la declaración y pago provisional mensual de las retenciones de Impuesto Sobre la Renta (ISR) realizadas por el pago de rentas de bienes inmuebles.

f) Estructura Organizacional Básica.

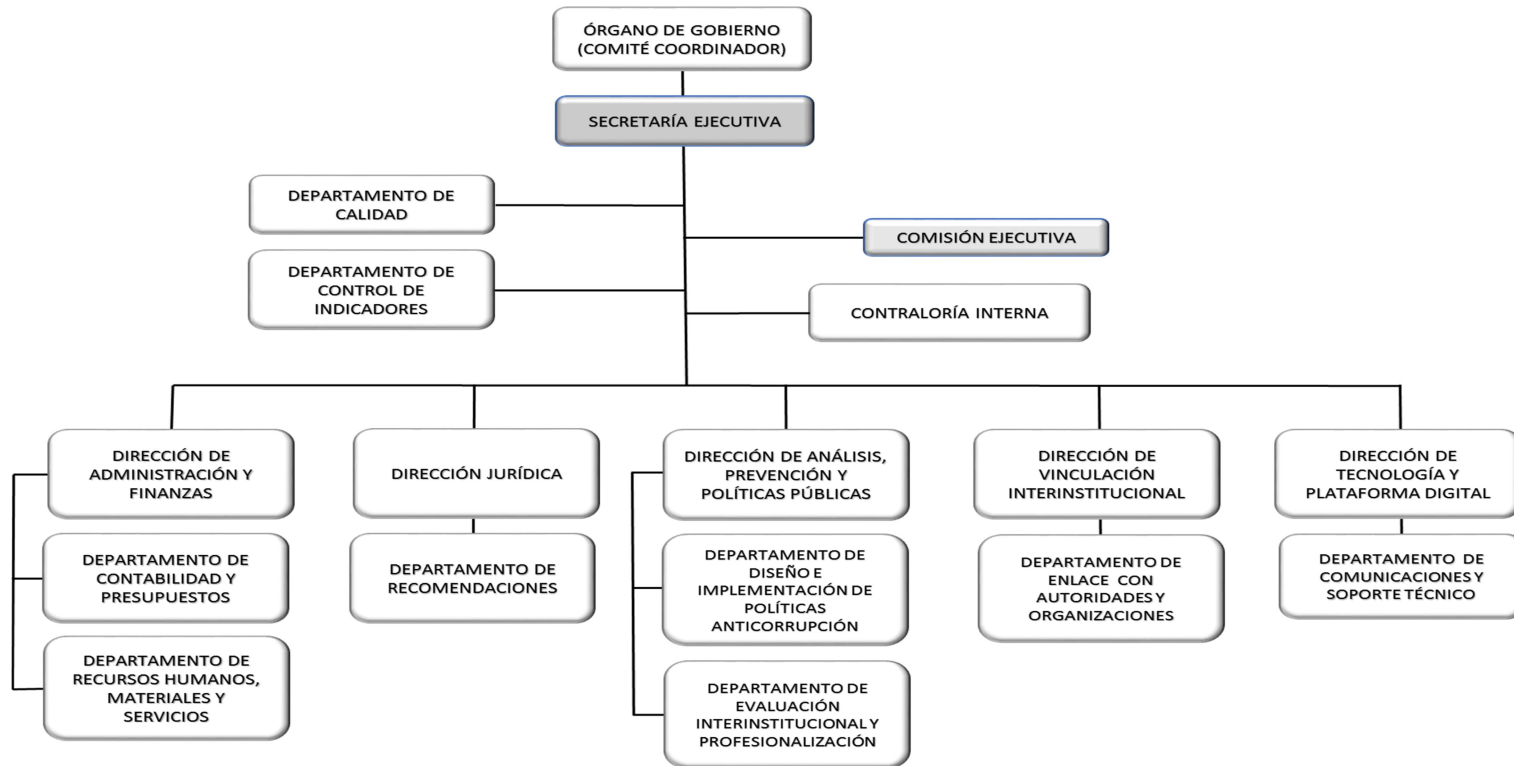



**g) Fideicomisos, mandatos y análogos de los cuales es fideicomitente o fiduciario.**

La Secretaría Ejecutiva del Sistema Estatal Anticorrupción de Yucatán no cuenta con Fideicomisos.

**5.- Bases para la Preparación de Estados Financieros.**

- a) En la preparación de los Estados Financieros de la Secretaría Ejecutiva del Sistema Estatal Anticorrupción de Yucatán, se observó con lo establecido en la Ley General de Contabilidad Gubernamental, la Ley de Presupuesto y Contabilidad Gubernamental del Estado de Yucatán y demás disposiciones emitidas para tal efecto por el Consejo Nacional de Armonización Contable (CONAC).
- b) La base de medición utilizada en el registro de las operaciones para la elaboración de los Estados Financieros es a Costo histórico.
- c) Postulados básicos de la Contabilidad gubernamental aprobados por la CONAC y Publicados en el Diario Oficial del Estado para su difusión.
  - a) Sustancia Económica
  - b) Entes Públicos
  - c) Existencia Permanente
  - d) Revelación Suficiente
  - e) Importancia Relativa
  - f) Registro e Integración Presupuestaria
  - g) Consolidación de la Información Financiera
  - h) Devengo Contable
  - i) Valuación

j) Dualidad Económica

k) Consistencia

d) En forma supletoria a las Normas de la Ley General de Contabilidad Gubernamental y a las emitidas por la CONAC aplicaron las siguientes:

- Normatividad emitida por las unidades administrativas o instancias competentes en materia de Contabilidad Gubernamental.
- Las Normas Internacionales de Contabilidad para el sector público (NICSP) emitidas por la junta de Normas Internacionales de Contabilidad del Sector Público.
- Las normas de información financiera del consejo mexicano para la investigación y Desarrollo de normas de Información Financiera A.C. (CINIF).

#### **6.- Políticas de Contabilidad Significativas.**

Para la elaboración de los Estados Financieros el método para la actualización del valor de los activos, pasivos y hacienda pública y/o patrimonio, es el de Costos Históricos, esto en razón a lo estipulado en los Postulados Básicos de Contabilidad Gubernamental aprobados por el CONAC, Razón por la cual el registro de operaciones está en apego a los postulados básicos y a las normas y manuales vigentes.

#### **7.- Posición en Moneda Extranjera y Protección por Riesgo Cambiario.**

La Secretaría Ejecutiva del Sistema Estatal Anticorrupción de Yucatán, como organismo descentralizado no tiene ni activos, ni pasivos en moneda extranjera, ya que todas las operaciones están registradas en pesos mexicanos, por lo tanto, estamos protegidos por algún riesgo cambiario.

## **8.- Reporte Analítico del Activo.**

La Secretaría Ejecutiva del Sistema Estatal Anticorrupción de Yucatán, muestra las variaciones en el Estado Analítico del Activo las cuales son derivadas de las actividades de operación menos los flujos netos de efectivo de las actividades de inversión y menos los flujos netos de efectivo por actividades de financiamiento, así como las entradas y salidas de almacén.

## **9.- Fideicomisos, Mandatos y Análogos**

La Secretaría Ejecutiva del Sistema Estatal Anticorrupción de Yucatán, no tiene fideicomisos, ni mandatos, ni cualquier otro análogo.

## **10.- Reporte de la Recaudación.**

La Secretaría Ejecutiva del Sistema Estatal Anticorrupción de Yucatán, recibe un Subsidio presupuestario por parte del Ejecutivo Estatal.

## **11. Información sobre la Deuda y el Reporte Analítico de la Deuda**

La Secretaría Ejecutiva del Sistema Estatal Anticorrupción de Yucatán, no tiene créditos bancarios, ni otros instrumentos de deuda.

## **12.- Calificaciones Otorgadas.**

Las Finanzas de la Secretaría Ejecutiva del Sistema Estatal Anticorrupción de Yucatán, aún no han recibido calificaciones.

### **13.- Proceso de Mejora**

La Secretaría Ejecutiva del Sistema Estatal Anticorrupción de Yucatán, es un organismo de nueva creación con inicio de operaciones el 01 de septiembre de 2018; razón por la cual se encuentra en proceso de elaboración toda su normatividad interna: manuales, procesos, códigos, etc.

### **14. Información por Segmentos.**

La información financiera de la Secretaría Ejecutiva del Sistema Estatal Anticorrupción de Yucatán se realiza de manera global.

### **15.- Eventos Posteriores.**

La Secretaría Ejecutiva del Sistema Estatal Anticorrupción de Yucatán declara que no existen hechos ocurridos posteriores al cierre.

### **16.- Partes Relacionadas.**

La Secretaría Ejecutiva del Sistema Estatal Anticorrupción de Yucatán declara que no existen partes relacionadas que pudieran ejercer influencias significativas sobre la toma de decisiones financieras y operativas.

“Bajo protesta de decir verdad declaramos que los Estados Financieros y sus Notas son razonablemente correctos y responsabilidad del emisor”.

**Cuenta Pública 2019**  
**Ente Público: SECRETARÍA EJECUTIVA DEL SISTEMA ESTATAL ANTICORRUPCIÓN**  
**Estado Analítico de Ingresos**  
**Del 1o. de Enero al 30 de Junio de 2019**  
**(Pesos)**

Rubro de Ingresos	Estimado	Ampliaciones y Reducciones	Modificado	Devengado	Recaudado	Diferencia
	1	2	3 = (1 + 2)	4	5	6 = (5 - 1)
Impuestos	\$0.00	\$0.00	\$0.00	\$0.00	\$0.00	\$0.00
Cuotas y Aportaciones de Seguridad Social	\$0.00	\$0.00	\$0.00	\$0.00	\$0.00	\$0.00
Contribuciones de Mejoras	\$0.00	\$0.00	\$0.00	\$0.00	\$0.00	\$0.00
Derechos	\$0.00	\$0.00	\$0.00	\$0.00	\$0.00	\$0.00
Productos	\$0.00	\$0.00	\$0.00	\$0.00	\$0.00	\$0.00
Aprovechamientos	\$0.00	\$0.00	\$0.00	\$0.00	\$0.00	\$0.00
Ingresos por Venta de Bienes, Prestación de Servicios y Otros Ingresos	\$0.00	\$0.00	\$0.00	\$0.00	\$0.00	\$0.00
Participaciones, Aportaciones, Convenios, Incentivos Derivados de la Colaboración	\$0.00	\$0.00	\$0.00	\$0.00	\$0.00	\$0.00
Transferencias, Asignaciones, Subsidios y Subvenciones, y Pensiones y Jubilación	\$9,848,458.00	\$0.00	\$9,848,458.00	\$9,155,115.00	\$9,155,115.00	-\$693,343.00
Ingresos Derivados de Financiamientos	\$0.00	\$0.00	\$0.00	\$0.00	\$0.00	\$0.00
<b>Total</b>	<b>\$9,848,458.00</b>	<b>\$0.00</b>	<b>\$9,848,458.00</b>	<b>\$9,155,115.00</b>	<b>\$9,155,115.00</b>	<b>-\$693,343.00</b>
					<b>INGRESOS EXCEDENTES</b>	<b>\$0.00</b>
	Estimado	Ampliaciones y Reducciones	Modificado	Devengado	Recaudado	Diferencia
	1	2	3 = (1 + 2)	4	5	6 = (5 - 1)
<b>Ingresos del Gobierno</b>	<b>\$0.00</b>	<b>\$0.00</b>	<b>\$0.00</b>	<b>\$0.00</b>	<b>\$0.00</b>	<b>\$0.00</b>
Impuestos	\$0.00	\$0.00	\$0.00	\$0.00	\$0.00	\$0.00
Cuotas y Aportaciones de Seguridad Social	\$0.00	\$0.00	\$0.00	\$0.00	\$0.00	\$0.00
Contribuciones de Mejoras	\$0.00	\$0.00	\$0.00	\$0.00	\$0.00	\$0.00
Derechos	\$0.00	\$0.00	\$0.00	\$0.00	\$0.00	\$0.00
Productos	\$0.00	\$0.00	\$0.00	\$0.00	\$0.00	\$0.00
Aprovechamientos	\$0.00	\$0.00	\$0.00	\$0.00	\$0.00	\$0.00
Participaciones, Aportaciones, Convenios, Incentivos Derivados de la Colaboración	\$0.00	\$0.00	\$0.00	\$0.00	\$0.00	\$0.00
Transferencias, Asignaciones, Subsidios y Subvenciones, y Pensiones y Jubilación	\$0.00	\$0.00	\$0.00	\$0.00	\$0.00	\$0.00
<b>Ingresos de Organismos y Empresas</b>	<b>\$9,848,458.00</b>	<b>\$0.00</b>	<b>\$9,848,458.00</b>	<b>\$9,155,115.00</b>	<b>\$9,155,115.00</b>	<b>-\$693,343.00</b>
Cuotas y Aportaciones de Seguridad Social	\$0.00	\$0.00	\$0.00	\$0.00	\$0.00	\$0.00
Productos	\$0.00	\$0.00	\$0.00	\$0.00	\$0.00	\$0.00
Ingresos por Venta de Bienes, Prestación de Servicios y Otros Ingresos	\$0.00	\$0.00	\$0.00	\$0.00	\$0.00	\$0.00
Transferencias, Asignaciones, Subsidios y Subvenciones, y Pensiones y Jubilación	\$9,848,458.00	\$0.00	\$9,848,458.00	\$9,155,115.00	\$9,155,115.00	-\$693,343.00
<b>Ingresos Derivados de Financiamiento</b>	<b>\$0.00</b>	<b>\$0.00</b>	<b>\$0.00</b>	<b>\$0.00</b>	<b>\$0.00</b>	<b>\$0.00</b>
Ingresos Derivados de Financiamientos	\$0.00	\$0.00	\$0.00	\$0.00	\$0.00	\$0.00
<b>Total</b>	<b>\$9,848,458.00</b>	<b>\$0.00</b>	<b>\$9,848,458.00</b>	<b>\$9,155,115.00</b>	<b>\$9,155,115.00</b>	<b>-\$693,343.00</b>
					<b>INGRESOS EXCEDENTES</b>	<b>\$0.00</b>

Bajo protesta de decir verdad declaramos que los Estados Financieros y sus Notas son razonablemente correctos y responsabilidad del emisor.

**Cuenta Pública 2019**  
**Ente Público: SECRETARÍA EJECUTIVA DEL SISTEMA ESTATAL ANTICORRUPCIÓN**  
**Estado Analítico del Ejercicio del Presupuesto de Egresos**  
**Clasificación Administrativa**  
**Del 1o. de Enero al 30 de Junio de 2019**  
**(Pesos)**

Concepto	Aprobado 1	Ampliaciones/ (Reducciones) 2	Modificado 3 = (1 + 2)	Devengado 4	Pagado 5	Subejercicio 6 = (3 - 4)
SECRETARÍA EJECUTIVA DEL SISTEMA ESTATAL ANTICORRUPCIÓN	\$9,848,458.00	\$0.00	\$9,848,458.00	\$8,180,750.15	\$7,997,479.34	\$1,667,707.85

Bajo protesta de decir verdad declaramos que los Estados Financieros y sus Notas son razonablemente correctos y responsabilidad del emisor.

**Cuenta Pública 2019**  
**Ente Público: SECRETARÍA EJECUTIVA DEL SISTEMA ESTATAL ANTICORRUPCIÓN**  
**Estado Analítico del Ejercicio del Presupuesto de Egresos**  
**Clasificación Económica (por Tipo de Gasto)**  
**Del 1o. de Enero al 30 de Junio de 2019**  
**(Pesos)**

Concepto	Aprobado 1	Ampliaciones/ (Reducciones) 2	Modificado 3 = (1 + 2)	Devengado 4	Pagado 5	Subejercicio 6 = (3 - 4)
Gasto Corriente	\$9,418,874.00	\$262,731.80	\$9,681,605.80	\$8,110,751.43	\$7,927,480.62	\$1,570,854.37
Gasto de Capital	\$429,584.00	-\$262,731.80	\$166,852.20	\$69,998.72	\$69,998.72	\$96,853.48
Amortización de la Deuda y Disminución de Pasivos	\$0.00	\$0.00	\$0.00	\$0.00	\$0.00	\$0.00
Pensiones y Jubilaciones	\$0.00	\$0.00	\$0.00	\$0.00	\$0.00	\$0.00
Participaciones	\$0.00	\$0.00	\$0.00	\$0.00	\$0.00	\$0.00
<b>Total del Gasto</b>	<b>\$9,848,458.00</b>	<b>\$0.00</b>	<b>\$9,848,458.00</b>	<b>\$8,180,750.15</b>	<b>\$7,997,479.34</b>	<b>\$1,667,707.85</b>

Bajo protesta de decir verdad declaramos que los Estados Financieros y sus Notas son razonablemente correctos y responsabilidad del emisor.







**Cuenta Pública 2019**  
**Ente Público: SECRETARÍA EJECUTIVA DEL SISTEMA ESTATAL ANTICORRUPCIÓN**  
**Estado Analítico del Ejercicio del Presupuesto de Egresos**  
**Clasificación por Objeto del Gasto (Capítulo y Concepto)**  
**Del 1o. de Enero al 30 de Junio de 2019**  
**(Pesos)**

Concepto	Aprobado	Ampliaciones/ (Reducciones)	Modificado	Devengado	Pagado	Subejercicio
Costo por Coberturas	\$0.00	\$0.00	\$0.00	\$0.00	\$0.00	\$0.00
Apoyos Financieros	\$0.00	\$0.00	\$0.00	\$0.00	\$0.00	\$0.00
Adeudos de Ejercicios Fiscales Anteriores (Adefas)	\$0.00	\$0.00	\$0.00	\$0.00	\$0.00	\$0.00
<b>Total del Gasto</b>	<b>\$9,848,458.00</b>	<b>\$0.00</b>	<b>\$9,848,458.00</b>	<b>\$8,180,750.15</b>	<b>\$7,997,479.34</b>	<b>\$1,667,707.85</b>

Bajo protesta de decir verdad declaramos que los Estados Financieros y sus Notas son razonablemente correctos y responsabilidad del emisor.

**Cuenta Pública 2019**  
**Ente Público: SECRETARÍA EJECUTIVA DEL SISTEMA ESTATAL ANTICORRUPCIÓN**  
**Estado Analítico del Ejercicio del Presupuesto de Egresos**  
**Clasificación Funcional (Finalidad y Función)**  
**Del 1o. de Enero al 30 de Junio de 2019**  
**(Pesos)**

Concepto	Aprobado	Ampliaciones/ (Reducciones)	Modificado	Devengado	Pagado	Subejercicio
	1	2	3 = (1 + 2)	4	5	6 = (3 - 4)
<b>Gobierno</b>	<b>\$9,848,458.00</b>	<b>\$0.00</b>	<b>\$9,848,458.00</b>	<b>\$8,180,750.15</b>	<b>\$7,997,479.34</b>	<b>\$1,667,707.85</b>
Legislación	\$0.00	\$0.00	\$0.00	\$0.00	\$0.00	\$0.00
Justicia	\$0.00	\$0.00	\$0.00	\$0.00	\$0.00	\$0.00
Coordinación de la Política de Gobierno	\$9,848,458.00	\$0.00	\$9,848,458.00	\$8,180,750.15	\$7,997,479.34	\$1,667,707.85
Relaciones Exteriores	\$0.00	\$0.00	\$0.00	\$0.00	\$0.00	\$0.00
Asuntos Financieros y Hacendarios	\$0.00	\$0.00	\$0.00	\$0.00	\$0.00	\$0.00
Seguridad Nacional	\$0.00	\$0.00	\$0.00	\$0.00	\$0.00	\$0.00
Asuntos de Orden Público y Seguridad Interior	\$0.00	\$0.00	\$0.00	\$0.00	\$0.00	\$0.00
Otros Servicios Generales	\$0.00	\$0.00	\$0.00	\$0.00	\$0.00	\$0.00
<b>Desarrollo Social</b>	<b>\$0.00</b>	<b>\$0.00</b>	<b>\$0.00</b>	<b>\$0.00</b>	<b>\$0.00</b>	<b>\$0.00</b>
Protección Ambiental	\$0.00	\$0.00	\$0.00	\$0.00	\$0.00	\$0.00
Vivienda y Servicios a la Comunidad	\$0.00	\$0.00	\$0.00	\$0.00	\$0.00	\$0.00
Salud	\$0.00	\$0.00	\$0.00	\$0.00	\$0.00	\$0.00
Recreación, Cultura y Otras Manifestaciones Sociales	\$0.00	\$0.00	\$0.00	\$0.00	\$0.00	\$0.00
Educación	\$0.00	\$0.00	\$0.00	\$0.00	\$0.00	\$0.00
Protección Social	\$0.00	\$0.00	\$0.00	\$0.00	\$0.00	\$0.00
Otros Asuntos Sociales	\$0.00	\$0.00	\$0.00	\$0.00	\$0.00	\$0.00
<b>Desarrollo Económico</b>	<b>\$0.00</b>	<b>\$0.00</b>	<b>\$0.00</b>	<b>\$0.00</b>	<b>\$0.00</b>	<b>\$0.00</b>
Asuntos Económicos, Comerciales y Laborales en General	\$0.00	\$0.00	\$0.00	\$0.00	\$0.00	\$0.00
Agropecuaria, Silvicultura, Pesca y Caza	\$0.00	\$0.00	\$0.00	\$0.00	\$0.00	\$0.00
Combustible y Energía	\$0.00	\$0.00	\$0.00	\$0.00	\$0.00	\$0.00
Minería, Manufacturas y Construcción	\$0.00	\$0.00	\$0.00	\$0.00	\$0.00	\$0.00
Transporte	\$0.00	\$0.00	\$0.00	\$0.00	\$0.00	\$0.00
Comunicaciones	\$0.00	\$0.00	\$0.00	\$0.00	\$0.00	\$0.00
Turismo	\$0.00	\$0.00	\$0.00	\$0.00	\$0.00	\$0.00
Ciencia, Tecnología e Innovación	\$0.00	\$0.00	\$0.00	\$0.00	\$0.00	\$0.00
Otras Industrias y Otros Asuntos Económicos	\$0.00	\$0.00	\$0.00	\$0.00	\$0.00	\$0.00
<b>Otras No Clasificadas en Funciones Anteriores</b>	<b>\$0.00</b>	<b>\$0.00</b>	<b>\$0.00</b>	<b>\$0.00</b>	<b>\$0.00</b>	<b>\$0.00</b>
Transacciones de la Deuda Pública / Costo Financiero de la Deuda	\$0.00	\$0.00	\$0.00	\$0.00	\$0.00	\$0.00
Transferencias, Participaciones y Aportaciones Entre Diferentes Niveles y c	\$0.00	\$0.00	\$0.00	\$0.00	\$0.00	\$0.00
Saneamiento del Sistema Financiero	\$0.00	\$0.00	\$0.00	\$0.00	\$0.00	\$0.00
Adeudos de Ejercicios Fiscales Anteriores	\$0.00	\$0.00	\$0.00	\$0.00	\$0.00	\$0.00
<b>Total del Gasto</b>	<b>\$9,848,458.00</b>	<b>\$0.00</b>	<b>\$9,848,458.00</b>	<b>\$8,180,750.15</b>	<b>\$7,997,479.34</b>	<b>\$1,667,707.85</b>

Bajo protesta de decir verdad declaramos que los Estados Financieros y sus Notas son razonablemente correctos y responsabilidad del emisor.

**Cuenta Pública 2019**  
**Ente Público: SECRETARÍA EJECUTIVA DEL SISTEMA ESTATAL ANTICORRUPCIÓN**  
**Estado Analítico del Ejercicio del Presupuesto de Egresos**  
**Gasto por Categoría Programática**  
**Del 1o. de Enero al 30 de Junio de 2019**  
**(Pesos)**

Concepto	Aprobado 1	Ampliaciones/ (Reducciones) 2	Modificado 3 = (1 + 2)	Devengado 4	Pagado 5	Subejercicio 6 = (3 - 4)
<b>Programas</b>	<b>\$0.00</b>	<b>\$0.00</b>	<b>\$0.00</b>	<b>\$0.00</b>	<b>\$0.00</b>	<b>\$0.00</b>
<b>Subsidio Sector Social y Privado o Entidades Federativas y Municipios</b>	<b>\$0.00</b>	<b>\$0.00</b>	<b>\$0.00</b>	<b>\$0.00</b>	<b>\$0.00</b>	<b>\$0.00</b>
Sujetos a Reglas de Operación	\$0.00	\$0.00	\$0.00	\$0.00	\$0.00	\$0.00
Otros Subsidios	\$0.00	\$0.00	\$0.00	\$0.00	\$0.00	\$0.00
<b>Desempeño de Las Funciones</b>	<b>\$0.00</b>	<b>\$9,848,458.00</b>	<b>\$9,848,458.00</b>	<b>\$8,180,750.15</b>	<b>\$7,997,479.34</b>	<b>\$1,667,707.85</b>
Prestación de Servicios Públicos	\$0.00	\$0.00	\$0.00	\$0.00	\$0.00	\$0.00
Provisión de Bienes Públicos	\$0.00	\$0.00	\$0.00	\$0.00	\$0.00	\$0.00
Planeación, Seguimiento y Evaluación de Políticas Públicas	\$0.00	\$9,848,458.00	\$9,848,458.00	\$8,180,750.15	\$7,997,479.34	\$1,667,707.85
Promoción y Fomento	\$0.00	\$0.00	\$0.00	\$0.00	\$0.00	\$0.00
Regulación y Supervisión	\$0.00	\$0.00	\$0.00	\$0.00	\$0.00	\$0.00
Funciones de Las Fuerzas Armadas (Únicamente Gobierno Federal)	\$0.00	\$0.00	\$0.00	\$0.00	\$0.00	\$0.00
Específicos	\$0.00	\$0.00	\$0.00	\$0.00	\$0.00	\$0.00
Proyectos de Inversión	\$0.00	\$0.00	\$0.00	\$0.00	\$0.00	\$0.00
<b>Administrativos y de Apoyo</b>	<b>\$9,848,458.00</b>	<b>-\$9,848,458.00</b>	<b>\$0.00</b>	<b>\$0.00</b>	<b>\$0.00</b>	<b>\$0.00</b>
Apoyo al Proceso Presupuestario y para Mejorar la Eficiencia Institucional	\$0.00	\$0.00	\$0.00	\$0.00	\$0.00	\$0.00
Apoyo a la Función Pública y al Mejoramiento de la Gestión	\$9,848,458.00	-\$9,848,458.00	\$0.00	\$0.00	\$0.00	\$0.00
Operaciones Ajenas	\$0.00	\$0.00	\$0.00	\$0.00	\$0.00	\$0.00
<b>Compromisos</b>	<b>\$0.00</b>	<b>\$0.00</b>	<b>\$0.00</b>	<b>\$0.00</b>	<b>\$0.00</b>	<b>\$0.00</b>
Obligaciones de Cumplimiento de Resolución Jurisdiccional	\$0.00	\$0.00	\$0.00	\$0.00	\$0.00	\$0.00
Desastres Naturales	\$0.00	\$0.00	\$0.00	\$0.00	\$0.00	\$0.00
<b>Obligaciones</b>	<b>\$0.00</b>	<b>\$0.00</b>	<b>\$0.00</b>	<b>\$0.00</b>	<b>\$0.00</b>	<b>\$0.00</b>
Pensiones y Jubilaciones	\$0.00	\$0.00	\$0.00	\$0.00	\$0.00	\$0.00
Aportaciones a la Seguridad Social	\$0.00	\$0.00	\$0.00	\$0.00	\$0.00	\$0.00
Aportaciones a Fondos de Estabilización	\$0.00	\$0.00	\$0.00	\$0.00	\$0.00	\$0.00
Aportaciones a Fondos de Inversión y Reestructura de Pensiones	\$0.00	\$0.00	\$0.00	\$0.00	\$0.00	\$0.00
<b>Programas de Gasto Federalizado (Gobierno Federal)</b>	<b>\$0.00</b>	<b>\$0.00</b>	<b>\$0.00</b>	<b>\$0.00</b>	<b>\$0.00</b>	<b>\$0.00</b>
Gasto Federalizado	\$0.00	\$0.00	\$0.00	\$0.00	\$0.00	\$0.00
Participaciones a Entidades Federativas y Municipios	\$0.00	\$0.00	\$0.00	\$0.00	\$0.00	\$0.00
Costo Financiero, Deuda o Apoyos a Deudores y Ahorradores de la Banca	\$0.00	\$0.00	\$0.00	\$0.00	\$0.00	\$0.00
Adeudos de Ejercicios Fiscales Anteriores	\$0.00	\$0.00	\$0.00	\$0.00	\$0.00	\$0.00
<b>Total del Gasto</b>	<b>\$9,848,458.00</b>	<b>\$0.00</b>	<b>\$9,848,458.00</b>	<b>\$8,180,750.15</b>	<b>\$7,997,479.34</b>	<b>\$1,667,707.85</b>

Bajo protesta de decir verdad declaramos que los Estados Financieros y sus Notas son razonablemente correctos y responsabilidad del emisor.

**Cuenta Pública 2019**  
**Ente Público: SECRETARÍA EJECUTIVA DEL SISTEMA ESTATAL ANTICORRUPCIÓN**  
**Estado Analítico del Ejercicio del Presupuesto de Egresos**  
**Indicadores de Postura Fiscal**  
**Del 1o. de Enero al 30 de Junio de 2019**  
**(Pesos)**

Concepto	Estimado	Devengado	Pagado
<b>I. Ingresos Presupuestarios (I=1+2)</b>	<b>\$9,848,458.00</b>	<b>\$9,155,115.00</b>	<b>\$9,155,115.00</b>
1. Ingresos del Gobierno de la Entidad Federativa	\$0.00	\$0.00	\$0.00
2. Ingresos del Sector Paraestatal	\$9,848,458.00	\$9,155,115.00	\$9,155,115.00
<b>II. Egresos Presupuestarios (II=3+4)</b>	<b>\$9,848,458.00</b>	<b>\$8,180,750.15</b>	<b>\$7,997,479.34</b>
3. Egresos del Gobierno de la Entidad Federativa	\$0.00	\$0.00	\$0.00
4. Egresos del Sector Paraestatal	\$9,848,458.00	\$8,180,750.15	\$7,997,479.34
<b>III. Balance Presupuestario (Superávit o Déficit) (III = I- II)</b>	<b>\$0.00</b>	<b>\$974,364.85</b>	<b>\$1,157,635.66</b>
Concepto	Estimado	Devengado	Pagado
<b>III. Balance Presupuestario (Superávit o Déficit)</b>	<b>\$0.00</b>	<b>\$974,364.85</b>	<b>\$1,157,635.66</b>
IV. Intereses, Comisiones y Gastos de la Deuda	\$0.00	\$0.00	\$0.00
<b>V. Balance Primario (Superávit o Déficit) (V= III- IV)</b>	<b>\$0.00</b>	<b>\$974,364.85</b>	<b>\$1,157,635.66</b>
Concepto	Estimado	Devengado	Pagado
A. Financiamiento	\$0.00	\$0.00	\$0.00
B. Amortización de la Deuda	\$0.00	\$0.00	\$0.00
<b>C. Endeudamiento ó Desendeudamiento (C = A- B)</b>	<b>\$0.00</b>	<b>\$0.00</b>	<b>\$0.00</b>

Bajo protesta de decir verdad declaramos que los Estados Financieros y sus Notas son razonablemente correctos y responsabilidad del emisor.

**Cuenta Pública 2019**  
**Relación de Bienes Muebles que integran el Patrimonio**  
**Al 30 de Junio de 2019**  
**(pesos)**

**Ente Público: SECRETARÍA EJECUTIVA DEL SISTEMA ESTATAL ANTICORRUPCIÓN DE YUCATÁN**

Código	Descripción del Bien Mueble	Valor en Libros
BM0001	Mesa de juntas de 240x100x75cm con 2 soportes metalicos color gris, 2 pasacable mho, cubierta color ceniza, y centro de cubierta color ebano índi con acabado en laminado modelo MJBH24-LP	\$ 16,212.43
BM0002	Mesa de juntas 360x120x75cm, con 3 soportes metalicos y 2 pasacables mho acabado en cubiertas LP color ceniza centro en LP color ebano indy base metalica color gris. Modelo MJBH36-LP	\$ 22,601.64
BM0003	Sillón ejecutivo de respaldo alto con brazos forrados, estructura metálica cromada, tapizado en piel sintética negro, mecanismo sincrónico de reclinamiento de asiento y respaldo, con ajuste de tensión y bloqueo piston de gas, base cromada de 5 puntas con rodajas. Modelo CIDROAR	\$ 2,622.47
BM0004	Sillón ejecutivo de respaldo alto con brazos forrados, estructura metálica cromada, tapizado en piel sintética negro, mecanismo sincrónico de reclinamiento de asiento y respaldo, con ajuste de tensión y bloqueo piston de gas, base cromada de 5 puntas con rodajas. Modelo CIDROAR	\$ 2,622.47
BM0005	Sillón ejecutivo de respaldo alto con brazos forrados, estructura metálica cromada, tapizado en piel sintética negro, mecanismo sincrónico de reclinamiento de asiento y respaldo, con ajuste de tensión y bloqueo piston de gas, base cromada de 5 puntas con rodajas. Modelo CIDROAR	\$ 2,622.47
BM0006	Sillón ejecutivo de respaldo alto con brazos forrados, estructura metálica cromada, tapizado en piel sintética negro, mecanismo sincrónico de reclinamiento de asiento y respaldo, con ajuste de tensión y bloqueo piston de gas, base cromada de 5 puntas con rodajas. Modelo CIDROAR	\$ 2,622.47
BM0007	Sillón ejecutivo de respaldo alto con brazos forrados, estructura metálica cromada, tapizado en piel sintética negro, mecanismo sincrónico de reclinamiento de asiento y respaldo, con ajuste de tensión y bloqueo piston de gas, base cromada de 5 puntas con rodajas. Modelo CIDROAR	\$ 2,622.47
BM0008	Sillón ejecutivo de respaldo alto con brazos forrados, estructura metálica cromada, tapizado en piel sintética negro, mecanismo sincrónico de reclinamiento de asiento y respaldo, con ajuste de tensión y bloqueo piston de gas, base cromada de 5 puntas con rodajas. Modelo CIDROAR	\$ 2,622.47
BM0009	Sillón ejecutivo de respaldo alto con brazos forrados, estructura metálica cromada, tapizado en piel sintética negro, mecanismo sincrónico de reclinamiento de asiento y respaldo, con ajuste de tensión y bloqueo piston de gas, base cromada de 5 puntas con rodajas. Modelo CIDROAR	\$ 2,622.47

**Cuenta Pública 2019**  
**Relación de Bienes Muebles que integran el Patrimonio**  
**Al 30 de Junio de 2019**  
**(pesos)**

**Ente Público: SECRETARÍA EJECUTIVA DEL SISTEMA ESTATAL ANTICORRUPCIÓN DE YUCATÁN**

Código	Descripción del Bien Mueble	Valor en Libros
BM0010	Sillón ejecutivo de respaldo alto con brazos forrados, estructura metálica cromada, tapizado en piel sintética negro, mecanismo sincrónico de reclinamiento de asiento y respaldo, con ajuste de tensión y bloqueo piston de gas, base cromada de 5 puntas con rodajas. Modelo CIDROAR	\$ 2,622.47
BM0011	Sillón ejecutivo de respaldo alto con brazos forrados, estructura metálica cromada, tapizado en piel sintética negro, mecanismo sincrónico de reclinamiento de asiento y respaldo, con ajuste de tensión y bloqueo piston de gas, base cromada de 5 puntas con rodajas. Modelo CIDROAR	\$ 2,622.47
BM0012	Sillón ejecutivo de respaldo alto con brazos forrados, estructura metálica cromada, tapizado en piel sintética negro, mecanismo sincrónico de reclinamiento de asiento y respaldo, con ajuste de tensión y bloqueo piston de gas, base cromada de 5 puntas con rodajas. Modelo CIDROAR	\$ 2,622.47
BM0013	Sillón ejecutivo de respaldo alto con brazos forrados, estructura metálica cromada, tapizado en piel sintética negro, mecanismo sincrónico de reclinamiento de asiento y respaldo, con ajuste de tensión y bloqueo piston de gas, base cromada de 5 puntas con rodajas. Modelo CIDROAR	\$ 2,622.47
BM0014	Sillón ejecutivo de respaldo alto con brazos forrados, estructura metálica cromada, tapizado en piel sintética negro, mecanismo sincrónico de reclinamiento de asiento y respaldo, con ajuste de tensión y bloqueo piston de gas, base cromada de 5 puntas con rodajas. Modelo CIDROAR	\$ 2,622.47
BM0015	Sillón ejecutivo de respaldo alto con brazos forrados, estructura metálica cromada, tapizado en piel sintética negro, mecanismo sincrónico de reclinamiento de asiento y respaldo, con ajuste de tensión y bloqueo piston de gas, base cromada de 5 puntas con rodajas. Modelo CIDROAR	\$ 2,622.47
BM0016	Sillón ejecutivo de respaldo alto con brazos forrados, estructura metálica cromada, tapizado en piel sintética negro, mecanismo sincrónico de reclinamiento de asiento y respaldo, con ajuste de tensión y bloqueo piston de gas, base cromada de 5 puntas con rodajas. Modelo CIDROAR	\$ 2,622.47
BM0017	Sillón ejecutivo de respaldo alto con brazos forrados, estructura metálica cromada, tapizado en piel sintética negro, mecanismo sincrónico de reclinamiento de asiento y respaldo, con ajuste de tensión y bloqueo piston de gas, base cromada de 5 puntas con rodajas. Modelo CIDROAR	\$ 2,622.47
BM0018	Sillón ejecutivo de respaldo alto con brazos forrados, estructura metálica cromada, tapizado en piel sintética negro, mecanismo sincrónico de reclinamiento de asiento y respaldo, con ajuste de tensión y bloqueo piston de gas, base cromada de 5 puntas con rodajas. Modelo CIDROAR	\$ 2,622.47

**Cuenta Pública 2019**  
**Relación de Bienes Muebles que integran el Patrimonio**  
**Al 30 de Junio de 2019**  
**(pesos)**

**Ente Público: SECRETARÍA EJECUTIVA DEL SISTEMA ESTATAL ANTICORRUPCIÓN DE YUCATÁN**

Código	Descripción del Bien Mueble	Valor en Libros
BM0019	Sillón ejecutivo de respaldo alto con brazos forrados, estructura metálica cromada, tapizado en piel sintética negro, mecanismo sincrónico de reclinamiento de asiento y respaldo, con ajuste de tensión y bloqueo piston de gas, base cromada de 5 puntas con rodajas. Modelo CIDROAR	\$ 2,622.47
BM0020	Sillón ejecutivo de respaldo alto con brazos forrados, estructura metálica cromada, tapizado en piel sintética negro, mecanismo sincrónico de reclinamiento de asiento y respaldo, con ajuste de tensión y bloqueo piston de gas, base cromada de 5 puntas con rodajas. Modelo CIDROAR	\$ 2,622.47
BM0021	Sillón ejecutivo de respaldo alto con brazos forrados, estructura metálica cromada, tapizado en piel sintética negro, mecanismo sincrónico de reclinamiento de asiento y respaldo, con ajuste de tensión y bloqueo piston de gas, base cromada de 5 puntas con rodajas. Modelo CIDROAR	\$ 2,622.47
BM0022	Sillón ejecutivo de respaldo alto con brazos forrados, estructura metálica cromada, tapizado en piel sintética negro, mecanismo sincrónico de reclinamiento de asiento y respaldo, con ajuste de tensión y bloqueo piston de gas, base cromada de 5 puntas con rodajas. Modelo CIDROAR	\$ 2,622.47
BM0023	Sillón ejecutivo de respaldo alto con brazos forrados, estructura metálica cromada, tapizado en piel sintética negro, mecanismo sincrónico de reclinamiento de asiento y respaldo, con ajuste de tensión y bloqueo piston de gas, base cromada de 5 puntas con rodajas. Modelo CIDROAR	\$ 2,622.47
BM0024	Sillón ejecutivo de respaldo medio con brazos forrados, estructura metálica cromada, tapizado en piel sintética negro base de trieneo cromado. Modelo CIDROBVP	\$ 2,586.83
BM0025	Sillón ejecutivo de respaldo medio con brazos forrados, estructura metálica cromada, tapizado en piel sintética negro base de trieneo cromado. Modelo CIDROBVP	\$ 2,586.83
BM0026	Sillón ejecutivo de respaldo medio con brazos forrados, estructura metálica cromada, tapizado en piel sintética negro base de trieneo cromado. Modelo CIDROBVP	\$ 2,586.83
BM0027	Sillón ejecutivo de respaldo medio con brazos forrados, estructura metálica cromada, tapizado en piel sintética negro base de trieneo cromado. Modelo CIDROBVP	\$ 2,586.83
BM0028	Sillón ejecutivo de respaldo medio con brazos forrados, estructura metálica cromada, tapizado en piel sintética negro base de trieneo cromado. Modelo CIDROBVP	\$ 2,586.83
BM0029	Modulo ejecutivo fab. en laminado plastico de alta resistencia con cubierta 28mm de espesor, incluye peninsula conector, credenza, cajonera, portateclado y librero, medidas 180x230x155 cubierta en LP color ceniza y soportes y costados color blanco. Modelo LPAQEJE1	\$ 13,550.77
BM0030	Sillón directivo, con brazos y con cuerpo color negro, respaldo tapizado en malla mesh negro, asiento de color rojo vino (595) crepe y base metálica cromada, de 5 puntas, mecanismo reclinable y de bloqueo con pistón neumático. MOD DE-5200NCR	\$ 2,526.52



**Cuenta Pública 2019**  
**Relación de Bienes Muebles que integran el Patrimonio**  
**Al 30 de Junio de 2019**  
**(pesos)**

**Ente Público: SECRETARÍA EJECUTIVA DEL SISTEMA ESTATAL ANTICORRUPCIÓN DE YUCATÁN**

Código	Descripción del Bien Mueble	Valor en Libros
BM0031	Sillón directivo, con brazos y con cuerpo color negro, respaldo tapizado en malla mesh negro, asiento de color rojo vino (595) crepe y base metálica cromada, de 5 puntas, mecanismo reclinable y de bloqueo con pistón neumático. MOD DE-5200NCR	\$ 2,526.52
BM0032	Sillón directivo, con brazos y con cuerpo color negro, respaldo tapizado en malla mesh negro, asiento de color rojo vino (595) crepe y base metálica cromada, de 5 puntas, mecanismo reclinable y de bloqueo con pistón neumático. MOD DE-5200NCR	\$ 2,526.52
BM0033	Sillón directivo, con brazos y con cuerpo color negro, respaldo tapizado en malla mesh negro, asiento de color rojo vino (595) crepe y base metálica cromada, de 5 puntas, mecanismo reclinable y de bloqueo con pistón neumático. MOD DE-5200NCR	\$ 2,526.52
BM0034	Sillón directivo, con brazos y con cuerpo color negro, respaldo tapizado en malla mesh negro, asiento de color rojo vino (595) crepe y base metálica cromada, de 5 puntas, mecanismo reclinable y de bloqueo con pistón neumático. MOD DE-5200NCR	\$ 2,526.52
BM0035	Sillón directivo, con brazos y con cuerpo color negro, respaldo tapizado en malla mesh negro, asiento de color rojo vino (595) crepe y base metálica cromada, de 5 puntas, mecanismo reclinable y de bloqueo con pistón neumático. MOD DE-5200NCR	\$ 2,526.52
BM0036	Sillón directivo, con brazos y con cuerpo color negro, respaldo tapizado en malla mesh negro, asiento de color rojo vino (595) crepe y base metálica cromada, de 5 puntas, mecanismo reclinable y de bloqueo con pistón neumático. MOD DE-5200NCR	\$ 2,526.52
BM0037	Sillón directivo, con brazos y con cuerpo color negro, respaldo tapizado en malla mesh negro, asiento de color rojo vino (595) crepe y base metálica cromada, de 5 puntas, mecanismo reclinable y de bloqueo con pistón neumático. MOD DE-5200NCR	\$ 2,526.52
BM0038	Sillón directivo, con brazos y con cuerpo color negro, respaldo tapizado en malla mesh negro, asiento de color rojo vino (595) crepe y base metálica cromada, de 5 puntas, mecanismo reclinable y de bloqueo con pistón neumático. MOD DE-5200NCR	\$ 2,526.52
BM0039	Sillón directivo, con brazos y con cuerpo color negro, respaldo tapizado en malla mesh negro, asiento de color rojo vino (595) crepe y base metálica cromada, de 5 puntas, mecanismo reclinable y de bloqueo con pistón neumático. MOD DE-5200NCR	\$ 2,526.52
BM0040	Sillón directivo, con brazos y con cuerpo color negro, respaldo tapizado en malla mesh negro, asiento de color rojo vino (595) crepe y base metálica cromada, de 5 puntas, mecanismo reclinable y de bloqueo con pistón neumático. MOD DE-5200NCR	\$ 2,526.52
BM0041	Sillón directivo, con brazos y con cuerpo color negro, respaldo tapizado en malla mesh negro, asiento de color rojo vino (595) crepe y base metálica cromada, de 5 puntas, mecanismo reclinable y de bloqueo con pistón neumático. MOD DE-5200NCR	\$ 2,526.52
BM0042	Sillón directivo, con brazos y con cuerpo color negro, respaldo tapizado en malla mesh negro, asiento de color rojo vino (595) crepe y base metálica cromada, de 5 puntas, mecanismo reclinable y de bloqueo con pistón neumático. MOD DE-5200NCR	\$ 2,526.52

**Cuenta Pública 2019**  
**Relación de Bienes Muebles que integran el Patrimonio**  
**Al 30 de Junio de 2019**  
**(pesos)**

**Ente Público: SECRETARÍA EJECUTIVA DEL SISTEMA ESTATAL ANTICORRUPCIÓN DE YUCATÁN**

<b>Código</b>	<b>Descripción del Bien Mueble</b>	<b>Valor en Libros</b>
BM0043	Sillón directivo, con brazos y con cuerpo color negro, respaldo tapizado en malla mesh negro, asiento de color rojo vino (595) crepe y base metálica cromada, de 5 puntas, mecanismo reclinable y de bloqueo con pistón neumático. MOD DE-5200NCR	\$ 2,526.52
BM0044	Sillón directivo, con brazos y con cuerpo color negro, respaldo tapizado en malla mesh negro, asiento de color rojo vino (595) crepe y base metálica cromada, de 5 puntas, mecanismo reclinable y de bloqueo con pistón neumático. MOD DE-5200NCR	\$ 2,526.52
BM0045	Paquete secretarial incluye, escritorio y lateral, no incluye portateclado, soporte con tapa pasacables y pasacables plástico, bajo cubierta, cubierta en LP color ceniza base metálica color blanco Modelo OFSSC	\$ 4,839.10
BM0046	Paquete secretarial incluye, escritorio y lateral, no incluye portateclado, soporte con tapa pasacables y pasacables plástico, bajo cubierta, cubierta en LP color ceniza base metálica color blanco Modelo OFSSC	\$ 4,839.10
BM0047	Paquete secretarial incluye, escritorio y lateral, no incluye portateclado, soporte con tapa pasacables y pasacables plástico, bajo cubierta, cubierta en LP color ceniza base metálica color blanco Modelo OFSSC	\$ 4,839.10
BM0048	Paquete secretarial incluye, escritorio y lateral, no incluye portateclado, soporte con tapa pasacables y pasacables plástico, bajo cubierta, cubierta en LP color ceniza base metálica color blanco Modelo OFSSC	\$ 4,839.10
BM0049	Paquete secretarial incluye, escritorio y lateral, no incluye portateclado, soporte con tapa pasacables y pasacables plástico, bajo cubierta, cubierta en LP color ceniza base metálica color blanco Modelo OFSSC	\$ 4,839.10
BM0050	Organizador con 3 gavetas 1 papelerero y 2 archiveros, con jaladeras. Cuerpo, frentes y cubierta metálicos. Cerradura para las 2 gavetas inferiores color blanco carga ligera medidas, 36x 46x69cm, Modelo 18871	\$ 1,264.86
BM0051	Organizador con 3 gavetas 1 papelerero y 2 archiveros, con jaladeras. Cuerpo, frentes y cubierta metálicos. Cerradura para las 2 gavetas inferiores color blanco carga ligera medidas, 36x 46x69cm, Modelo 18871	\$ 1,264.86
BM0052	Organizador con 3 gavetas 1 papelerero y 2 archiveros, con jaladeras. Cuerpo, frentes y cubierta metálicos. Cerradura para las 2 gavetas inferiores color blanco carga ligera medidas, 36x 46x69cm, Modelo 18871	\$ 1,264.86
BM0053	Organizador con 3 gavetas 1 papelerero y 2 archiveros, con jaladeras. Cuerpo, frentes y cubierta metálicos. Cerradura para las 2 gavetas inferiores color blanco carga ligera medidas, 36x 46x69cm, Modelo 18871	\$ 1,264.86
BM0054	Organizador con 3 gavetas 1 papelerero y 2 archiveros, con jaladeras. Cuerpo, frentes y cubierta metálicos. Cerradura para las 2 gavetas inferiores color blanco carga ligera medidas, 36x 46x69cm, Modelo 18871	\$ 1,264.86

**Cuenta Pública 2019**  
**Relación de Bienes Muebles que integran el Patrimonio**  
**Al 30 de Junio de 2019**  
**(pesos)**

**Ente Público: SECRETARÍA EJECUTIVA DEL SISTEMA ESTATAL ANTICORRUPCIÓN DE YUCATÁN**

<b>Código</b>	<b>Descripción del Bien Mueble</b>	<b>Valor en Libros</b>
BM0055	Organizador con 3 gavetas 1 papelero y 2 archiveros, con jaladeras. Cuerpo, frentes y cubierta metalicos. Cerradura para las 2 gavetas inferiores colo blanco carga ligera medidas, 36x 46x69cm, Modelo 18871	\$ 1,264.86
BM0056	Organizador con 3 gavetas 1 papelero y 2 archiveros, con jaladeras. Cuerpo, frentes y cubierta metalicos. Cerradura para las 2 gavetas inferiores colo blanco carga ligera medidas, 36x 46x69cm, Modelo 18871	\$ 1,264.86
BM0057	Organizador con 3 gavetas 1 papelero y 2 archiveros, con jaladeras. Cuerpo, frentes y cubierta metalicos. Cerradura para las 2 gavetas inferiores colo blanco carga ligera medidas, 36x 46x69cm, Modelo 18871	\$ 1,264.86
BM0058	Organizador con 3 gavetas 1 papelero y 2 archiveros, con jaladeras. Cuerpo, frentes y cubierta metalicos. Cerradura para las 2 gavetas inferiores colo blanco carga ligera medidas, 36x 46x69cm, Modelo 18871	\$ 1,264.86
BM0059	Organizador con 3 gavetas 1 papelero y 2 archiveros, con jaladeras. Cuerpo, frentes y cubierta metalicos. Cerradura para las 2 gavetas inferiores colo blanco carga ligera medidas, 36x 46x69cm, Modelo 18871	\$ 1,264.86
BM0060	Organizador con 3 gavetas 1 papelero y 2 archiveros, con jaladeras. Cuerpo, frentes y cubierta metalicos. Cerradura para las 2 gavetas inferiores colo blanco carga ligera medidas, 36x 46x69cm, Modelo 18871	\$ 1,264.86
BM0061	Organizador con 3 gavetas 1 papelero y 2 archiveros, con jaladeras. Cuerpo, frentes y cubierta metalicos. Cerradura para las 2 gavetas inferiores colo blanco carga ligera medidas, 36x 46x69cm, Modelo 18871	\$ 1,264.86
BM0062	Organizador con 3 gavetas 1 papelero y 2 archiveros, con jaladeras. Cuerpo, frentes y cubierta metalicos. Cerradura para las 2 gavetas inferiores colo blanco carga ligera medidas, 36x 46x69cm, Modelo 18871	\$ 1,264.86
BM0063	Organizador con 3 gavetas 1 papelero y 2 archiveros, con jaladeras. Cuerpo, frentes y cubierta metalicos. Cerradura para las 2 gavetas inferiores colo blanco carga ligera medidas, 36x 46x69cm, Modelo 18871	\$ 1,264.86
BM0064	Organizador con 3 gavetas 1 papelero y 2 archiveros, con jaladeras. Cuerpo, frentes y cubierta metalicos. Cerradura para las 2 gavetas inferiores colo blanco carga ligera medidas, 36x 46x69cm, Modelo 18871	\$ 1,264.86
BM0065	Modulo "L" con soporte con tapa pasacables y pasacables plastico bajo cubierta frente:170 cm fondo: 136 cm y altura: 75 cm, no incluye porta teclado cubiertas L.P. color ceniza y base metálica en color blanco Modelo FPC17B	\$ 4,747.72
BM0066	Modulo "L" con soporte con tapa pasacables y pasacables plastico bajo cubierta frente:170 cm fondo: 136 cm y altura: 75 cm, no incluye porta teclado cubiertas L.P. color ceniza y base metálica en color blanco Modelo FPC17B	\$ 4,747.72

**Cuenta Pública 2019**  
**Relación de Bienes Muebles que integran el Patrimonio**  
**Al 30 de Junio de 2019**  
**(pesos)**

**Ente Público: SECRETARÍA EJECUTIVA DEL SISTEMA ESTATAL ANTICORRUPCIÓN DE YUCATÁN**

Código	Descripción del Bien Mueble	Valor en Libros
BM0067	Modulo "L" con soporte con tapa pasacables y pasacables plastico bajo cubierta frente:170 cm fondo: 136 cm y altura: 75 cm, no incluye porta teclado cubiertas L.P. color ceniza y base metálica en color blanco Modelo FPC17B	\$ 4,747.72
BM0068	Modulo "L" con soporte con tapa pasacables y pasacables plastico bajo cubierta frente:170 cm fondo: 136 cm y altura: 75 cm, no incluye porta teclado cubiertas L.P. color ceniza y base metálica en color blanco Modelo FPC17B	\$ 4,747.72
BM0069	Modulo "L" con soporte con tapa pasacables y pasacables plastico bajo cubierta frente:170 cm fondo: 136 cm y altura: 75 cm, no incluye porta teclado cubiertas L.P. color ceniza y base metálica en color blanco Modelo FPC17B	\$ 4,747.72
BM0070	Modulo "L" con soporte con tapa pasacables y pasacables plastico bajo cubierta frente:170 cm fondo: 136 cm y altura: 75 cm, no incluye porta teclado cubiertas L.P. color ceniza y base metálica en color blanco Modelo FPC17B	\$ 4,747.72
BM0071	Modulo "L" con soporte con tapa pasacables y pasacables plastico bajo cubierta frente:170 cm fondo: 136 cm y altura: 75 cm, no incluye porta teclado cubiertas L.P. color ceniza y base metálica en color blanco Modelo FPC17B	\$ 4,747.72
BM0072	Modulo esquinero con soporte con tapa pasacables y pasacables plastico bajo cubierta frente:120 cm fondo:120 cm y altura: 75cm, no incluye portateclado cubierta en Lp color ceniza, base metálica color blanco Modelo FEQ12B	\$ 3,558.19
BM0073	Modulo esquinero con soporte con tapa pasacables y pasacables plastico bajo cubierta frente:120 cm fondo:120 cm y altura: 75cm, no incluye portateclado cubierta en Lp color ceniza, base metálica color blanco Modelo FEQ12B	\$ 3,558.19
BM0074	Modulo esquinero con soporte con tapa pasacables y pasacables plastico bajo cubierta frente:120 cm fondo:120 cm y altura: 75cm, no incluye portateclado cubierta en Lp color ceniza, base metálica color blanco Modelo FEQ12B	\$ 3,558.19
BM0075	Panel divisorio individual de LP con espesor de 19mm color ebano indi, base de 120cm y altura de 40 cm, para cubiertas de 19 mm, acabado en laminado plástico, color ebano indy Modelo FMM12A-LP	\$ 743.80
BM0076	Escritorio ejecutivo con soporte con tapa pasacables y pasacables plástico bajo cubierta.frente:180 cm fondo:90 cm altura:75 cm no puede llevar portateclado base metálica color blanco y cubierta en lp color ceniza modelo FEL18B	\$ 5,365.94
BM0077	Escritorio ejecutivo con soporte con tapa pasacables y pasacables plástico bajo cubierta.frente:180 cm fondo:90 cm altura:75 cm no puede llevar portateclado base metálica color blanco y cubierta en lp color ceniza modelo FEL18B	\$ 5,365.94
BM0078	Escritorio ejecutivo con soporte con tapa pasacables y pasacables plástico bajo cubierta.frente:180 cm fondo:90 cm altura:75 cm no puede llevar portateclado base metálica color blanco y cubierta en lp color ceniza modelo FEL18B	\$ 5,365.94

**Cuenta Pública 2019**  
**Relación de Bienes Muebles que integran el Patrimonio**  
**Al 30 de Junio de 2019**  
**(pesos)**

**Ente Público: SECRETARÍA EJECUTIVA DEL SISTEMA ESTATAL ANTICORRUPCIÓN DE YUCATÁN**

Código	Descripción del Bien Mueble	Valor en Libros
BM0079	Lateral para escritorio con soporte con tapa pasacables y pasacables plástico bajo cubierta. Frente:120 cm fondo:55cm altura:65 cm para escritorio ejecutivo. Portateclado opcional no incluido. Incluye "z" base metálica color blanco cubierta en lp color ceniza modelo FC012B	\$ 2,374.23
BM0080	Lateral para escritorio con soporte con tapa pasacables y pasacables plástico bajo cubierta. Frente:120 cm fondo:55cm altura:65 cm para escritorio ejecutivo. Portateclado opcional no incluido. Incluye "z" base metálica color blanco cubierta en lp color ceniza modelo FC012B	\$ 2,374.23
BM0081	Lateral para escritorio con soporte con tapa pasacables y pasacables plástico bajo cubierta. Frente:120 cm fondo:55cm altura:65 cm para escritorio ejecutivo. Portateclado opcional no incluido. Incluye "z" base metálica color blanco cubierta en lp color ceniza modelo FC012B	\$ 2,374.23
BM0082	Paquete secretarial incluye escritorio y lateral (no incluye portateclado) soporte con tapa pasacables y pasacables plástico bajo cubierta. Base metálica color blanco cubierta en lp color ceniza modelo OFSSC	\$ 4,882.30
BM0083	Paquete secretarial incluye escritorio y lateral (no incluye portateclado) soporte con tapa pasacables y pasacables plástico bajo cubierta. Base metálica color blanco cubierta en lp color ceniza modelo OFSSC	\$ 4,882.30
BM0084	Paquete secretarial incluye escritorio y lateral (no incluye portateclado) soporte con tapa pasacables y pasacables plástico bajo cubierta. Base metálica color blanco cubierta en lp color ceniza modelo OFSSC	\$ 4,882.30
BM0085	Paquete secretarial incluye escritorio y lateral (no incluye portateclado) soporte con tapa pasacables y pasacables plástico bajo cubierta. Base metálica color blanco cubierta en lp color ceniza modelo OFSSC	\$ 4,882.30
BM0086	Panel divisorio recto en l.p., de 150x40cm, espesor 19mm. Panel de lp color ébano indi modelo P15RL19	\$ 1,270.69
BM0087	Panel divisorio recto en l.p., de 150x40cm, espesor 19mm. Panel de lp color ébano indi modelo P15RL19	\$ 1,270.69
BM0088	Panel divisorio recto en l.p., de 150x40cm, espesor 19mm. Panel de lp color ébano indi modelo P15RL19	\$ 1,270.69
BM0089	Panel divisorio recto en l.p., de 150x40cm, espesor 19mm. Panel de lp color ébano indi modelo P15RL19	\$ 1,270.69
BM0090	Sillón directivo con brazos y con cuerpo en color negro, respaldo tapizado mesh negro, asiento en crepe color vino 595 y base metálica cromada de 5 puntas. Mecanismo reclinable y de bloqueo con pistón neumático. Modelo DE-5200NCR	\$ 2,549.08
BM0091	Sillón directivo con brazos y con cuerpo en color negro, respaldo tapizado mesh negro, asiento en crepe color vino 595 y base metálica cromada de 5 puntas. Mecanismo reclinable y de bloqueo con pistón neumático. Modelo DE-5200NCR	\$ 2,549.08

**Cuenta Pública 2019**  
**Relación de Bienes Muebles que integran el Patrimonio**  
**Al 30 de Junio de 2019**  
**(pesos)**

**Ente Público: SECRETARÍA EJECUTIVA DEL SISTEMA ESTATAL ANTICORRUPCIÓN DE YUCATÁN**

<b>Código</b>	<b>Descripción del Bien Mueble</b>	<b>Valor en Libros</b>
BM0092	Sillón directivo con brazos y con cuerpo en color negro, respaldo tapizado mesh negro, asiento en crepe color vino 595 y base metálica cromada de 5 puntas. Mecanismo reclinable y de bloqueo con pistón neumático. Modelo DE-5200NCR	\$ 2,549.08
BM0093	Sillón directivo con brazos y con cuerpo en color negro, respaldo tapizado mesh negro, asiento en crepe color vino 595 y base metálica cromada de 5 puntas. Mecanismo reclinable y de bloqueo con pistón neumático. Modelo DE-5200NCR	\$ 2,549.08
BM0094	Sillón directivo con brazos y con cuerpo en color negro, respaldo tapizado mesh negro, asiento en crepe color vino 595 y base metálica cromada de 5 puntas. Mecanismo reclinable y de bloqueo con pistón neumático. Modelo DE-5200NCR	\$ 2,549.08
BM0095	Sillón directivo con brazos y con cuerpo en color negro, respaldo tapizado mesh negro, asiento en crepe color vino 595 y base metálica cromada de 5 puntas. Mecanismo reclinable y de bloqueo con pistón neumático. Modelo DE-5200NCR	\$ 2,549.08
BM0096	Sillón directivo con brazos y con cuerpo en color negro, respaldo tapizado mesh negro, asiento en crepe color vino 595 y base metálica cromada de 5 puntas. Mecanismo reclinable y de bloqueo con pistón neumático. Modelo DE-5200NCR	\$ 2,549.08
BM0097	Sillón directivo con brazos y con cuerpo en color negro, respaldo tapizado mesh negro, asiento en crepe color vino 595 y base metálica cromada de 5 puntas. Mecanismo reclinable y de bloqueo con pistón neumático. Modelo DE-5200NCR	\$ 2,549.08
BM0098	Sillón directivo con brazos y con cuerpo en color negro, respaldo tapizado mesh negro, asiento en crepe color vino 595 y base metálica cromada de 5 puntas. Mecanismo reclinable y de bloqueo con pistón neumático. Modelo DE-5200NCR	\$ 2,549.08
BM0099	Sillón directivo con brazos y con cuerpo en color negro, respaldo tapizado mesh negro, asiento en crepe color vino 595 y base metálica cromada de 5 puntas. Mecanismo reclinable y de bloqueo con pistón neumático. Modelo DE-5200NCR	\$ 2,549.08
BM0100	Sillón directivo con brazos y con cuerpo en color negro, respaldo tapizado mesh negro, asiento en crepe color vino 595 y base metálica cromada de 5 puntas. Mecanismo reclinable y de bloqueo con pistón neumático. Modelo DE-5200NCR	\$ 2,549.08
BM0101	Sillón directivo con brazos y con cuerpo en color negro, respaldo tapizado mesh negro, asiento en crepe color vino 595 y base metálica cromada de 5 puntas. Mecanismo reclinable y de bloqueo con pistón neumático. Modelo DE-5200NCR	\$ 2,549.08
BM0102	Sillón directivo de visita con brazos con cuerpo en color negro, respaldo tapizado en mesh negro, asiento en crepe color vino 595 y trineo metálico cromado. Modelo DE-5200TNCR	\$ 2,463.96
BM0103	Sillón directivo de visita con brazos con cuerpo en color negro, respaldo tapizado en mesh negro, asiento en crepe color vino 595 y trineo metálico cromado. Modelo DE-5200TNCR	\$ 2,463.96
BM0104	Sillón directivo de visita con brazos con cuerpo en color negro, respaldo tapizado en mesh negro, asiento en crepe color vino 595 y trineo metálico cromado. Modelo DE-5200TNCR	\$ 2,463.96

**Cuenta Pública 2019**  
**Relación de Bienes Muebles que integran el Patrimonio**  
**Al 30 de Junio de 2019**  
**(pesos)**

**Ente Público: SECRETARÍA EJECUTIVA DEL SISTEMA ESTATAL ANTICORRUPCIÓN DE YUCATÁN**

<b>Código</b>	<b>Descripción del Bien Mueble</b>	<b>Valor en Libros</b>
BM0105	Sillón directivo de visita con brazos con cuerpo en color negro, respaldo tapizado en mesh negro, asiento en crepe color vino 595 y trineo metálico cromado. Modelo DE-5200TNCR	\$ 2,463.96
BM0106	Sillón directivo de visita con brazos con cuerpo en color negro, respaldo tapizado en mesh negro, asiento en crepe color vino 595 y trineo metálico cromado. Modelo DE-5200TNCR	\$ 2,463.96
BM0107	Sillón directivo de visita con brazos con cuerpo en color negro, respaldo tapizado en mesh negro, asiento en crepe color vino 595 y trineo metálico cromado. Modelo DE-5200TNCR	\$ 2,463.96
BM0108	Sillón directivo de visita con brazos con cuerpo en color negro, respaldo tapizado en mesh negro, asiento en crepe color vino 595 y trineo metálico cromado. Modelo DE-5200TNCR	\$ 2,463.96
BM0109	Sillón directivo de visita con brazos con cuerpo en color negro, respaldo tapizado en mesh negro, asiento en crepe color vino 595 y trineo metálico cromado. Modelo DE-5200TNCR	\$ 2,463.96
BM0110	Organizador de 3 gavetas ( 1 papelero y 2 archiveros) con jaladeras. Cuerpo, frentes y cubierta metálicos. Cerradura para las 2 gavetas inferiores. Color blanco. Carga ligera medidas: 36x46x69 cm. Modelo 18871	\$ 1,276.14
BM0111	Organizador de 3 gavetas ( 1 papelero y 2 archiveros) con jaladeras. Cuerpo, frentes y cubierta metálicos. Cerradura para las 2 gavetas inferiores. Color blanco. Carga ligera medidas: 36x46x69 cm. Modelo 18871	\$ 1,276.14
BM0112	Organizador de 3 gavetas ( 1 papelero y 2 archiveros) con jaladeras. Cuerpo, frentes y cubierta metálicos. Cerradura para las 2 gavetas inferiores. Color blanco. Carga ligera medidas: 36x46x69 cm. Modelo 18871	\$ 1,276.14
BM0113	Organizador de 3 gavetas ( 1 papelero y 2 archiveros) con jaladeras. Cuerpo, frentes y cubierta metálicos. Cerradura para las 2 gavetas inferiores. Color blanco. Carga ligera medidas: 36x46x69 cm. Modelo 18871	\$ 1,276.14
BM0114	Organizador de 3 gavetas ( 1 papelero y 2 archiveros) con jaladeras. Cuerpo, frentes y cubierta metálicos. Cerradura para las 2 gavetas inferiores. Color blanco. Carga ligera medidas: 36x46x69 cm. Modelo 18871	\$ 1,276.14
BM0115	Organizador de 3 gavetas ( 1 papelero y 2 archiveros) con jaladeras. Cuerpo, frentes y cubierta metálicos. Cerradura para las 2 gavetas inferiores. Color blanco. Carga ligera medidas: 36x46x69 cm. Modelo 18871	\$ 1,276.14
BM0116	Organizador de 3 gavetas ( 1 papelero y 2 archiveros) con jaladeras. Cuerpo, frentes y cubierta metálicos. Cerradura para las 2 gavetas inferiores. Color blanco. Carga ligera medidas: 36x46x69 cm. Modelo 18871	\$ 1,276.14
BM0117	Organizador de 3 gavetas ( 1 papelero y 2 archiveros) con jaladeras. Cuerpo, frentes y cubierta metálicos. Cerradura para las 2 gavetas inferiores. Color blanco. Carga ligera medidas: 36x46x69 cm. Modelo 18871	\$ 1,276.14
BM0118	Organizador de 3 gavetas ( 1 papelero y 2 archiveros) con jaladeras. Cuerpo, frentes y cubierta metálicos. Cerradura para las 2 gavetas inferiores. Color blanco. Carga ligera medidas: 36x46x69 cm. Modelo 18871	\$ 1,276.14

**Cuenta Pública 2019**  
**Relación de Bienes Muebles que integran el Patrimonio**  
**Al 30 de Junio de 2019**  
**(pesos)**

**Ente Público: SECRETARÍA EJECUTIVA DEL SISTEMA ESTATAL ANTICORRUPCIÓN DE YUCATÁN**

Código	Descripción del Bien Mueble	Valor en Libros
BM0119	Organizador de 3 gavetas ( 1 papelero y 2 archiveros) con jaladeras. Cuerpo, frentes y cubierta metálicos. Cerradura para las 2 gavetas inferiores. Color blanco. Carga ligera medidas: 36x46x69 cm. Modelo 18871	\$ 1,276.14
BM0120	Organizador de 3 gavetas ( 1 papelero y 2 archiveros) con jaladeras. Cuerpo, frentes y cubierta metálicos. Cerradura para las 2 gavetas inferiores. Color blanco. Carga ligera medidas: 36x46x69 cm. Modelo 18871	\$ 1,276.14
BM0121	Organizador de 3 gavetas ( 1 papelero y 2 archiveros) con jaladeras. Cuerpo, frentes y cubierta metálicos. Cerradura para las 2 gavetas inferiores. Color blanco. Carga ligera medidas: 36x46x69 cm. Modelo 18871	\$ 1,276.14
BM0122	Archivero vertical de 4 gavetas fab. En lamina de acero rolada en frio correderas de acero telescópicas de proyección total, embalinadas de uso rudo botón de seguridad y porta etiquetas pintura epoxica color blanco cerradura general incluye compresor y sistema de archivo colgante medidas 46x68x132. Modelo 21105	\$ 4,376.96
BM0123	Archivero vertical de 4 gavetas fab. En lamina de acero rolada en frio correderas de acero telescópicas de proyección total, embalinadas de uso rudo botón de seguridad y porta etiquetas pintura epoxica color blanco cerradura general incluye compresor y sistema de archivo colgante medidas 46x68x132. Modelo 21105	\$ 4,376.96
BM0124	Archivero vertical de 4 gavetas fab. En lamina de acero rolada en frio correderas de acero telescópicas de proyección total, embalinadas de uso rudo botón de seguridad y porta etiquetas pintura epoxica color blanco cerradura general incluye compresor y sistema de archivo colgante medidas 46x68x132. Modelo 21105	\$ 4,376.96
BM0125	Archivero vertical de 4 gavetas fab. En lamina de acero rolada en frio correderas de acero telescópicas de proyección total, embalinadas de uso rudo botón de seguridad y porta etiquetas pintura epoxica color blanco cerradura general incluye compresor y sistema de archivo colgante medidas 46x68x132. Modelo 21105	\$ 4,376.96
BM0126	Archivero vertical de 4 gavetas fab. En lamina de acero rolada en frio correderas de acero telescópicas de proyección total, embalinadas de uso rudo botón de seguridad y porta etiquetas pintura epoxica color blanco cerradura general incluye compresor y sistema de archivo colgante medidas 46x68x132. Modelo 21105	\$ 4,376.96
BM0127	Modulo en "I" con soporte con tapa pasacables y pasacables plástico bajo cubierta. Frente:170 cm fondo:136 cm altura:75 cm no incluye portateclado base metálica en color blanco cubierta en lp color ceniza. Modelo FPC17B	\$ 4,790.11
BM0128	Modulo en "I" con soporte con tapa pasacables y pasacables plástico bajo cubierta. Frente:170 cm fondo:136 cm altura:75 cm no incluye portateclado base metálica en color blanco cubierta en lp color ceniza. Modelo FPC17B	\$ 4,790.11



**Cuenta Pública 2019**  
**Relación de Bienes Muebles que integran el Patrimonio**  
**Al 30 de Junio de 2019**  
**(pesos)**

**Ente Público: SECRETARÍA EJECUTIVA DEL SISTEMA ESTATAL ANTICORRUPCIÓN DE YUCATÁN**

Código	Descripción del Bien Mueble	Valor en Libros
BM0129	Modulo en "I" con soporte con tapa pasacables y pasacables plástico bajo cubierta. Frente:170 cm fondo:136 cm altura:75 cm no incluye portateclado base metálica en color blanco cubierta en lp color ceniza. Modelo FPC17B	\$ 4,790.11
BM0130	Modulo en "I" con soporte con tapa pasacables y pasacables plástico bajo cubierta. Frente:170 cm fondo:136 cm altura:75 cm no incluye portateclado base metálica en color blanco cubierta en lp color ceniza. Modelo FPC17B	\$ 4,790.11
BM0131	Modulo en "I" con soporte con tapa pasacables y pasacables plástico bajo cubierta. Frente:170 cm fondo:136 cm altura:75 cm no incluye portateclado base metálica en color blanco cubierta en lp color ceniza. Modelo FPC17B	\$ 4,790.11
BM0132	Librero metálico con 4 entrepaños de 80x40x180cm. Con puertas inferiores y cubierta en l.p. incluye chapa. Cuerpo metálico color blanco puertas y cubierta en lp color ceniza. Modelo L4ML74-B	\$ 6,352.33
BM0133	Credenza de 180x40 recta, cubierta de vidrio, patas en alta presión y frentes en lp 2 puertas y 2 cajones vidrio color blanco cubierta y frentes en lp color blanco frosty base en alta presión color puce cottage. Modelo CR18BH-CP	\$ 18,425.54
BM0134	Silla cajera con respaldo en malla, asiento tapizado en tela, arillo descansapie, pistón de gas, mecanismo secretarial, base de polipropileno de 5 puntas con rodajas. Asiento tapizado en tela crepe color vino 595. Modelo WALLCA-5	\$ 1,176.09
BM0135	Silla Plegable de plástico en color blanco	\$ 494.39
BM0136	Silla Plegable de plástico en color blanco	\$ 494.39
BM0137	Silla Plegable de plástico en color blanco	\$ 494.39
BM0138	Silla Plegable de plástico en color blanco	\$ 494.38
BM0139	Mesa blanca de plastico de 2.44 mts	\$ 1,882.37
BM0140	Mesa blanca de plástico de 1.80 mts	\$ 1,317.37
BM0141	Mesa blanca de plastico de 1.22 mts	\$ 846.57
BM0142	Modulo esquinero con soporte con tapa pasacables y pasacables plástico bajo cubierta. Frente:120 cm fondo:120 cm altura:75 cm base color blanco y cubierta en lp color ceniza. Modelo FEQ12B	\$ 3,589.96
BM0143	Organizador de 3 gavetas (1 papelerero y 2 archiveros) con jaladeras. Cuerpo, frentes y cubierta metálicos. Cerradura para las 2 gavetas inferiores. Color blanco. Carga ligera medidas: 36x46x69 cm. Modelo 18871	\$ 1,276.14
BM0144	Sillón directivo con brazos y con cuerpo en color negro, respaldo tapizado mesh negro, asiento en crepe color vino 595 y base metálica cromada de 5 puntas. Mecanismo reclinable y de bloqueo con pistón neumático. Modelo DE-5200NCR	\$ 2,549.08
BM0145	Sillón directivo con brazos y con cuerpo en color negro, respaldo tapizado mesh negro, asiento de color rojo vino 595 y base metálica cromada de 5 puntas. Mecanismo reclinable y de bloqueo con pistón neumático. Modelo DE-5200NCR	\$ 2,571.64

**Cuenta Pública 2019**  
**Relación de Bienes Muebles que integran el Patrimonio**  
**Al 30 de Junio de 2019**  
**(pesos)**

**Ente Público: SECRETARÍA EJECUTIVA DEL SISTEMA ESTATAL ANTICORRUPCIÓN DE YUCATÁN**

Código	Descripción del Bien Mueble	Valor en Libros
BM0146	Sillón directivo con brazos y con cuerpo en color negro, respaldo tapizado mesh negro, asiento de color rojo vino 595 y base metálica cromada de 5 puntas. Mecanismo reclinable y de bloqueo con pistón neumático. Modelo DE-5200NCR	\$ 2,571.64
BM0147	Sillón directivo con brazos y con cuerpo en color negro, respaldo tapizado mesh negro, asiento de color rojo vino 595 y base metálica cromada de 5 puntas. Mecanismo reclinable y de bloqueo con pistón neumático. Modelo DE-5200NCR	\$ 2,571.64
BM0148	Sillón directivo con brazos y con cuerpo en color negro, respaldo tapizado mesh negro, asiento de color rojo vino 595 y base metálica cromada de 5 puntas. Mecanismo reclinable y de bloqueo con pistón neumático. Modelo DE-5200NCR	\$ 2,571.64
BM0149	Sillón directivo con brazos y con cuerpo en color negro, respaldo tapizado mesh negro, asiento de color rojo vino 595 y base metálica cromada de 5 puntas. Mecanismo reclinable y de bloqueo con pistón neumático. Modelo DE-5200NCR	\$ 2,571.64
BM0150	Sillón directivo con brazos y con cuerpo en color negro, respaldo tapizado mesh negro, asiento de color rojo vino 595 y base metálica cromada de 5 puntas. Mecanismo reclinable y de bloqueo con pistón neumático. Modelo DE-5200NCR	\$ 2,571.64
BM0151	Sillón directivo con brazos y con cuerpo en color negro, respaldo tapizado mesh negro, asiento de color rojo vino 595 y base metálica cromada de 5 puntas. Mecanismo reclinable y de bloqueo con pistón neumático. Modelo DE-5200NCR	\$ 2,571.64
BM0152	Sillón directivo con brazos y con cuerpo en color negro, respaldo tapizado mesh negro, asiento de color rojo vino 595 y base metálica cromada de 5 puntas. Mecanismo reclinable y de bloqueo con pistón neumático. Modelo DE-5200NCR	\$ 2,571.64
BM0153	Sillón directivo con brazos y con cuerpo en color negro, respaldo tapizado mesh negro, asiento de color rojo vino 595 y base metálica cromada de 5 puntas. Mecanismo reclinable y de bloqueo con pistón neumático. Modelo DE-5200NCR	\$ 2,571.64
BM0154	Sillón directivo con brazos y con cuerpo en color negro, respaldo tapizado mesh negro, asiento de color rojo vino 595 y base metálica cromada de 5 puntas. Mecanismo reclinable y de bloqueo con pistón neumático. Modelo DE-5200NCR	\$ 2,571.64
BM0155	Sillón directivo con brazos y con cuerpo en color negro, respaldo tapizado mesh negro, asiento de color rojo vino 595 y base metálica cromada de 5 puntas. Mecanismo reclinable y de bloqueo con pistón neumático. Modelo DE-5200NCR	\$ 2,571.64
BM0156	Sillón directivo con brazos y con cuerpo en color negro, respaldo tapizado mesh negro, asiento de color rojo vino 595 y base metálica cromada de 5 puntas. Mecanismo reclinable y de bloqueo con pistón neumático. Modelo DE-5200NCR	\$ 2,571.64
BM0157	Sillón directivo con brazos y con cuerpo en color negro, respaldo tapizado mesh negro, asiento de color rojo vino 595 y base metálica cromada de 5 puntas. Mecanismo reclinable y de bloqueo con pistón neumático. Modelo DE-5200NCR	\$ 2,571.64

**Cuenta Pública 2019**  
**Relación de Bienes Muebles que integran el Patrimonio**  
**Al 30 de Junio de 2019**  
**(pesos)**

**Ente Público: SECRETARÍA EJECUTIVA DEL SISTEMA ESTATAL ANTICORRUPCIÓN DE YUCATÁN**

<b>Código</b>	<b>Descripción del Bien Mueble</b>	<b>Valor en Libros</b>
BM0158	Sillón directivo con brazos y con cuerpo en color negro, respaldo tapizado mesh negro, asiento de color rojo vino 595 y base metálica cromada de 5 puntas. Mecanismo reclinable y de bloqueo con pistón neumático. Modelo DE-5200NCR	\$ 2,571.64
BM0159	Sillón directivo con brazos y con cuerpo en color negro, respaldo tapizado mesh negro, asiento de color rojo vino 595 y base metálica cromada de 5 puntas. Mecanismo reclinable y de bloqueo con pistón neumático. Modelo DE-5200NCR	\$ 2,571.64
BM0160	Sillón directivo con brazos y con cuerpo en color negro, respaldo tapizado mesh negro, asiento de color rojo vino 595 y base metálica cromada de 5 puntas. Mecanismo reclinable y de bloqueo con pistón neumático. Modelo DE-5200NCR	\$ 2,571.64
BM0161	Sillón directivo con brazos y con cuerpo en color negro, respaldo tapizado mesh negro, asiento de color rojo vino 595 y base metálica cromada de 5 puntas. Mecanismo reclinable y de bloqueo con pistón neumático. Modelo DE-5200NCR	\$ 2,571.64
BM0162	Sillón directivo con brazos y con cuerpo en color negro, respaldo tapizado mesh negro, asiento de color rojo vino 595 y base metálica cromada de 5 puntas. Mecanismo reclinable y de bloqueo con pistón neumático. Modelo DE-5200NCR	\$ 2,571.64
BM0163	Sillón directivo con brazos y con cuerpo en color negro, respaldo tapizado mesh negro, asiento de color rojo vino 595 y base metálica cromada de 5 puntas. Mecanismo reclinable y de bloqueo con pistón neumático. Modelo DE-5200NCR	\$ 2,571.64
BM0164	Sillón directivo con brazos y con cuerpo en color negro, respaldo tapizado mesh negro, asiento de color rojo vino 595 y base metálica cromada de 5 puntas. Mecanismo reclinable y de bloqueo con pistón neumático. Modelo DE-5200NCR	\$ 2,571.64
BM0165	Sillón directivo con brazos y con cuerpo en color negro, respaldo tapizado mesh negro, asiento de color rojo vino 595 y base metálica cromada de 5 puntas. Mecanismo reclinable y de bloqueo con pistón neumático. Modelo DE-5200NCR	\$ 2,571.64
BM0166	Sillón directivo con brazos y con cuerpo en color negro, respaldo tapizado mesh negro, asiento de color rojo vino 595 y base metálica cromada de 5 puntas. Mecanismo reclinable y de bloqueo con pistón neumático. Modelo DE-5200NCR	\$ 2,571.64
BM0167	Sillón directivo con brazos y con cuerpo en color negro, respaldo tapizado mesh negro, asiento de color rojo vino 595 y base metálica cromada de 5 puntas. Mecanismo reclinable y de bloqueo con pistón neumático. Modelo DE-5200NCR	\$ 2,571.64
BM0168	Sillón directivo con brazos y con cuerpo en color negro, respaldo tapizado mesh negro, asiento de color rojo vino 595 y base metálica cromada de 5 puntas. Mecanismo reclinable y de bloqueo con pistón neumático. Modelo DE-5200NCR	\$ 2,571.64
BM0169	Sillón directivo con brazos y con cuerpo en color negro, respaldo tapizado mesh negro, asiento de color rojo vino 595 y base metálica cromada de 5 puntas. Mecanismo reclinable y de bloqueo con pistón neumático. Modelo DE-5200NCR	\$ 2,571.64

**Cuenta Pública 2019**  
**Relación de Bienes Muebles que integran el Patrimonio**  
**Al 30 de Junio de 2019**  
**(pesos)**

**Ente Público: SECRETARÍA EJECUTIVA DEL SISTEMA ESTATAL ANTICORRUPCIÓN DE YUCATÁN**

Código	Descripción del Bien Mueble	Valor en Libros
BM0170	Sillón directivo con brazos y con cuerpo en color negro, respaldo tapizado mesh negro, asiento de color rojo vino 595 y base metálica cromada de 5 puntas. Mecanismo reclinable y de bloqueo con pistón neumático. Modelo DE-5200NCR	\$ 2,571.64
BM0171	Sillón directivo con brazos y con cuerpo en color negro, respaldo tapizado mesh negro, asiento de color rojo vino 595 y base metálica cromada de 5 puntas. Mecanismo reclinable y de bloqueo con pistón neumático. Modelo DE-5200NCR	\$ 2,571.64
BM0172	Sillón directivo con brazos y con cuerpo en color negro, respaldo tapizado mesh negro, asiento de color rojo vino 595 y base metálica cromada de 5 puntas. Mecanismo reclinable y de bloqueo con pistón neumático. Modelo DE-5200NCR	\$ 2,571.64
BM0173	Sillón directivo con brazos y con cuerpo en color negro, respaldo tapizado mesh negro, asiento de color rojo vino 595 y base metálica cromada de 5 puntas. Mecanismo reclinable y de bloqueo con pistón neumático. Modelo DE-5200NCR	\$ 2,571.64
BM0174	Sillón directivo con brazos y con cuerpo en color negro, respaldo tapizado mesh negro, asiento de color rojo vino 595 y base metálica cromada de 5 puntas. Mecanismo reclinable y de bloqueo con pistón neumático. Modelo DE-5200NCR	\$ 2,571.64
BM0175	Sillón directivo de visita con brazos con cuerpo en color negro, respaldo tapizado en mesh negro, asiento de color rojo vino 595 trineo metálico cromado. Modelo DE-5200TNCR	\$ 2,485.76
BM0176	Sillón directivo de visita con brazos con cuerpo en color negro, respaldo tapizado en mesh negro, asiento de color rojo vino 595 trineo metálico cromado. Modelo DE-5200TNCR	\$ 2,485.76
BM0177	Sillón directivo de visita con brazos con cuerpo en color negro, respaldo tapizado en mesh negro, asiento de color rojo vino 595 trineo metálico cromado. Modelo DE-5200TNCR	\$ 2,485.76
BM0178	Sillón directivo de visita con brazos con cuerpo en color negro, respaldo tapizado en mesh negro, asiento de color rojo vino 595 trineo metálico cromado. Modelo DE-5200TNCR	\$ 2,485.76
BM0179	Organizador de 3 gavetas ( 1 papelerero y 2 archiveros) con jaladeras. Cuerpo, frentes y cubierta metálicos. Cerradura para las 2 gavetas inferiores. Color blanco. Carga ligera medidas: 36X46X69 CM. Modelo 18871	\$ 1,287.45
BM0180	Organizador de 3 gavetas ( 1 papelerero y 2 archiveros) con jaladeras. Cuerpo, frentes y cubierta metálicos. Cerradura para las 2 gavetas inferiores. Color blanco. Carga ligera medidas: 36X46X69 CM. Modelo 18871	\$ 1,287.45
BM0181	Organizador de 3 gavetas ( 1 papelerero y 2 archiveros) con jaladeras. Cuerpo, frentes y cubierta metálicos. Cerradura para las 2 gavetas inferiores. Color blanco. Carga ligera medidas: 36X46X69 CM. Modelo 18871	\$ 1,287.45
BM0182	Organizador de 3 gavetas ( 1 papelerero y 2 archiveros) con jaladeras. Cuerpo, frentes y cubierta metálicos. Cerradura para las 2 gavetas inferiores. Color blanco. Carga ligera medidas: 36X46X69 CM. Modelo 18871	\$ 1,287.45

**Cuenta Pública 2019**  
**Relación de Bienes Muebles que integran el Patrimonio**  
**Al 30 de Junio de 2019**  
**(pesos)**

**Ente Público: SECRETARÍA EJECUTIVA DEL SISTEMA ESTATAL ANTICORRUPCIÓN DE YUCATÁN**

Código	Descripción del Bien Mueble	Valor en Libros
BM0183	Organizador de 3 gavetas ( 1 papelero y 2 archiveros) con jaladeras. Cuerpo, frentes y cubierta metálicos. Cerradura para las 2 gavetas inferiores. Color blanco. Carga ligera medidas: 36X46X69 CM. Modelo 18871	\$ 1,287.45
BM0184	Organizador de 3 gavetas ( 1 papelero y 2 archiveros) con jaladeras. Cuerpo, frentes y cubierta metálicos. Cerradura para las 2 gavetas inferiores. Color blanco. Carga ligera medidas: 36X46X69 CM. Modelo 18871	\$ 1,287.45
BM0185	Organizador de 3 gavetas ( 1 papelero y 2 archiveros) con jaladeras. Cuerpo, frentes y cubierta metálicos. Cerradura para las 2 gavetas inferiores. Color blanco. Carga ligera medidas: 36X46X69 CM. Modelo 18871	\$ 1,287.45
BM0186	Organizador de 3 gavetas ( 1 papelero y 2 archiveros) con jaladeras. Cuerpo, frentes y cubierta metálicos. Cerradura para las 2 gavetas inferiores. Color blanco. Carga ligera medidas: 36X46X69 CM. Modelo 18871	\$ 1,287.45
BM0187	Organizador de 3 gavetas ( 1 papelero y 2 archiveros) con jaladeras. Cuerpo, frentes y cubierta metálicos. Cerradura para las 2 gavetas inferiores. Color blanco. Carga ligera medidas: 36X46X69 CM. Modelo 18871	\$ 1,287.45
BM0188	Organizador de 3 gavetas ( 1 papelero y 2 archiveros) con jaladeras. Cuerpo, frentes y cubierta metálicos. Cerradura para las 2 gavetas inferiores. Color blanco. Carga ligera medidas: 36X46X69 CM. Modelo 18871	\$ 1,287.45
BM0189	Organizador de 3 gavetas ( 1 papelero y 2 archiveros) con jaladeras. Cuerpo, frentes y cubierta metálicos. Cerradura para las 2 gavetas inferiores. Color blanco. Carga ligera medidas: 36X46X69 CM. Modelo 18871	\$ 1,287.45
BM0190	Organizador de 3 gavetas ( 1 papelero y 2 archiveros) con jaladeras. Cuerpo, frentes y cubierta metálicos. Cerradura para las 2 gavetas inferiores. Color blanco. Carga ligera medidas: 36X46X69 CM. Modelo 18871	\$ 1,287.45
BM0191	Organizador de 3 gavetas ( 1 papelero y 2 archiveros) con jaladeras. Cuerpo, frentes y cubierta metálicos. Cerradura para las 2 gavetas inferiores. Color blanco. Carga ligera medidas: 36X46X69 CM. Modelo 18871	\$ 1,287.45
BM0192	Organizador de 3 gavetas ( 1 papelero y 2 archiveros) con jaladeras. Cuerpo, frentes y cubierta metálicos. Cerradura para las 2 gavetas inferiores. Color blanco. Carga ligera medidas: 36X46X69 CM. Modelo 18871	\$ 1,287.45
BM0193	Organizador de 3 gavetas ( 1 papelero y 2 archiveros) con jaladeras. Cuerpo, frentes y cubierta metálicos. Cerradura para las 2 gavetas inferiores. Color blanco. Carga ligera medidas: 36X46X69 CM. Modelo 18871	\$ 1,287.45
BM0194	Organizador de 3 gavetas ( 1 papelero y 2 archiveros) con jaladeras. Cuerpo, frentes y cubierta metálicos. Cerradura para las 2 gavetas inferiores. Color blanco. Carga ligera medidas: 36X46X69 CM. Modelo 18871	\$ 1,287.45

**Cuenta Pública 2019**  
**Relación de Bienes Muebles que integran el Patrimonio**  
**Al 30 de Junio de 2019**  
**(pesos)**

**Ente Público: SECRETARÍA EJECUTIVA DEL SISTEMA ESTATAL ANTICORRUPCIÓN DE YUCATÁN**

Código	Descripción del Bien Mueble	Valor en Libros
BM0195	Organizador de 3 gavetas ( 1 papelero y 2 archiveros) con jaladeras. Cuerpo, frentes y cubierta metálicos. Cerradura para las 2 gavetas inferiores. Color blanco. Carga ligera medidas: 36X46X69 CM. Modelo 18871	\$ 1,287.45
BM0196	Organizador de 3 gavetas ( 1 papelero y 2 archiveros) con jaladeras. Cuerpo, frentes y cubierta metálicos. Cerradura para las 2 gavetas inferiores. Color blanco. Carga ligera medidas: 36X46X69 CM. Modelo 18871	\$ 1,287.45
BM0197	Organizador de 3 gavetas ( 1 papelero y 2 archiveros) con jaladeras. Cuerpo, frentes y cubierta metálicos. Cerradura para las 2 gavetas inferiores. Color blanco. Carga ligera medidas: 36X46X69 CM. Modelo 18871	\$ 1,287.45
BM0198	Organizador de 3 gavetas ( 1 papelero y 2 archiveros) con jaladeras. Cuerpo, frentes y cubierta metálicos. Cerradura para las 2 gavetas inferiores. Color blanco. Carga ligera medidas: 36X46X69 CM. Modelo 18871	\$ 1,287.45
BM0199	Organizador de 3 gavetas ( 1 papelero y 2 archiveros) con jaladeras. Cuerpo, frentes y cubierta metálicos. Cerradura para las 2 gavetas inferiores. Color blanco. Carga ligera medidas: 36X46X69 CM. Modelo 18871	\$ 1,287.45
BM0200	Organizador de 3 gavetas ( 1 papelero y 2 archiveros) con jaladeras. Cuerpo, frentes y cubierta metálicos. Cerradura para las 2 gavetas inferiores. Color blanco. Carga ligera medidas: 36X46X69 CM. Modelo 18871	\$ 1,287.45
BM0201	Organizador de 3 gavetas ( 1 papelero y 2 archiveros) con jaladeras. Cuerpo, frentes y cubierta metálicos. Cerradura para las 2 gavetas inferiores. Color blanco. Carga ligera medidas: 36X46X69 CM. Modelo 18871	\$ 1,287.45
BM0202	Organizador de 3 gavetas ( 1 papelero y 2 archiveros) con jaladeras. Cuerpo, frentes y cubierta metálicos. Cerradura para las 2 gavetas inferiores. Color blanco. Carga ligera medidas: 36X46X69 CM. Modelo 18871	\$ 1,287.45
BM0203	Organizador de 3 gavetas ( 1 papelero y 2 archiveros) con jaladeras. Cuerpo, frentes y cubierta metálicos. Cerradura para las 2 gavetas inferiores. Color blanco. Carga ligera medidas: 36X46X69 CM. Modelo 18871	\$ 1,287.45
BM0204	Organizador de 3 gavetas ( 1 papelero y 2 archiveros) con jaladeras. Cuerpo, frentes y cubierta metálicos. Cerradura para las 2 gavetas inferiores. Color blanco. Carga ligera medidas: 36X46X69 CM. Modelo 18871	\$ 1,287.45
BM0205	Organizador de 3 gavetas ( 1 papelero y 2 archiveros) con jaladeras. Cuerpo, frentes y cubierta metálicos. Cerradura para las 2 gavetas inferiores. Color blanco. Carga ligera medidas: 36X46X69 CM. Modelo 18871	\$ 1,287.45
BM0206	Organizador de 3 gavetas ( 1 papelero y 2 archiveros) con jaladeras. Cuerpo, frentes y cubierta metálicos. Cerradura para las 2 gavetas inferiores. Color blanco. Carga ligera medidas: 36X46X69 CM. Modelo 18871	\$ 1,287.45

**Cuenta Pública 2019**  
**Relación de Bienes Muebles que integran el Patrimonio**  
**Al 30 de Junio de 2019**  
**(pesos)**

**Ente Público: SECRETARÍA EJECUTIVA DEL SISTEMA ESTATAL ANTICORRUPCIÓN DE YUCATÁN**

Código	Descripción del Bien Mueble	Valor en Libros
BM0207	Organizador de 3 gavetas ( 1 papelero y 2 archiveros) con jaladeras. Cuerpo, frentes y cubierta metálicos. Cerradura para las 2 gavetas inferiores. Color blanco. Carga ligera medidas: 36X46X69 CM. Modelo 18871	\$ 1,287.45
BM0208	Organizador de 3 gavetas ( 1 papelero y 2 archiveros) con jaladeras. Cuerpo, frentes y cubierta metálicos. Cerradura para las 2 gavetas inferiores. Color blanco. Carga ligera medidas: 36X46X69 CM. Modelo 18871	\$ 1,287.45
BM0209	Archivero vertical de 4 gavetas fab. En lamina de acero rolada en frío correderas de acero telescópicas de proyección total, embalinadas de uso rudo botón de seguridad y porta etiquetas pintura epoxica color blanco cerradura general incluye compresor y sistema de archivo colgante medidas 46x68x132. Modelo 21105	\$ 4,415.70
BM0210	Archivero vertical de 4 gavetas fab. En lamina de acero rolada en frío correderas de acero telescópicas de proyección total, embalinadas de uso rudo botón de seguridad y porta etiquetas pintura epoxica color blanco cerradura general incluye compresor y sistema de archivo colgante medidas 46x68x132. Modelo 21105	\$ 4,415.70
BM0211	Archivero vertical de 4 gavetas fab. En lamina de acero rolada en frío correderas de acero telescópicas de proyección total, embalinadas de uso rudo botón de seguridad y porta etiquetas pintura epoxica color blanco cerradura general incluye compresor y sistema de archivo colgante medidas 46x68x132. Modelo 21105	\$ 4,415.70
BM0212	Archivero vertical de 4 gavetas fab. En lamina de acero rolada en frío correderas de acero telescópicas de proyección total, embalinadas de uso rudo botón de seguridad y porta etiquetas pintura epoxica color blanco cerradura general incluye compresor y sistema de archivo colgante medidas 46x68x132. Modelo 21105	\$ 4,415.70
BM0213	Archivero vertical de 4 gavetas fab. En lamina de acero rolada en frío correderas de acero telescópicas de proyección total, embalinadas de uso rudo botón de seguridad y porta etiquetas pintura epoxica color blanco cerradura general incluye compresor y sistema de archivo colgante medidas 46x68x132. Modelo 21105	\$ 4,415.70
BM0214	Archivero vertical de 4 gavetas fab. En lamina de acero rolada en frío correderas de acero telescópicas de proyección total, embalinadas de uso rudo botón de seguridad y porta etiquetas pintura epoxica color blanco cerradura general incluye compresor y sistema de archivo colgante medidas 46x68x132. Modelo 21105	\$ 4,415.70
BM0215	Archivero vertical de 4 gavetas fab. En lamina de acero rolada en frío correderas de acero telescópicas de proyección total, embalinadas de uso rudo botón de seguridad y porta etiquetas pintura epoxica color blanco cerradura general incluye compresor y sistema de archivo colgante medidas 46x68x132. Modelo 21105	\$ 4,415.70

**Cuenta Pública 2019**  
**Relación de Bienes Muebles que integran el Patrimonio**  
**Al 30 de Junio de 2019**  
**(pesos)**

**Ente Público: SECRETARÍA EJECUTIVA DEL SISTEMA ESTATAL ANTICORRUPCIÓN DE YUCATÁN**

Código	Descripción del Bien Mueble	Valor en Libros
BM0216	Archivero vertical de 4 gavetas fab. En lamina de acero rolada en frio correderas de acero telescópicas de proyección total, embalinadas de uso rudo botón de seguridad y porta etiquetas pintura epoxica color blanco cerradura general incluye compresor y sistema de archivo colgante medidas 46x68x132. Modelo 21105	\$ 4,415.70
BM0217	Archivero vertical de 4 gavetas fab. En lamina de acero rolada en frio correderas de acero telescópicas de proyección total, embalinadas de uso rudo botón de seguridad y porta etiquetas pintura epoxica color blanco cerradura general incluye compresor y sistema de archivo colgante medidas 46x68x132. Modelo 21105	\$ 4,415.70
BM0218	Archivero vertical de 4 gavetas fab. En lamina de acero rolada en frio correderas de acero telescópicas de proyección total, embalinadas de uso rudo botón de seguridad y porta etiquetas pintura epoxica color blanco cerradura general incluye compresor y sistema de archivo colgante medidas 46x68x132. Modelo 21105	\$ 4,415.70
BM0219	Escritorio ejecutivo con soporte con tapa pasacables y pasacables plástico bajo cubierta.frente:180 cm fondo:90 cm altura:75 cm no puede llevar portateclado. Base metálica color blanco y cubierta en lp color ceniza. Modelo FEL18B	\$ 5,413.42
BM0220	Escritorio ejecutivo con soporte con tapa pasacables y pasacables plástico bajo cubierta.frente:180 cm fondo:90 cm altura:75 cm no puede llevar portateclado. Base metálica color blanco y cubierta en lp color ceniza. Modelo FEL18B	\$ 5,413.42
BM0221	Lateral para escritorio con soporte con tapa pasacables y pasacables plástico bajo cubierta. Frente:120 cm fondo:55cm altura:65 cm para escritorio ejecutivo. Portateclado opcional no incluido. Incluye "z" base metálica color blanco y cubierta en lp color ceniza. Modelo FC012B	\$ 2,395.24
BM0222	Lateral para escritorio con soporte con tapa pasacables y pasacables plástico bajo cubierta. Frente:120 cm fondo:55cm altura:65 cm para escritorio ejecutivo. Portateclado opcional no incluido. Incluye "z" base metálica color blanco y cubierta en lp color ceniza. Modelo FC012B	\$ 2,395.24
BM0223	Banca para recepción o visita de 4 plaza s, base metálica laqueada en negro cal. 14 tapizada en tela, color rojo vino. Modelo 11D4P	\$ 3,871.98
BM0224	Sofá de 3 plazas 170 cm de largo 1 cojín corrido en el asiento tapizado en piel sintética color negro. Modelo BR0P3P	\$ 7,281.07
BM0225	Destructor de documentos Mod. SC170 GBC	\$ 1,704.04
BM0226	Horno de microondas	\$ 1,129.09
BM0227	Servidor Lenovo ThinkServer TS150, Procesador Intel Xeon E3-1225 v6 Quad-core (4 Core) 3.30GHz - 32GB Instalado DDR4 SDRAM - HDD 4TB (2 x 2TB) Serie ATA/600 - Serie ATA/600 Controlador - 0, 1, 5, 10 RAID, Gigabit Ethernet - Grabadora DVD - 3 AÑOS DE GARANTIA NP 70UAS00600	\$ 29,646.35
BM0228	Banco de batería de respaldo zk	\$ 1,401.68
BM0229	Banco de batería de respaldo zk	\$ 1,401.68



**Cuenta Pública 2019**  
**Relación de Bienes Muebles que integran el Patrimonio**  
**Al 30 de Junio de 2019**  
**(pesos)**

**Ente Público: SECRETARÍA EJECUTIVA DEL SISTEMA ESTATAL ANTICORRUPCIÓN DE YUCATÁN**

Código	Descripción del Bien Mueble	Valor en Libros
BM0230	Botón liberador sin contacto /Sensor infrarrojo / rango de Detección de 4 a 10 cm / apertura con Retraso programable	\$ 559.74
BM0231	Botón liberador sin contacto /Sensor infrarrojo / rango de Detección de 4 a 10 cm / apertura con Retraso programable	\$ 559.74
BM0232	Botón liberador sin contacto /Sensor infrarrojo / rango de Detección de 4 a 10 cm / apertura con Retraso programable	\$ 559.74
BM0233	Zk Ua860 .Ctrl Acceso y Asistencia de 3000 Usuarios.	\$ 6,166.42
BM0234	Zk Ua860 .Ctrl Acceso y Asistencia de 3000 Usuarios.	\$ 6,166.42
BM0235	Interfon Con Pantalla de 4.3 Pulgadas a Colar Con Apertura Integra	\$ 2,335.19
BM0236	Laptop HP 15-DA0011LA	\$ 9,665.84
BM0237	Laptop HP 15-DA0011LA	\$ 9,665.84
BM0238	Laptop HP 15-DA0011LA	\$ 9,665.84
BM0239	Thin Client NComputing RX RX300 - Broadcom Cortex A53 BCM2837 Quad-core (4 Core) 1.20GHz - 1GB RAM - 8GB Flash - Fast Ethernet - aspbian - LAN inalámbrica - Bluetooth - HDMI - Red (RJ-45) - 4 Total USB Port(s) - 4 USB 2.0 Port(s). Garantía: 1 año con fabricante NP X300	\$ 4,203.95
BM0240	Thin Client NComputing RX RX300 - Broadcom Cortex A53 BCM2837 Quad-core (4 Core) 1.20GHz - 1GB RAM - 8GB Flash - Fast Ethernet - aspbian - LAN inalámbrica - Bluetooth - HDMI - Red (RJ-45) - 4 Total USB Port(s) - 4 USB 2.0 Port(s). Garantía: 1 año con fabricante NP X300	\$ 4,203.95
BM0241	Thin Client NComputing RX RX300 - Broadcom Cortex A53 BCM2837 Quad-core (4 Core) 1.20GHz - 1GB RAM - 8GB Flash - Fast Ethernet - aspbian - LAN inalámbrica - Bluetooth - HDMI - Red (RJ-45) - 4 Total USB Port(s) - 4 USB 2.0 Port(s). Garantía: 1 año con fabricante NP X300	\$ 4,203.95
BM0242	Thin Client NComputing RX RX300 - Broadcom Cortex A53 BCM2837 Quad-core (4 Core) 1.20GHz - 1GB RAM - 8GB Flash - Fast Ethernet - aspbian - LAN inalámbrica - Bluetooth - HDMI - Red (RJ-45) - 4 Total USB Port(s) - 4 USB 2.0 Port(s). Garantía: 1 año con fabricante NP X300	\$ 4,203.95
BM0243	Thin Client NComputing RX RX300 - Broadcom Cortex A53 BCM2837 Quad-core (4 Core) 1.20GHz - 1GB RAM - 8GB Flash - Fast Ethernet - aspbian - LAN inalámbrica - Bluetooth - HDMI - Red (RJ-45) - 4 Total USB Port(s) - 4 USB 2.0 Port(s). Garantía: 1 año con fabricante NP X300	\$ 4,203.95
BM0244	Thin Client NComputing RX RX300 - Broadcom Cortex A53 BCM2837 Quad-core (4 Core) 1.20GHz - 1GB RAM - 8GB Flash - Fast Ethernet - aspbian - LAN inalámbrica - Bluetooth - HDMI - Red (RJ-45) - 4 Total USB Port(s) - 4 USB 2.0 Port(s). Garantía: 1 año con fabricante NP X300	\$ 4,203.95
BM0245	Thin Client NComputing RX RX300 - Broadcom Cortex A53 BCM2837 Quad-core (4 Core) 1.20GHz - 1GB RAM - 8GB Flash - Fast Ethernet - aspbian - LAN inalámbrica - Bluetooth - HDMI - Red (RJ-45) - 4 Total USB Port(s) - 4 USB 2.0 Port(s). Garantía: 1 año con fabricante NP X300	\$ 4,203.95
BM0246	Thin Client NComputing RX RX300 - Broadcom Cortex A53 BCM2837 Quad-core (4 Core) 1.20GHz - 1GB RAM - 8GB Flash - Fast Ethernet - aspbian - LAN inalámbrica - Bluetooth - HDMI - Red (RJ-45) - 4 Total USB Port(s) - 4 USB 2.0 Port(s). Garantía: 1 año con fabricante NP X300	\$ 4,203.95

**Cuenta Pública 2019**  
**Relación de Bienes Muebles que integran el Patrimonio**  
**Al 30 de Junio de 2019**  
**(pesos)**

**Ente Público: SECRETARÍA EJECUTIVA DEL SISTEMA ESTATAL ANTICORRUPCIÓN DE YUCATÁN**

Código	Descripción del Bien Mueble	Valor en Libros
BM0247	Thin Client NComputing RX RX300 - Broadcom Cortex A53 BCM2837 Quad-core (4 Core) 1.20GHz - 1GB RAM - 8GB Flash - Fast Ethernet - aspbian - LAN inalámbrica - Bluetooth - HDMI - Red (RJ-45) - 4 Total USB Port(s) - 4 USB 2.0 Port(s). Garantía: 1 año con fabricante NP X300	\$ 4,203.95
BM0248	Thin Client NComputing RX RX300 - Broadcom Cortex A53 BCM2837 Quad-core (4 Core) 1.20GHz - 1GB RAM - 8GB Flash - Fast Ethernet - aspbian - LAN inalámbrica - Bluetooth - HDMI - Red (RJ-45) - 4 Total USB Port(s) - 4 USB 2.0 Port(s). Garantía: 1 año con fabricante NP X300	\$ 4,203.95
BM0249	Thin Client NComputing RX RX300 - Broadcom Cortex A53 BCM2837 Quad-core (4 Core) 1.20GHz - 1GB RAM - 8GB Flash - Fast Ethernet - aspbian - LAN inalámbrica - Bluetooth - HDMI - Red (RJ-45) - 4 Total USB Port(s) - 4 USB 2.0 Port(s). Garantía: 1 año con fabricante NP X300	\$ 4,203.95
BM0250	Thin Client NComputing RX RX300 - Broadcom Cortex A53 BCM2837 Quad-core (4 Core) 1.20GHz - 1GB RAM - 8GB Flash - Fast Ethernet - aspbian - LAN inalámbrica - Bluetooth - HDMI - Red (RJ-45) - 4 Total USB Port(s) - 4 USB 2.0 Port(s). Garantía: 1 año con fabricante NP X300	\$ 4,203.95
BM0251	Thin Client NComputing RX RX300 - Broadcom Cortex A53 BCM2837 Quad-core (4 Core) 1.20GHz - 1GB RAM - 8GB Flash - Fast Ethernet - aspbian - LAN inalámbrica - Bluetooth - HDMI - Red (RJ-45) - 4 Total USB Port(s) - 4 USB 2.0 Port(s). Garantía: 1 año con fabricante NP X300	\$ 4,203.95
BM0252	Thin Client NComputing RX RX300 - Broadcom Cortex A53 BCM2837 Quad-core (4 Core) 1.20GHz - 1GB RAM - 8GB Flash - Fast Ethernet - aspbian - LAN inalámbrica - Bluetooth - HDMI - Red (RJ-45) - 4 Total USB Port(s) - 4 USB 2.0 Port(s). Garantía: 1 año con fabricante NP X300	\$ 4,203.95
BM0253	Thin Client NComputing RX RX300 - Broadcom Cortex A53 BCM2837 Quad-core (4 Core) 1.20GHz - 1GB RAM - 8GB Flash - Fast Ethernet - aspbian - LAN inalámbrica - Bluetooth - HDMI - Red (RJ-45) - 4 Total USB Port(s) - 4 USB 2.0 Port(s). Garantía: 1 año con fabricante NP X300	\$ 4,203.95
BM0254	Thin Client NComputing RX RX300 - Broadcom Cortex A53 BCM2837 Quad-core (4 Core) 1.20GHz - 1GB RAM - 8GB Flash - Fast Ethernet - aspbian - LAN inalámbrica - Bluetooth - HDMI - Red (RJ-45) - 4 Total USB Port(s) - 4 USB 2.0 Port(s). Garantía: 1 año con fabricante NP X300	\$ 4,203.95
BM0255	Thin Client NComputing RX RX300 - Broadcom Cortex A53 BCM2837 Quad-core (4 Core) 1.20GHz - 1GB RAM - 8GB Flash - Fast Ethernet - aspbian - LAN inalámbrica - Bluetooth - HDMI - Red (RJ-45) - 4 Total USB Port(s) - 4 USB 2.0 Port(s). Garantía: 1 año con fabricante NP X300	\$ 4,203.95
BM0256	Thin Client NComputing RX RX300 - Broadcom Cortex A53 BCM2837 Quad-core (4 Core) 1.20GHz - 1GB RAM - 8GB Flash - Fast Ethernet - aspbian - LAN inalámbrica - Bluetooth - HDMI - Red (RJ-45) - 4 Total USB Port(s) - 4 USB 2.0 Port(s). Garantía: 1 año con fabricante NP X300	\$ 4,203.95
BM0257	Thin Client NComputing RX RX300 - Broadcom Cortex A53 BCM2837 Quad-core (4 Core) 1.20GHz - 1GB RAM - 8GB Flash - Fast Ethernet - aspbian - LAN inalámbrica - Bluetooth - HDMI - Red (RJ-45) - 4 Total USB Port(s) - 4 USB 2.0 Port(s). Garantía: 1 año con fabricante NP X300	\$ 4,203.95
BM0258	Thin Client NComputing RX RX300 - Broadcom Cortex A53 BCM2837 Quad-core (4 Core) 1.20GHz - 1GB RAM - 8GB Flash - Fast Ethernet - aspbian - LAN inalámbrica - Bluetooth - HDMI - Red (RJ-45) - 4 Total USB Port(s) - 4 USB 2.0 Port(s). Garantía: 1 año con fabricante NP X300	\$ 4,203.95

**Cuenta Pública 2019**  
**Relación de Bienes Muebles que integran el Patrimonio**  
**Al 30 de Junio de 2019**  
**(pesos)**

**Ente Público: SECRETARÍA EJECUTIVA DEL SISTEMA ESTATAL ANTICORRUPCIÓN DE YUCATÁN**

Código	Descripción del Bien Mueble	Valor en Libros
BM0259	Thin Client NComputing RX RX300 - Broadcom Cortex A53 BCM2837 Quad-core (4 Core) 1.20GHz - 1GB RAM - 8GB Flash - Fast Ethernet - aspbian - LAN inalámbrica - Bluetooth - HDMI - Red (RJ-45) - 4 Total USB Port(s) - 4 USB 2.0 Port(s). Garantía: 1 año con fabricante NP X300	\$ 4,203.95
BM0260	Thin Client NComputing RX RX300 - Broadcom Cortex A53 BCM2837 Quad-core (4 Core) 1.20GHz - 1GB RAM - 8GB Flash - Fast Ethernet - aspbian - LAN inalámbrica - Bluetooth - HDMI - Red (RJ-45) - 4 Total USB Port(s) - 4 USB 2.0 Port(s). Garantía: 1 año con fabricante NP X300	\$ 4,203.95
BM0261	Thin Client NComputing RX RX300 - Broadcom Cortex A53 BCM2837 Quad-core (4 Core) 1.20GHz - 1GB RAM - 8GB Flash - Fast Ethernet - aspbian - LAN inalámbrica - Bluetooth - HDMI - Red (RJ-45) - 4 Total USB Port(s) - 4 USB 2.0 Port(s). Garantía: 1 año con fabricante NP X300	\$ 4,203.95
BM0262	Thin Client NComputing RX RX300 - Broadcom Cortex A53 BCM2837 Quad-core (4 Core) 1.20GHz - 1GB RAM - 8GB Flash - Fast Ethernet - aspbian - LAN inalámbrica - Bluetooth - HDMI - Red (RJ-45) - 4 Total USB Port(s) - 4 USB 2.0 Port(s). Garantía: 1 año con fabricante NP X300	\$ 4,203.95
BM0263	Thin Client NComputing RX RX300 - Broadcom Cortex A53 BCM2837 Quad-core (4 Core) 1.20GHz - 1GB RAM - 8GB Flash - Fast Ethernet - aspbian - LAN inalámbrica - Bluetooth - HDMI - Red (RJ-45) - 4 Total USB Port(s) - 4 USB 2.0 Port(s). Garantía: 1 año con fabricante NP X300	\$ 4,203.95
BM0264	Thin Client NComputing RX RX300 - Broadcom Cortex A53 BCM2837 Quad-core (4 Core) 1.20GHz - 1GB RAM - 8GB Flash - Fast Ethernet - aspbian - LAN inalámbrica - Bluetooth - HDMI - Red (RJ-45) - 4 Total USB Port(s) - 4 USB 2.0 Port(s). Garantía: 1 año con fabricante NP X300	\$ 4,203.95
BM0265	Thin Client NComputing RX RX300 - Broadcom Cortex A53 BCM2837 Quad-core (4 Core) 1.20GHz - 1GB RAM - 8GB Flash - Fast Ethernet - aspbian - LAN inalámbrica - Bluetooth - HDMI - Red (RJ-45) - 4 Total USB Port(s) - 4 USB 2.0 Port(s). Garantía: 1 año con fabricante NP X300	\$ 4,203.95
BM0266	Thin Client NComputing RX RX300 - Broadcom Cortex A53 BCM2837 Quad-core (4 Core) 1.20GHz - 1GB RAM - 8GB Flash - Fast Ethernet - aspbian - LAN inalámbrica - Bluetooth - HDMI - Red (RJ-45) - 4 Total USB Port(s) - 4 USB 2.0 Port(s). Garantía: 1 año con fabricante NP X300	\$ 4,203.95
BM0267	Thin Client NComputing RX RX300 - Broadcom Cortex A53 BCM2837 Quad-core (4 Core) 1.20GHz - 1GB RAM - 8GB Flash - Fast Ethernet - aspbian - LAN inalámbrica - Bluetooth - HDMI - Red (RJ-45) - 4 Total USB Port(s) - 4 USB 2.0 Port(s). Garantía: 1 año con fabricante NP X300	\$ 4,203.95
BM0268	Thin Client NComputing RX RX300 - Broadcom Cortex A53 BCM2837 Quad-core (4 Core) 1.20GHz - 1GB RAM - 8GB Flash - Fast Ethernet - aspbian - LAN inalámbrica - Bluetooth - HDMI - Red (RJ-45) - 4 Total USB Port(s) - 4 USB 2.0 Port(s). Garantía: 1 año con fabricante NP X300	\$ 4,203.95
BM0269	MONITOR BENQ GW2280 21.5" 1920x1080, Contraste 3,000:1, Panel VA, 5 ms GTG, VGA/HDMI x2, Flicker-Free, Low Blue Light, rightness Intelligence (B.I.), VESA, Bocinas 1Wx2, Bisel Delgado, Color Negro Garantía 1 año, centro de servicio NP 9H.LH4LB.QBL	\$ 1,848.59
BM0270	MONITOR BENQ GW2280 21.5" 1920x1080, Contraste 3,000:1, Panel VA, 5 ms GTG, VGA/HDMI x2, Flicker-Free, Low Blue Light, rightness Intelligence (B.I.), VESA, Bocinas 1Wx2, Bisel Delgado, Color Negro Garantía 1 año, centro de servicio NP 9H.LH4LB.QBL	\$ 1,848.59

**Cuenta Pública 2019**  
**Relación de Bienes Muebles que integran el Patrimonio**  
**Al 30 de Junio de 2019**  
**(pesos)**

**Ente Público: SECRETARÍA EJECUTIVA DEL SISTEMA ESTATAL ANTICORRUPCIÓN DE YUCATÁN**

Código	Descripción del Bien Mueble	Valor en Libros
BM0271	MONITOR BENO GW2280 21.5" 1920x1080, Contraste 3,000:1, Panel VA, 5 ms GTG, VGA/HDMI x2, Flicker-Free, Low Blue Light, rightness Intelligence (B.I.), VESA, Bocinas 1Wx2, Bisel Delgado, Color Negro Garantía 1 año, centro de servicio NP 9H.LH4LB.QBL	\$ 1,848.59
BM0272	MONITOR BENO GW2280 21.5" 1920x1080, Contraste 3,000:1, Panel VA, 5 ms GTG, VGA/HDMI x2, Flicker-Free, Low Blue Light, rightness Intelligence (B.I.), VESA, Bocinas 1Wx2, Bisel Delgado, Color Negro Garantía 1 año, centro de servicio NP 9H.LH4LB.QBL	\$ 1,848.59
BM0273	MONITOR BENO GW2280 21.5" 1920x1080, Contraste 3,000:1, Panel VA, 5 ms GTG, VGA/HDMI x2, Flicker-Free, Low Blue Light, rightness Intelligence (B.I.), VESA, Bocinas 1Wx2, Bisel Delgado, Color Negro Garantía 1 año, centro de servicio NP 9H.LH4LB.QBL	\$ 1,848.59
BM0274	MONITOR BENO GW2280 21.5" 1920x1080, Contraste 3,000:1, Panel VA, 5 ms GTG, VGA/HDMI x2, Flicker-Free, Low Blue Light, rightness Intelligence (B.I.), VESA, Bocinas 1Wx2, Bisel Delgado, Color Negro Garantía 1 año, centro de servicio NP 9H.LH4LB.QBL	\$ 1,848.59
BM0275	MONITOR BENO GW2280 21.5" 1920x1080, Contraste 3,000:1, Panel VA, 5 ms GTG, VGA/HDMI x2, Flicker-Free, Low Blue Light, rightness Intelligence (B.I.), VESA, Bocinas 1Wx2, Bisel Delgado, Color Negro Garantía 1 año, centro de servicio NP 9H.LH4LB.QBL	\$ 1,848.59
BM0276	MONITOR BENO GW2280 21.5" 1920x1080, Contraste 3,000:1, Panel VA, 5 ms GTG, VGA/HDMI x2, Flicker-Free, Low Blue Light, rightness Intelligence (B.I.), VESA, Bocinas 1Wx2, Bisel Delgado, Color Negro Garantía 1 año, centro de servicio NP 9H.LH4LB.QBL	\$ 1,848.59
BM0277	MONITOR BENO GW2280 21.5" 1920x1080, Contraste 3,000:1, Panel VA, 5 ms GTG, VGA/HDMI x2, Flicker-Free, Low Blue Light, rightness Intelligence (B.I.), VESA, Bocinas 1Wx2, Bisel Delgado, Color Negro Garantía 1 año, centro de servicio NP 9H.LH4LB.QBL	\$ 1,848.59
BM0278	MONITOR BENO GW2280 21.5" 1920x1080, Contraste 3,000:1, Panel VA, 5 ms GTG, VGA/HDMI x2, Flicker-Free, Low Blue Light, rightness Intelligence (B.I.), VESA, Bocinas 1Wx2, Bisel Delgado, Color Negro Garantía 1 año, centro de servicio NP 9H.LH4LB.QBL	\$ 1,848.59
BM0279	MONITOR BENO GW2280 21.5" 1920x1080, Contraste 3,000:1, Panel VA, 5 ms GTG, VGA/HDMI x2, Flicker-Free, Low Blue Light, rightness Intelligence (B.I.), VESA, Bocinas 1Wx2, Bisel Delgado, Color Negro Garantía 1 año, centro de servicio NP 9H.LH4LB.QBL	\$ 1,848.59
BM0280	MONITOR BENO GW2280 21.5" 1920x1080, Contraste 3,000:1, Panel VA, 5 ms GTG, VGA/HDMI x2, Flicker-Free, Low Blue Light, rightness Intelligence (B.I.), VESA, Bocinas 1Wx2, Bisel Delgado, Color Negro Garantía 1 año, centro de servicio NP 9H.LH4LB.QBL	\$ 1,848.59
BM0281	MONITOR BENO GW2280 21.5" 1920x1080, Contraste 3,000:1, Panel VA, 5 ms GTG, VGA/HDMI x2, Flicker-Free, Low Blue Light, rightness Intelligence (B.I.), VESA, Bocinas 1Wx2, Bisel Delgado, Color Negro Garantía 1 año, centro de servicio NP 9H.LH4LB.QBL	\$ 1,848.59
BM0282	MONITOR BENO GW2280 21.5" 1920x1080, Contraste 3,000:1, Panel VA, 5 ms GTG, VGA/HDMI x2, Flicker-Free, Low Blue Light, rightness Intelligence (B.I.), VESA, Bocinas 1Wx2, Bisel Delgado, Color Negro Garantía 1 año, centro de servicio NP 9H.LH4LB.QBL	\$ 1,848.59

**Cuenta Pública 2019**  
**Relación de Bienes Muebles que integran el Patrimonio**  
**Al 30 de Junio de 2019**  
**(pesos)**

**Ente Público: SECRETARÍA EJECUTIVA DEL SISTEMA ESTATAL ANTICORRUPCIÓN DE YUCATÁN**

Código	Descripción del Bien Mueble	Valor en Libros
BM0283	MONITOR BENO GW2280 21.5" 1920x1080, Contraste 3,000:1, Panel VA, 5 ms GTG, VGA/HDMI x2, Flicker-Free, Low Blue Light, rightness Intelligence (B.I.), VESA, Bocinas 1Wx2, Bisel Delgado, Color Negro Garantía 1 año, centro de servicio NP 9H.LH4LB.QBL	\$ 1,848.59
BM0284	MONITOR BENO GW2280 21.5" 1920x1080, Contraste 3,000:1, Panel VA, 5 ms GTG, VGA/HDMI x2, Flicker-Free, Low Blue Light, rightness Intelligence (B.I.), VESA, Bocinas 1Wx2, Bisel Delgado, Color Negro Garantía 1 año, centro de servicio NP 9H.LH4LB.QBL	\$ 1,848.59
BM0285	MONITOR BENO GW2280 21.5" 1920x1080, Contraste 3,000:1, Panel VA, 5 ms GTG, VGA/HDMI x2, Flicker-Free, Low Blue Light, rightness Intelligence (B.I.), VESA, Bocinas 1Wx2, Bisel Delgado, Color Negro Garantía 1 año, centro de servicio NP 9H.LH4LB.QBL	\$ 1,848.59
BM0286	MONITOR BENO GW2280 21.5" 1920x1080, Contraste 3,000:1, Panel VA, 5 ms GTG, VGA/HDMI x2, Flicker-Free, Low Blue Light, rightness Intelligence (B.I.), VESA, Bocinas 1Wx2, Bisel Delgado, Color Negro Garantía 1 año, centro de servicio NP 9H.LH4LB.QBL	\$ 1,848.59
BM0287	MONITOR BENO GW2280 21.5" 1920x1080, Contraste 3,000:1, Panel VA, 5 ms GTG, VGA/HDMI x2, Flicker-Free, Low Blue Light, rightness Intelligence (B.I.), VESA, Bocinas 1Wx2, Bisel Delgado, Color Negro Garantía 1 año, centro de servicio NP 9H.LH4LB.QBL	\$ 1,848.59
BM0288	MONITOR BENO GW2280 21.5" 1920x1080, Contraste 3,000:1, Panel VA, 5 ms GTG, VGA/HDMI x2, Flicker-Free, Low Blue Light, rightness Intelligence (B.I.), VESA, Bocinas 1Wx2, Bisel Delgado, Color Negro Garantía 1 año, centro de servicio NP 9H.LH4LB.QBL	\$ 1,848.59
BM0289	MONITOR BENO GW2280 21.5" 1920x1080, Contraste 3,000:1, Panel VA, 5 ms GTG, VGA/HDMI x2, Flicker-Free, Low Blue Light, rightness Intelligence (B.I.), VESA, Bocinas 1Wx2, Bisel Delgado, Color Negro Garantía 1 año, centro de servicio NP 9H.LH4LB.QBL	\$ 1,848.59
BM0290	MONITOR BENO GW2280 21.5" 1920x1080, Contraste 3,000:1, Panel VA, 5 ms GTG, VGA/HDMI x2, Flicker-Free, Low Blue Light, rightness Intelligence (B.I.), VESA, Bocinas 1Wx2, Bisel Delgado, Color Negro Garantía 1 año, centro de servicio NP 9H.LH4LB.QBL	\$ 1,848.59
BM0291	MONITOR BENO GW2280 21.5" 1920x1080, Contraste 3,000:1, Panel VA, 5 ms GTG, VGA/HDMI x2, Flicker-Free, Low Blue Light, rightness Intelligence (B.I.), VESA, Bocinas 1Wx2, Bisel Delgado, Color Negro Garantía 1 año, centro de servicio NP 9H.LH4LB.QBL	\$ 1,848.59
BM0292	MONITOR BENO GW2280 21.5" 1920x1080, Contraste 3,000:1, Panel VA, 5 ms GTG, VGA/HDMI x2, Flicker-Free, Low Blue Light, rightness Intelligence (B.I.), VESA, Bocinas 1Wx2, Bisel Delgado, Color Negro Garantía 1 año, centro de servicio NP 9H.LH4LB.QBL	\$ 1,848.59
BM0293	MONITOR BENO GW2280 21.5" 1920x1080, Contraste 3,000:1, Panel VA, 5 ms GTG, VGA/HDMI x2, Flicker-Free, Low Blue Light, rightness Intelligence (B.I.), VESA, Bocinas 1Wx2, Bisel Delgado, Color Negro Garantía 1 año, centro de servicio NP 9H.LH4LB.QBL	\$ 1,848.59
BM0294	MONITOR BENO GW2280 21.5" 1920x1080, Contraste 3,000:1, Panel VA, 5 ms GTG, VGA/HDMI x2, Flicker-Free, Low Blue Light, rightness Intelligence (B.I.), VESA, Bocinas 1Wx2, Bisel Delgado, Color Negro Garantía 1 año, centro de servicio NP 9H.LH4LB.QBL	\$ 1,848.59

**Cuenta Pública 2019**  
**Relación de Bienes Muebles que integran el Patrimonio**  
**Al 30 de Junio de 2019**  
**(pesos)**

**Ente Público: SECRETARÍA EJECUTIVA DEL SISTEMA ESTATAL ANTICORRUPCIÓN DE YUCATÁN**

Código	Descripción del Bien Mueble	Valor en Libros
BM0295	MONITOR BENO GW2280 21.5" 1920x1080, Contraste 3,000:1, Panel VA, 5 ms GTG, VGA/HDMI x2, Flicker-Free, Low Blue Light, rightness Intelligence (B.I.), VESA, Bocinas 1Wx2, Bisel Delgado, Color Negro Garantía 1 año, centro de servicio NP 9H.LH4LB.QBL	\$ 1,848.59
BM0296	MONITOR BENO GW2280 21.5" 1920x1080, Contraste 3,000:1, Panel VA, 5 ms GTG, VGA/HDMI x2, Flicker-Free, Low Blue Light, rightness Intelligence (B.I.), VESA, Bocinas 1Wx2, Bisel Delgado, Color Negro Garantía 1 año, centro de servicio NP 9H.LH4LB.QBL	\$ 1,848.59
BM0297	MONITOR BENO GW2280 21.5" 1920x1080, Contraste 3,000:1, Panel VA, 5 ms GTG, VGA/HDMI x2, Flicker-Free, Low Blue Light, rightness Intelligence (B.I.), VESA, Bocinas 1Wx2, Bisel Delgado, Color Negro Garantía 1 año, centro de servicio NP 9H.LH4LB.QBL	\$ 1,848.59
BM0298	MONITOR BENO GW2280 21.5" 1920x1080, Contraste 3,000:1, Panel VA, 5 ms GTG, VGA/HDMI x2, Flicker-Free, Low Blue Light, rightness Intelligence (B.I.), VESA, Bocinas 1Wx2, Bisel Delgado, Color Negro Garantía 1 año, centro de servicio NP 9H.LH4LB.QBL	\$ 1,848.59
BM0299	XG210 XG21T3HUS XG 210 rev. 3 Security Appliance - US power cord	\$ 33,406.05
BM0300	Servidor Lenovo thinksystem SR550 7x04a0501a - 1 x intel xeon bronze 3104 hexa-core (6 core) 1.70ghz - 8gb instalado truddr4 - 12gb/s sas, serie ata/600 controlador - 0, 1, 5, 10, 50, jbod raid levels - 1 x 750w - 2u bastidor - 2 soporte del procesador - gigabit ethernet - matrox g200 16mb tarjeta gráfica .	\$ 44,645.84
BM0301	Buffalo linkstation 220 2tb sistema NAS (almacenamiento en red) / nube personal con discos incluidos (2 x 1tb) - deskto p (escritorio)	\$ 4,229.18
BM0302	Buffalo linkstation 220 2tb sistema NAS (almacenamiento en red) / nube personal con discos incluidos (2 x 1tb) - deskto p (escritorio)	\$ 4,229.18
BM0303	Monitor lcd ghia mnlq-15 - 54.6cm (21.5") - led - 16:9 - 14ms - 1920 x 1080 - 16,7 millones de colores - 230cd/m <sup>2</sup> - 10,000:1 - full hd - altavoces - dvi - hdmi - vga negro	\$ 1,645.84
BM0304	Monitor lcd ghia mnlq-15 - 54.6cm (21.5") - led - 16:9 - 14ms - 1920 x 1080 - 16,7 millones de colores - 230cd/m <sup>2</sup> - 10,000:1 - full hd - altavoces - dvi - hdmi - vga negro	\$ 1,645.84
BM0305	Monitor lcd ghia mnlq-15 - 54.6cm (21.5") - led - 16:9 - 14ms - 1920 x 1080 - 16,7 millones de colores - 230cd/m <sup>2</sup> - 10,000:1 - full hd - altavoces - dvi - hdmi - vga negro	\$ 1,645.84
BM0306	Monitor lcd ghia mnlq-15 - 54.6cm (21.5") - led - 16:9 - 14ms - 1920 x 1080 - 16,7 millones de colores - 230cd/m <sup>2</sup> - 10,000:1 - full hd - altavoces - dvi - hdmi - vga negro	\$ 1,645.84
BM0307	Monitor lcd ghia mnlq-15 - 54.6cm (21.5") - led - 16:9 - 14ms - 1920 x 1080 - 16,7 millones de colores - 230cd/m <sup>2</sup> - 10,000:1 - full hd - altavoces - dvi - hdmi - vga negro	\$ 1,645.84
BM0308	Monitor lcd ghia mnlq-15 - 54.6cm (21.5") - led - 16:9 - 14ms - 1920 x 1080 - 16,7 millones de colores - 230cd/m <sup>2</sup> - 10,000:1 - full hd - altavoces - dvi - hdmi - vga negro	\$ 1,645.84
BM0309	Monitor lcd ghia mnlq-15 - 54.6cm (21.5") - led - 16:9 - 14ms - 1920 x 1080 - 16,7 millones de colores - 230cd/m <sup>2</sup> - 10,000:1 - full hd - altavoces - dvi - hdmi - vga negro	\$ 1,645.84
BM0310	Laptop marca Acer procesador core i 5-7200 u, memoria de 8gb, disco duro de 1 tb, pantalla led de 15.6, windows 10 home	\$ 11,590.35

**Cuenta Pública 2019**  
**Relación de Bienes Muebles que integran el Patrimonio**  
**Al 30 de Junio de 2019**  
**(pesos)**

**Ente Público: SECRETARÍA EJECUTIVA DEL SISTEMA ESTATAL ANTICORRUPCIÓN DE YUCATÁN**

<b>Código</b>	<b>Descripción del Bien Mueble</b>	<b>Valor en Libros</b>
BM0311	Laptop marca Acer procesador core i 5-7200 u, memoria de 8gb, disco duro de 1 tb, pantalla led de 15.6, windows 10 home	\$ 11,590.35
BM0312	Laptop marca Acer procesador core i 5-7200 u, memoria de 8gb, disco duro de 1 tb, pantalla led de 15.6, windows 10 home	\$ 11,590.35
BM0313	Laptop marca Acer procesador core i 5-7200 u, memoria de 8gb, disco duro de 1 tb, pantalla led de 15.6, windows 10 home	\$ 11,590.35
BM0314	Monitor asus vp228he gaming full hd 21.5"	\$ 2,083.35
BM0315	Teléfono IP SMB de 2 líneas, 1 cuenta sip con 3 teclas de función programables y conferencia de 3 vías.	\$ 852.49
BM0316	Teléfono IP SMB de 2 líneas, 1 cuenta sip con 3 teclas de función programables y conferencia de 3 vías.	\$ 852.49
BM0317	Teléfono IP SMB de 2 líneas, 1 cuenta sip con 3 teclas de función programables y conferencia de 3 vías.	\$ 852.49
BM0318	Teléfono IP SMB de 2 líneas, 1 cuenta sip con 3 teclas de función programables y conferencia de 3 vías.	\$ 852.49
BM0319	Teléfono IP SMB de 2 líneas, 1 cuenta sip con 3 teclas de función programables y conferencia de 3 vías.	\$ 852.49
BM0320	Teléfono IP SMB de 2 líneas, 1 cuenta sip con 3 teclas de función programables y conferencia de 3 vías.	\$ 852.49
BM0321	Teléfono IP SMB de 2 líneas, 1 cuenta sip con 3 teclas de función programables y conferencia de 3 vías.	\$ 852.49
BM0322	Teléfono IP SMB de 2 líneas, 1 cuenta sip con 3 teclas de función programables y conferencia de 3 vías.	\$ 852.49
BM0323	Teléfono IP SMB de 2 líneas, 1 cuenta sip con 3 teclas de función programables y conferencia de 3 vías.	\$ 852.49
BM0324	Impresora laser hp color laserjet	\$ 3,166.65
BM0325	Disco duro lenovo - 2tb - sas (12gb/s sas) - 3.5" unidad - intern o - 7200rpm - intercambiable en caliente	\$ 3,625.01
BM0326	Laptop envy 360 procesador core i 7-8550, memoria de 12gb, disco duro 1tb, disco solido 128gb, pantalla led 15.6 windows 10	\$ 26,660.66
BM0327	Laptop lenovo ip-330s i7	\$ 12,665.85
BM0328	Videogradora turbo hd (tvi)16 canales 4kturbohd + 16 canales ip salida hdmi/ 4 salida de audio/ soporta 2 hdd/ soporta hasta 3mp	\$ 6,634.14
BM0329	Disco Duro 4TB Marca WD Mod WD40PURZ	\$ 3,526.27
BM0330	Disco Duro 4TB Marca WD Mod WD40PURZ	\$ 3,526.27
BM0331	Cámara eyeball 4k (megapíxeles) turbo hd/ gran angular 2.8 mm ir exir 30 mts	\$ 1,464.30
BM0332	Cámara eyeball 4k (megapíxeles) turbo hd/ gran angular 2.8 mm ir exir 30 mts	\$ 1,464.30

**Cuenta Pública 2019**  
**Relación de Bienes Muebles que integran el Patrimonio**  
**Al 30 de Junio de 2019**  
**(pesos)**

**Ente Público: SECRETARÍA EJECUTIVA DEL SISTEMA ESTATAL ANTICORRUPCIÓN DE YUCATÁN**

Código	Descripción del Bien Mueble	Valor en Libros
BM0333	Cámara eyeball 4k (megapíxeles) turbo hd/ gran angular 2.8 mm ir exir 30 mts	\$ 1,464.30
BM0334	Cámara eyeball 4k (megapíxeles) turbo hd/ gran angular 2.8 mm ir exir 30 mts	\$ 1,464.30
BM0335	Cámara bullet 4k (mega píxeles) turbo hd/ exterior lente 2.8 mm ir inteligente para 30 mts	\$ 1,494.16
BM0336	Cámara bullet 4k (mega píxeles) turbo hd/ exterior lente 2.8 mm ir inteligente para 30 mts	\$ 1,494.16
BM0337	Cámara bullet 4k (mega píxeles) turbo hd/ exterior lente 2.8 mm ir inteligente para 30 mts	\$ 1,494.16
BM0338	Cámara bullet 4k (mega píxeles) turbo hd/ exterior lente 2.8 mm ir inteligente para 30 mts	\$ 1,494.16
BM0339	Cámara bullet 4k (mega píxeles) turbo hd/ exterior lente 2.8 mm ir inteligente para 30 mts	\$ 1,494.16
BM0340	Cámara bullet 4k (mega píxeles) turbo hd/ exterior lente 2.8 mm ir inteligente para 30 mts	\$ 1,494.16
BM0341	Cámara bullet 4k (mega píxeles) turbo hd/ exterior lente 2.8 mm ir inteligente para 30 mts	\$ 1,494.16
BM0342	Cámara bullet 4k (mega píxeles) turbo hd/ exterior lente 2.8 mm ir inteligente para 30 mts	\$ 1,494.16
BM0343	Cámara bullet 4k (mega píxeles) turbo hd/ exterior lente 2.8 mm ir inteligente para 30 mts	\$ 1,494.16
BM0344	Ups no break Marca EPCOM Modelo XP18DC20HD(ETU500LCD)	\$ 1,374.65
BM0345	Kingston módulo de memoria ram de 16gb, ddr4-2400 sdram ecc, pc-19200. No. De parte: ktl-ts424e/16g sugerido por kingston para servidores lenovo thinkserver ts150	\$ 4,562.51
BM0346	Thin Client NComputing RX RX300 - Broadcom Cortex A53 BCM2837 Quad-core (4 Core) 1.20GHz - 1GB RAM - 8GB Flash - Fast Ethernet - Raspbian - LAN inalámbrica - Bluetooth - HDMI - Red (RJ-45) - 4 Total USB Port(s) - 4 USB 2.0 Port(s). Garantía: 1 año con fabricante NP SERV-RX300	\$ 4,348.88
BM0347	Thin Client NComputing RX RX300 - Broadcom Cortex A53 BCM2837 Quad-core (4 Core) 1.20GHz - 1GB RAM - 8GB Flash - Fast Ethernet - Raspbian - LAN inalámbrica - Bluetooth - HDMI - Red (RJ-45) - 4 Total USB Port(s) - 4 USB 2.0 Port(s). Garantía: 1 año con fabricante NP SERV-RX300	\$ 4,348.88
BM0348	Thin Client NComputing RX RX300 - Broadcom Cortex A53 BCM2837 Quad-core (4 Core) 1.20GHz - 1GB RAM - 8GB Flash - Fast Ethernet - Raspbian - LAN inalámbrica - Bluetooth - HDMI - Red (RJ-45) - 4 Total USB Port(s) - 4 USB 2.0 Port(s). Garantía: 1 año con fabricante NP SERV-RX300	\$ 4,348.88
BM0349	Thin Client NComputing RX RX300 - Broadcom Cortex A53 BCM2837 Quad-core (4 Core) 1.20GHz - 1GB RAM - 8GB Flash - Fast Ethernet - Raspbian - LAN inalámbrica - Bluetooth - HDMI - Red (RJ-45) - 4 Total USB Port(s) - 4 USB 2.0 Port(s). Garantía: 1 año con fabricante NP SERV-RX300	\$ 4,348.88
BM0350	Thin Client NComputing RX RX300 - Broadcom Cortex A53 BCM2837 Quad-core (4 Core) 1.20GHz - 1GB RAM - 8GB Flash - Fast Ethernet - Raspbian - LAN inalámbrica - Bluetooth - HDMI - Red (RJ-45) - 4 Total USB Port(s) - 4 USB 2.0 Port(s). Garantía: 1 año con fabricante NP SERV-RX300	\$ 4,348.88
BM0351	MONITOR BENO GW2280 21.5" 1920x1080, Contraste 3,000:1, Panel VA, 5 ms GTG, VGA/HDMI x2, Flicker-Free, Low Blue Light, Brightness Intelligence (B.I.), VESA, Bocinas 1Wx2, Bisel Delgado, Color Negro Garantía 1 año, centro de servicio NP SERV-9H.LH4LB.QBL	\$ 1,912.91



**Cuenta Pública 2019**  
**Relación de Bienes Muebles que integran el Patrimonio**  
**Al 30 de Junio de 2019**  
**(pesos)**

**Ente Público: SECRETARÍA EJECUTIVA DEL SISTEMA ESTATAL ANTICORRUPCIÓN DE YUCATÁN**

Código	Descripción del Bien Mueble	Valor en Libros
BM0352	MONITOR BENO GW2280 21.5" 1920x1080, Contraste 3,000:1, Panel VA, 5 ms GTG, VGA/HDMI x2, Flicker-Free, Low Blue Light, Brightness Intelligence (B.I.), VESA, Bocinas 1Wx2, Bisel Delgado, Color Negro Garantía 1 año, centro de servicio NP SERV-9H.LH4LB.QBL	\$ 1,912.91
BM0353	MONITOR BENO GW2280 21.5" 1920x1080, Contraste 3,000:1, Panel VA, 5 ms GTG, VGA/HDMI x2, Flicker-Free, Low Blue Light, Brightness Intelligence (B.I.), VESA, Bocinas 1Wx2, Bisel Delgado, Color Negro Garantía 1 año, centro de servicio NP SERV-9H.LH4LB.QBL	\$ 1,912.91
BM0354	MONITOR BENO GW2280 21.5" 1920x1080, Contraste 3,000:1, Panel VA, 5 ms GTG, VGA/HDMI x2, Flicker-Free, Low Blue Light, Brightness Intelligence (B.I.), VESA, Bocinas 1Wx2, Bisel Delgado, Color Negro Garantía 1 año, centro de servicio NP SERV-9H.LH4LB.QBL	\$ 1,912.91
BM0355	MONITOR BENO GW2280 21.5" 1920x1080, Contraste 3,000:1, Panel VA, 5 ms GTG, VGA/HDMI x2, Flicker-Free, Low Blue Light, Brightness Intelligence (B.I.), VESA, Bocinas 1Wx2, Bisel Delgado, Color Negro Garantía 1 año, centro de servicio NP SERV-9H.LH4LB.QBL	\$ 1,912.91
BM0356	Thin Client NComputing RX RX300 - Broadcom Cortex A53 BCM2837 Quad-core (4 Core) 1.20GHz - 1GB RAM - 8GB Flash - Fast Ethernet - Raspbian - LAN inalámbrica - Bluetooth - HDMI - Red (RJ-45) - 4 Total USB Port(s) - 4 USB 2.0 Port(s). Garantía: 1 año con fabricante NP SERV-RX300	\$ 4,493.84
BM0357	Thin Client NComputing RX RX300 - Broadcom Cortex A53 BCM2837 Quad-core (4 Core) 1.20GHz - 1GB RAM - 8GB Flash - Fast Ethernet - Raspbian - LAN inalámbrica - Bluetooth - HDMI - Red (RJ-45) - 4 Total USB Port(s) - 4 USB 2.0 Port(s). Garantía: 1 año con fabricante NP SERV-RX300	\$ 4,493.84
BM0358	Thin Client NComputing RX RX300 - Broadcom Cortex A53 BCM2837 Quad-core (4 Core) 1.20GHz - 1GB RAM - 8GB Flash - Fast Ethernet - Raspbian - LAN inalámbrica - Bluetooth - HDMI - Red (RJ-45) - 4 Total USB Port(s) - 4 USB 2.0 Port(s). Garantía: 1 año con fabricante NP SERV-RX300	\$ 4,493.84
BM0359	Thin Client NComputing RX RX300 - Broadcom Cortex A53 BCM2837 Quad-core (4 Core) 1.20GHz - 1GB RAM - 8GB Flash - Fast Ethernet - Raspbian - LAN inalámbrica - Bluetooth - HDMI - Red (RJ-45) - 4 Total USB Port(s) - 4 USB 2.0 Port(s). Garantía: 1 año con fabricante NP SERV-RX300	\$ 4,493.84
BM0360	Thin Client NComputing RX RX300 - Broadcom Cortex A53 BCM2837 Quad-core (4 Core) 1.20GHz - 1GB RAM - 8GB Flash - Fast Ethernet - Raspbian - LAN inalámbrica - Bluetooth - HDMI - Red (RJ-45) - 4 Total USB Port(s) - 4 USB 2.0 Port(s). Garantía: 1 año con fabricante NP SERV-RX300	\$ 4,493.84
BM0361	MONITOR BENO GW2280 21.5" 1920x1080, Contraste 3,000:1, Panel VA, 5 ms GTG, VGA/HDMI x2, Flicker-Free, Low Blue Light, Brightness Intelligence (B.I.), VESA, Bocinas 1Wx2, Bisel Delgado, Color Negro Garantía 1 año, centro de servicio NP SERV-9H.LH4LB.QBL	\$ 1,976.68

**Cuenta Pública 2019**  
**Relación de Bienes Muebles que integran el Patrimonio**  
**Al 30 de Junio de 2019**  
**(pesos)**

**Ente Público: SECRETARÍA EJECUTIVA DEL SISTEMA ESTATAL ANTICORRUPCIÓN DE YUCATÁN**

Código	Descripción del Bien Mueble	Valor en Libros
BM0362	MONITOR BENO GW2280 21.5" 1920x1080, Contraste 3,000:1, Panel VA, 5 ms GTG, VGA/HDMI x2, Flicker-Free, Low Blue Light, Brightness Intelligence (B.I.), VESA, Bocinas 1Wx2, Bisel Delgado, Color Negro Garantía 1 año, centro de servicio NP SERV-9H.LH4LB.QBL	\$ 1,976.68
BM0363	MONITOR BENO GW2280 21.5" 1920x1080, Contraste 3,000:1, Panel VA, 5 ms GTG, VGA/HDMI x2, Flicker-Free, Low Blue Light, Brightness Intelligence (B.I.), VESA, Bocinas 1Wx2, Bisel Delgado, Color Negro Garantía 1 año, centro de servicio NP SERV-9H.LH4LB.QBL	\$ 1,976.68
BM0364	MONITOR BENO GW2280 21.5" 1920x1080, Contraste 3,000:1, Panel VA, 5 ms GTG, VGA/HDMI x2, Flicker-Free, Low Blue Light, Brightness Intelligence (B.I.), VESA, Bocinas 1Wx2, Bisel Delgado, Color Negro Garantía 1 año, centro de servicio NP SERV-9H.LH4LB.QBL	\$ 1,976.68
BM0365	MONITOR BENO GW2280 21.5" 1920x1080, Contraste 3,000:1, Panel VA, 5 ms GTG, VGA/HDMI x2, Flicker-Free, Low Blue Light, Brightness Intelligence (B.I.), VESA, Bocinas 1Wx2, Bisel Delgado, Color Negro Garantía 1 año, centro de servicio NP SERV-9H.LH4LB.QBL	\$ 1,976.68
BM0366	Manos Libres midland AVPH3	\$ 774.15
BM0367	Manos Libres midland AVPH3	\$ 774.15
BM0368	Manos Libres midland AVPH3	\$ 774.15
BM0369	Radio 2 vías T61VP3 Midland	\$ 1,290.82
BM0370	Radio 2 vías T61VP3 Midland	\$ 1,290.82
BM0371	Radio 2 vías T61VP3 Midland	\$ 1,290.82
BM0372	Grabadora digital de voz estereo 4GB C/A, Mod. REC-850	\$ 1,484.00
BM0373	Videoprojector Marca Benq Ms550	\$ 8,036.23
BM0374	Videoprojector Marca Benq Ms550	\$ 8,036.23
BM0375	Pintarron Interactivo Alfra 686o Pared	\$ 11,119.91
BM0376	Pintarron Interactivo Alfra 686o Pared	\$ 11,119.91
BM0377	Pintarron Interactivo Alfra 686o Pared	\$ 11,119.91
BM0378	Pintarron Interactivo Alfra 686o Pared	\$ 11,119.91
BM0379	Cámara SONY W830	\$ 2,499.14
BM0380	Pantalla de Proyección Multimedia Screens Mse178 100 Pulgadas	\$ 4,088.42
BM0381	Pantalla de Proyección Multimedia Screens Mse178 100 Pulgadas	\$ 4,088.42
BM0382	Automovil Chevrolet Aveo Mod 2018	\$ 166,590.00
BM0383	Automovil Chevrolet Spark Mod 2019	\$ 180,090.00
BM0384	Minisplit Inverter 12000btu S 220v 60hz Benelux	\$ 5,704.87
BM0385	Minisplit Inverter 18000btu S 220v 60hz Benelux	\$ 8,324.41
BM0386	Equipo de Aire acondicionado de 12.5 Toneladas	\$ 167,070.18
BM0387	Compra de equipo celular Mot. Moto C XT1756 AZ ATT para el C.P.C	\$ 2,164.88
BM0388	Conmutador ethernet tp-link tl-sl3452 50 puertos gestión able - 48 x fast ethernet network, 2 x gigabit ethernet enlace ascendente, 2 x gigabit ethernet ranura de expansión - 2 capa compatible - 1u alto	\$ 8,431.24

**Cuenta Pública 2019**  
**Relación de Bienes Muebles que integran el Patrimonio**  
**Al 30 de Junio de 2019**  
**(pesos)**

**Ente Público: SECRETARÍA EJECUTIVA DEL SISTEMA ESTATAL ANTICORRUPCIÓN DE YUCATÁN**

Código	Descripción del Bien Mueble	Valor en Libros
BM0389	Tripp lite no break ups interactivo smartpro 1500va 900w 2u rack/torre con lcd avr usb db9 - 1500 va/900 w - 120 v ca - rack/torre - 11.8 minutos (450w) - 8 x nema 5-15r	\$ 6,341.23
BM0390	Multimetro Truper digital Mut 202, mide resistencia y voltaje funcion Hold	\$ 710.97
BM0391	Engargoladora plástico manual Mod. Kombo 500 GBC	\$ 4,718.88
BM0392	Engargoladora p/arillo metálico mod dual twin binder gbc awm-d	\$ 10,449.65
BM0393	Enmicadora Fusión 1000L	\$ 1,091.53
BM0394	Extintor cargado de pqs tipo abc capacidad 4.5 kg	\$ 1,046.91
BM0395	Extintor cargado de pqs tipo abc capacidad 4.5 kg	\$ 1,046.91
BM0396	Extintor cargado de pqs tipo abc capacidad 4.5 kg	\$ 1,046.91
BM0397	Extintor cargado de pqs tipo abc capacidad 4.5 kg	\$ 1,046.91
BM0398	Extintor cargado de co2 badger capacidad 10 lbs	\$ 4,886.28
BM0399	Extintor cargado de co2 badger capacidad 10 lbs	\$ 4,886.28
BM0400	Extintor cargado de co2 badger capacidad 10 lbs	\$ 4,886.28
BM0401	Extintor cargado de co2 badger capacidad 10 lbs	\$ 4,886.28
BM0402	Licencia anual conpaqi nóminas 1 usuario 1 RFC, Serie: 180924-98-1614	\$ 809.10
BM0403	Licencia anual conpaqi contabilidad 2 usuarios, Serie: 181205-98-0090	\$ 2,714.40
BM0404	Licencia XG 210 EnterpriseGuard NG211CSEA with Enhanced Support-12 MOS (Fireware del Site)	\$ 15,671.01
BM0405	Bocina Bluetooth Sony SRS-XB21 Negro	\$ 1,599.12
BM0406	Webcam C170 Logitech	\$ 347.41
BM0407	Capturador de audio usb a cannon Modelo MS-900	\$ 229.18
BM0408	Microfono usb de condensador para pc Mod. MIC-550	\$ 545.42
BM0409	Microfono usb de condensador para pc Mod. MIC-550	\$ 545.42
BM0410	Microfono usb de condensador para pc Mod. MIC-550	\$ 545.42
BM0411	Bocina Bluetooth Sony SRS-XB21 Blanco (1000212783)	\$ 1,947.00
BM0412	Cámara logitech modelo C922 1920 x 1080 Pixeles	\$ 3,360.78
BM0413	Software central server protection advanced sophos cloud server	\$ 1,934.20
BM0414	Switch Linksys 16 puertos modelo se3016 13s10c8c800581	\$ 2,616.44
BM0415	Queimador LG DVD Externo Slim 24x Negro	\$ 740.00
BM0416	Cámara Canon T6 EF-S18-55 EF75-300	\$ 9,899.00
<b>TOTAL</b>		<b>\$ 1,914,299.51</b>

Bajo protesta de decir verdad declaramos que los Estados Financieros y sus notas son razonablemente correctos y responsabilidad del emisor.

**Cuenta Pública 2019**  
**Relación de Bienes Inmuebles que integran el Patrimonio**  
**Al 30 de Junio de 2019**  
**(pesos)**  
**Ente Público: SECRETARÍA EJECUTIVA DEL SISTEMA ESTATAL ANTICORRUPCIÓN DE YUCATÁN**

<b>Código</b>	<b>Descripción del Bien Inmueble</b>	<b>Valor Histórico</b>
<b>NO APLICA</b>		

Bajo protesta de decir verdad declaramos que los Estados Financieros y sus notas son razonablemente correctos y responsabilidad del emisor.

**Cuenta Pública 2019**  
**Ente Público: SECRETARÍA EJECUTIVA DEL SISTEMA ESTATAL ANTICORRUPCIÓN DE YUCATÁN**  
**Relación de Cuentas Bancarias Productivas Específicas**  
**Al 30 de Junio de 2019**

Fondo, Programa o Convenio	Datos de la Cuenta Bancaria	
	Institución Bancaria	Número de Cuenta
<b>NO APLICA</b>		

Bajo protesta de decir verdad declaramos que los Estados Financieros y sus Notas son razonablemente correctos y responsabilidad del emisor.

**Cuenta Pública 2019**  
**Endeudamiento Neto**  
**Acumulado del 1 de Enero al 30 de Junio de 2019**  
**Pesos**

**Ente Público: SECRETARÍA EJECUTIVA DEL SISTEMA ESTATAL ANTICORRUPCIÓN DE YUCATÁN**

<b>Identificación de Crédito o Instrumento</b>	<b>Colocación A</b>	<b>Amortización B</b>	<b>Endeudamiento Neto C = A - B</b>
<b>NO APLICA</b>			

Bajo protesta de decir verdad declaramos que los Estados Financieros y sus Notas son razonablemente correctos y responsabilidad del emisor.

**Cuenta Pública 2019**  
**Intereses de la deuda**  
**Acumulado del 1 de Enero al 30 de Junio de 2019**  
**Pesos**

**Ente Público: SECRETARÍA EJECUTIVA DEL SISTEMA ESTATAL ANTICORRUPCIÓN DE YUCATÁN**

<b>Identificación de Crédito o Instrumento</b>	<b>Devengado</b>	<b>Pagado</b>
<b>Créditos Bancarios</b>	<b>N/A</b>	<b>N/A</b>
<b>Total Créditos Bancarios</b>	<b>N/A</b>	<b>N/A</b>
<b>Otros Instrumentos de Deuda</b>	<b>N/A</b>	<b>N/A</b>
<b>Total Otros Instrumentos de Deuda</b>	<b>N/A</b>	<b>N/A</b>
<b>TOTAL</b>	<b>N/A</b>	<b>N/A</b>

Bajo protesta de decir verdad declaramos que los Estados Financieros y sus Notas son razonablemente correctos y responsabilidad del emisor.

**Cuenta Pública 2019**  
**Esquemas Bursátiles y de Coberturas Financieras**  
**Al 30 de Junio de 2019**  
**(Pesos)**

**Ente Público: SECRETARÍA EJECUTIVA DEL SISTEMA ESTATAL ANTICORRUPCIÓN DE YUCATÁN**

*« NO APLICA »*

Bajo protesta de decir verdad declaramos que los Estados Financieros y sus Notas son razonablemente correctos y responsabilidad del emisor.



**ENTE PÚBLICO: SECRETARÍA EJECUTIVA DEL SISTEMA ESTATAL ANTICORRUPCIÓN**  
**Estado de Situación Financiera Detallado - LDF**  
**AL 30 DE JUNIO DE 2019 Y AL 31 DE DICIEMBRE DE 2018**  
**(PESOS)**

Concepto (c)	2019	31 DE DICIEMBRE DE 2018(e)	Concepto (c)	2019	31 DE DICIEMBRE DE 2018 (e)
<b>ACTIVO</b>			<b>PASIVO</b>		
<b>Activo Circulante</b>			<b>Pasivo Circulante</b>		
<b>a. Efectivo y Equivalentes (a=a1+a2+a3+a4+a5+a6+a7)</b>	<b>\$1,406,730.38</b>	<b>\$288,185.52</b>	<b>a. Cuentas por Pagar a Corto Plazo (a=a1+a2+a3+a4+a5+a6+a7+a8+a9)</b>	<b>\$399,933.68</b>	<b>\$227,784.10</b>
a1) Efectivo	\$1,500.00	\$0.00	a1) Servicios Personales por Pagar a Corto Plazo	\$61,180.92	\$0.00
a2) Bancos/Tesorería	\$1,328,290.38	\$288,185.52	a2) Proveedores por Pagar a Corto Plazo	\$0.00	\$0.00
a3) Bancos/Dependencias y Otros	\$0.00	\$0.00	a3) Contratistas por Obras Públicas por Pagar a Corto Plazo	\$0.00	\$0.00
a4) Inversiones Temporales (Hasta 3 meses)	\$0.00	\$0.00	a4) Participaciones y Aportaciones por Pagar a Corto Plazo	\$0.00	\$0.00
a5) Fondos con Afectación Específica	\$0.00	\$0.00	a5) Transferencias Otorgadas por Pagar a Corto Plazo	\$0.00	\$0.00
a6) Depósitos de Fondos de Terceros en Garantía y/o Administración	\$0.00	\$0.00	a6) Intereses, Comisiones y Otros Gastos de la Deuda Pública por Pagar a Corto Plazo	\$0.00	\$0.00
a7) Otros Efectivos y Equivalentes	\$76,940.00	\$0.00	a7) Retenciones y Contribuciones por Pagar a Corto Plazo	\$338,752.76	\$0.00
<b>b. Derechos a Recibir Efectivo o Equivalentes (b=b1+b2+b3+b4+b5+b6+b7)</b>	<b>\$0.00</b>	<b>\$0.00</b>	a8) Devoluciones de la Ley de Ingresos por Pagar a Corto Plazo	\$0.00	\$0.00
b1) Inversiones Financieras de Corto Plazo	\$0.00	\$0.00	a9) Otras Cuentas por Pagar a Corto Plazo	\$0.00	\$227,784.10
b2) Cuentas por Cobrar a Corto Plazo	\$0.00	\$0.00	<b>b. Documentos por Pagar a Corto Plazo (b=b1+b2+b3)</b>	<b>\$0.00</b>	<b>\$0.00</b>
b3) Deudores Diversos por Cobrar a Corto Plazo	\$0.00	\$0.00	b1) Documentos Comerciales por Pagar a Corto Plazo	\$0.00	\$0.00
b4) Ingresos por Recuperar a Corto Plazo	\$0.00	\$0.00	b2) Documentos con Contratistas por Obras Públicas por Pagar a Corto Plazo	\$0.00	\$0.00
b5) Deudores por Anticipos de la Tesorería a Corto Plazo	\$0.00	\$0.00	b3) Otros Documentos por Pagar a Corto Plazo	\$0.00	\$0.00
b6) Préstamos Otorgados a Corto Plazo	\$0.00	\$0.00	<b>c. Porción a Corto Plazo de la Deuda Pública a Largo Plazo (c=c1+c2)</b>	<b>\$0.00</b>	<b>\$0.00</b>
b7) Otros Derechos a Recibir Efectivo o Equivalentes a Corto Plazo	\$0.00	\$0.00	c1) Porción a Corto Plazo de la Deuda Pública	\$0.00	\$0.00
<b>c. Derechos a Recibir Bienes o Servicios (c=c1+c2+c3+c4+c5)</b>	<b>\$0.00</b>	<b>\$0.00</b>	c2) Porción a Corto Plazo de Arrendamiento Financiero	\$0.00	\$0.00
c1) Anticipo a Proveedores por Adquisición de Bienes y Prestación de Servicios a Corto Plazo	\$0.00	\$0.00	<b>d. Títulos y Valores a Corto Plazo</b>	\$0.00	\$0.00
c2) Anticipo a Proveedores por Adquisición de Bienes Inmuebles y Muebles a Corto Plazo	\$0.00	\$0.00	<b>e. Pasivos Diferidos a Corto Plazo (e=e1+e2+e3)</b>	<b>\$0.00</b>	<b>\$0.00</b>
c3) Anticipo a Proveedores por Adquisición de Bienes Intangibles a Corto Plazo	\$0.00	\$0.00	e1) Ingresos Cobrados por Adelantado a Corto Plazo	\$0.00	\$0.00
c4) Anticipo a Contratistas por Obras Públicas a Corto Plazo	\$0.00	\$0.00	e2) Intereses Cobrados por Adelantado a Corto Plazo	\$0.00	\$0.00
c5) Otros Derechos a Recibir Bienes o Servicios a Corto Plazo	\$0.00	\$0.00	e3) Otros Pasivos Diferidos a Corto Plazo	\$0.00	\$0.00
<b>d. Inventarios (d=d1+d2+d3+d4+d5)</b>	<b>\$0.00</b>	<b>\$0.00</b>	<b>f. Fondos y Bienes de Terceros en Garantía y/o Administración a Corto Plazo (f=f1+f2+f3+f4+f5+f6)</b>	<b>\$0.00</b>	<b>\$0.00</b>
d1) Inventario de Mercancías para Venta	\$0.00	\$0.00	f1) Fondos en Garantía a Corto Plazo	\$0.00	\$0.00
d2) Inventario de Mercancías Terminadas	\$0.00	\$0.00	f2) Fondos en Administración a Corto Plazo	\$0.00	\$0.00
d3) Inventario de Mercancías en Proceso de Elaboración	\$0.00	\$0.00	f3) Fondos Contingentes a Corto Plazo	\$0.00	\$0.00
d4) Inventario de Materias Primas, Materiales y Suministros para Producción	\$0.00	\$0.00	f4) Fondos de Fideicomisos, Mandatos y Contratos Análogos a Corto Plazo	\$0.00	\$0.00
d5) Bienes en Tránsito	\$0.00	\$0.00	f5) Otros Fondos de Terceros en Garantía y/o Administración a Corto Plazo	\$0.00	\$0.00
<b>e. Almacenes</b>	<b>\$0.00</b>	<b>\$0.00</b>	f6) Valores y Bienes en Garantía a Corto Plazo	\$0.00	\$0.00
<b>f. Estimación por Pérdida o Deterioro de Activos Circulantes (f=f1+f2)</b>	<b>\$0.00</b>	<b>\$0.00</b>	<b>g. Provisiones a Corto Plazo (g=g1+g2+g3)</b>	<b>\$0.00</b>	<b>\$0.00</b>
f1) Estimaciones para Cuentas Incobrables por Derechos a Recibir Efectivo o Equivalentes	\$0.00	\$0.00	g1) Provisión para Demandas y Juicios a Corto Plazo	\$0.00	\$0.00
f2) Estimación por Deterioro de Inventarios	\$0.00	\$0.00	g2) Provisión para Contingencias a Corto Plazo	\$0.00	\$0.00
<b>g. Otros Activos Circulantes (g=g1+g2+g3+g4)</b>	<b>\$0.00</b>	<b>\$0.00</b>	g3) Otras Provisiones a Corto Plazo	\$0.00	\$0.00
g1) Valores en Garantía	\$0.00	\$0.00	<b>h. Otros Pasivos a Corto Plazo (h=h1+h2+h3)</b>	<b>\$32,431.04</b>	<b>\$60,400.63</b>
g2) Bienes en Garantía (excluye depósitos de fondos)	\$0.00	\$0.00	h1) Ingresos por Clasificar	\$0.00	\$0.00
g3) Bienes Derivados de Embargos, Decomisos, Aseguamientos y Dación en Pago	\$0.00	\$0.00	h2) Recaudación por Participar	\$0.00	\$0.00
g4) Adquisición con Fondos de Terceros	\$0.00	\$0.00	h3) Otros Pasivos Circulantes	\$32,431.04	\$60,400.63
<b>IA. Total de Activos Circulantes (IA = a + b + c + d + e + f + g)</b>	<b>\$1,406,730.38</b>	<b>\$288,185.52</b>	<b>IIA. Total de Pasivos Circulantes (IIA = a + b + c + d + e + f + g + h)</b>	<b>\$432,364.72</b>	<b>\$288,184.73</b>

**ENTE PÚBLICO: SECRETARÍA EJECUTIVA DEL SISTEMA ESTATAL ANTICORRUPCIÓN**  
**Estado de Situación Financiera Detallado - LDF**  
**AL 30 DE JUNIO DE 2019 Y AL 31 DE DICIEMBRE DE 2018**  
**(PESOS)**

Concepto (c)	2019	31 DE DICIEMBRE DE 2018 (e)	Concepto (c)	2019	31 DE DICIEMBRE DE 2018 (e)
<b>Activo No Circulante</b>			<b>Pasivo No Circulante</b>		
a. Inversiones Financieras a Largo Plazo	\$0.00	\$0.00	a. Cuentas por Pagar a Largo Plazo	\$0.00	\$0.00
b. Derechos a Recibir Efectivo o Equivalentes a Largo Plazo	\$0.00	\$0.00	b. Documentos por Pagar a Largo Plazo	\$0.00	\$0.00
c. Bienes Inmuebles, Infraestructura y Construcciones en Proceso	\$0.00	\$0.00	c. Deuda Pública a Largo Plazo	\$0.00	\$0.00
d. Bienes Muebles	\$2,124,627.76	\$2,056,739.08	d. Pasivos Diferidos a Largo Plazo	\$0.00	\$0.00
e. Activos Intangibles	\$42,117.28	\$40,007.24	e. Fondos y Bienes de Terceros en Garantía y/o en Administración a Largo Plazo	\$0.00	\$0.00
f. Depreciación, Deterioro y Amortización Acumulada de Bienes	-\$252,445.90	\$0.00	f. Provisiones a Largo Plazo	\$0.00	\$0.00
g. Activos Diferidos	\$0.00	\$0.00	<b>II. Total de Pasivos No Circulantes (II = a + b + c + d + e + f)</b>	<b>\$0.00</b>	<b>\$0.00</b>
h. Estimación por Pérdida o Deterioro de Activos no Circulantes	\$0.00	\$0.00	<b>II. Total del Pasivo (II = IIA + IIB)</b>	<b>\$432,364.72</b>	<b>\$288,184.73</b>
i. Otros Activos no Circulantes	\$0.00	\$0.00	<b>HACIENDA PÚBLICA/PATRIMONIO</b>		
<b>IB. Total de Activos No Circulantes (IB = a + b + c + d + e + f + g + h + i)</b>	<b>\$1,914,299.14</b>	<b>\$2,096,746.32</b>	<b>IIIA. Hacienda Pública/Patrimonio Contribuido (IIIA = a + b + c)</b>	<b>\$0.00</b>	<b>\$0.00</b>
<b>I. Total del Activo (I = IA + IB)</b>	<b>\$3,321,029.52</b>	<b>\$2,384,931.84</b>	a. Aportaciones	\$0.00	\$0.00
			b. Donaciones de Capital	\$0.00	\$0.00
			c. Actualización de la Hacienda Pública/Patrimonio	\$0.00	\$0.00
			<b>IIIB. Hacienda Pública/Patrimonio Generado (IIIB = a + b + c + d + e)</b>	<b>\$2,888,664.80</b>	<b>\$2,096,747.11</b>
			a. Resultados del Ejercicio (Ahorro/ Desahorro)	\$791,917.69	\$2,096,747.11
			b. Resultados de Ejercicios Anteriores	\$2,096,747.11	\$0.00
			c. Revalúos	\$0.00	\$0.00
			d. Reservas	\$0.00	\$0.00
			e. Rectificaciones de Resultados de Ejercicios Anteriores	\$0.00	\$0.00
			<b>IIIC. Exceso o Insuficiencia en la Actualización de la Hacienda Pública/Patrimonio (IIIC=a+b)</b>	<b>\$0.00</b>	<b>\$0.00</b>
			a. Resultado por Posición Monetaria	\$0.00	\$0.00
			b. Resultado por Tenencia de Activos no Monetarios	\$0.00	\$0.00
			<b>III. Total Hacienda Pública/Patrimonio (III = IIIA + IIIB + IIIC)</b>	<b>\$2,888,664.80</b>	<b>\$2,096,747.11</b>
			<b>IV. Total del Pasivo y Hacienda Pública/Patrimonio (IV = II + III)</b>	<b>\$3,321,029.52</b>	<b>\$2,384,931.84</b>

Bajo protesta de decir verdad declaramos que los Estados Financieros y sus Notas son razonablemente correctos y responsabilidad del emisor.

**ENTE PÚBLICO: SECRETARÍA EJECUTIVA DEL SISTEMA ESTATAL ANTICORRUPCIÓN**  
**Informe Analítico de la Deuda Pública y Otros Pasivos - LDF**  
**DEL 1 DE ENERO AL 30 DE JUNIO DE 2019**  
**(PESOS)**

Denominación de la Deuda Pública y Otros Pasivos	Saldo	Disposiciones del Periodo (e)	Amortizaciones del Periodo (f)	Revaluaciones, Reclasificaciones y Otros Ajustes (g)	Saldo Final del Periodo (h)	Pago de Intereses del Periodo (i)	Pago de Comisiones y demás costos asociados durante el Periodo (j)
	31 DE DICIEMBRE DE 2018 (d)				h=d+e-f+g		
<b>1. Deuda Pública (1=A+B)</b>	<b>\$0.00</b>	<b>\$0.00</b>	<b>\$0.00</b>	<b>\$0.00</b>	<b>\$0.00</b>	<b>\$0.00</b>	<b>\$0.00</b>
<b>A. Corto Plazo (A=a1+a2+a3)</b>	<b>\$0.00</b>	<b>\$0.00</b>	<b>\$0.00</b>	<b>\$0.00</b>	<b>\$0.00</b>	<b>\$0.00</b>	<b>\$0.00</b>
a1) Instituciones de Crédito	\$0.00	\$0.00	\$0.00	\$0.00	\$0.00	\$0.00	\$0.00
a2) Títulos y Valores	\$0.00	\$0.00	\$0.00	\$0.00	\$0.00	\$0.00	\$0.00
a3) Arrendamientos Financieros	\$0.00	\$0.00	\$0.00	\$0.00	\$0.00	\$0.00	\$0.00
<b>B. Largo Plazo (B=b1+b2+b3)</b>	<b>\$0.00</b>	<b>\$0.00</b>	<b>\$0.00</b>	<b>\$0.00</b>	<b>\$0.00</b>	<b>\$0.00</b>	<b>\$0.00</b>
b1) Instituciones de Crédito	\$0.00	\$0.00	\$0.00	\$0.00	\$0.00	\$0.00	\$0.00
b2) Títulos y Valores	\$0.00	\$0.00	\$0.00	\$0.00	\$0.00	\$0.00	\$0.00
b3) Arrendamientos Financieros	\$0.00	\$0.00	\$0.00	\$0.00	\$0.00	\$0.00	\$0.00
2. Otros Pasivos	\$288,184.73	\$0.00	\$0.00	\$0.00	\$432,364.72	\$0.00	\$0.00
<b>3. Total de la Deuda Pública y Otros Pasivos (3=1+2)</b>	<b>\$288,184.73</b>	<b>\$0.00</b>	<b>\$0.00</b>	<b>\$0.00</b>	<b>\$432,364.72</b>	<b>\$0.00</b>	<b>\$0.00</b>
<b>4. Deuda Contingente 1 (informativo)</b>	<b>\$0.00</b>	<b>\$0.00</b>	<b>\$0.00</b>	<b>\$0.00</b>	<b>\$0.00</b>	<b>\$0.00</b>	<b>\$0.00</b>
A. Deuda Contingente 1	\$0.00	\$0.00	\$0.00	\$0.00	\$0.00	\$0.00	\$0.00
B. Deuda Contingente 2	\$0.00	\$0.00	\$0.00	\$0.00	\$0.00	\$0.00	\$0.00
C. Deuda Contingente XX	\$0.00	\$0.00	\$0.00	\$0.00	\$0.00	\$0.00	\$0.00
<b>5. Valor de Instrumentos Bono Cupón Cero 2 (Informativo)</b>	<b>\$0.00</b>	<b>\$0.00</b>	<b>\$0.00</b>	<b>\$0.00</b>	<b>\$0.00</b>	<b>\$0.00</b>	<b>\$0.00</b>
A. Instrumento Bono Cupón Cero 1	\$0.00	\$0.00	\$0.00	\$0.00	\$0.00	\$0.00	\$0.00
B. Instrumento Bono Cupón Cero 2	\$0.00	\$0.00	\$0.00	\$0.00	\$0.00	\$0.00	\$0.00
C. Instrumento Bono Cupón Cero XX	\$0.00	\$0.00	\$0.00	\$0.00	\$0.00	\$0.00	\$0.00

Obligaciones a Corto Plazo (k)	Monto Contratado (l)	Plazo Pactado (m)	Tasa de Interés (n)	Comisiones y Costos Relacionados (o)	Tasa Efectiva (p)
<b>6. Obligaciones a Corto Plazo (Informativo)</b>	<b>\$0.00</b>	<b>0</b>	<b>0</b>	<b>\$0.00</b>	<b>\$0.00</b>
A. Crédito 1	\$0.00	0	0	\$0.00	\$0.00
B. Crédito 2	\$0.00	0	0	\$0.00	\$0.00
C. Crédito 3	\$0.00	0	0	\$0.00	\$0.00
D. Crédito 4	\$0.00	0	0	\$0.00	\$0.00

**ENTE PÚBLICO: SECRETARÍA EJECUTIVA DEL SISTEMA ESTATAL ANTICORRUPCIÓN**  
**Informe Analítico de Obligaciones Diferentes de Financiamientos - LDF**  
**DEL 1 DE ENERO AL 30 DE JUNIO DE 2019**  
**(PESOS)**

Denominación de las Obligaciones Diferentes de Financiamiento (c)	Fecha del Contrato (d)	Fecha de inicio de operación del proyecto (e)	Fecha de vencimiento (f)	Monto de la inversión pactado (g)	Plazo pactado (h)	Monto promedio mensual del pago de la contraprestación (i)	Monto promedio mensual del pago de la contraprestación correspondiente al pago de inversión (j)	Monto pagado de la inversión al 31 DE DICIEMBRE DE 2017 (k)	Monto pagado de la inversión actualizado al 31 DE DICIEMBRE DE 2018 (l)	Saldo pendiente por pagar de la inversión al 31 DE DICIEMBRE DE 2018 (m = g ? l)
<b>A. Asociaciones Público Privadas (APP's)</b>										
<b>(A=a+b+c+d)</b>				<b>0</b>	<b>0</b>	<b>0</b>	<b>0</b>	<b>0</b>	<b>0</b>	<b>0</b>
a) APP 1				0	0	0	0	0	0	0
b) APP 2				0	0	0	0	0	0	0
c) APP 3				0	0	0	0	0	0	0
d) APP XX				0	0	0	0	0	0	0
<b>B. Otros Instrumentos (B=a+b+c+d)</b>				<b>0</b>	<b>0</b>	<b>0</b>	<b>0</b>	<b>0</b>	<b>0</b>	<b>0</b>
a) Otro Instrumento 1				0	0	0	0	0	0	0
b) Otro Instrumento 2				0	0	0	0	0	0	0
c) Otro Instrumento 3				0	0	0	0	0	0	0
d) Otro Instrumento XX				0	0	0	0	0	0	0
<b>C. Total de Obligaciones Diferentes de Financiamiento (C=A+B)</b>				<b>0</b>	<b>0</b>	<b>0</b>	<b>0</b>	<b>0</b>	<b>0</b>	<b>0</b>

Bajo protesta de decir verdad declaramos que los Estados Financieros y sus Notas son razonablemente correctos y responsabilidad del emisor.

**ENTE PÚBLICO: SECRETARÍA EJECUTIVA DEL SISTEMA ESTATAL ANTICORRUPCIÓN**  
**Balance Presupuestario - LDF**  
**DEL 1 DE ENERO AL 30 DE JUNIO DE 2019**  
**(PESOS)**

Concepto (c)	Estimado/ Aprobado(d)	Devengado	Recaudado/ Pagado
<b>A. Ingresos Totales (A = A1+A2+A3)</b>	<b>\$19,582,640.00</b>	<b>\$9,155,115.00</b>	<b>\$9,155,115.00</b>
A1. Ingresos de Libre Disposición	\$19,582,640.00	\$9,155,115.00	\$9,155,115.00
A2. Transferencias Federales Etiquetadas	\$0.00	\$0.00	\$0.00
A3. Financiamiento Neto	\$0.00	\$0.00	\$0.00
<b>B. Egresos Presupuestarios1 (B = B1+B2)</b>	<b>\$19,582,640.00</b>	<b>\$8,180,750.15</b>	<b>\$7,997,479.34</b>
B1. Gasto No Etiquetado (sin incluir Amortización de la Deuda Pública)	\$19,582,640.00	\$8,180,750.15	\$7,997,479.34
B2. Gasto Etiquetado (sin incluir Amortización de la Deuda Pública)	\$0.00	\$0.00	\$0.00
<b>C. Remanentes del Ejercicio Anterior (C = C1 + C2)</b>	<b>\$0.00</b>	<b>\$0.00</b>	<b>\$0.00</b>
C1. Remanentes de Ingresos de Libre Disposición aplicados en el periodo	\$0.00	\$0.00	\$0.00
C2. Remanentes de Transferencias Federales Etiquetadas aplicados en el periodo	\$0.00	\$0.00	\$0.00
<b>I. Balance Presupuestario (I = A - B + C)</b>	<b>\$0.00</b>	<b>\$974,364.85</b>	<b>\$1,157,635.66</b>
<b>II. Balance Presupuestario sin Financiamiento Neto (II = I - A3)</b>	<b>\$0.00</b>	<b>\$974,364.85</b>	<b>\$1,157,635.66</b>
<b>III. Balance Presupuestario sin Financiamiento Neto y sin Remanentes del Ejercicio Anterior (III= II - C)</b>	<b>\$0.00</b>	<b>\$974,364.85</b>	<b>\$1,157,635.66</b>
<b>Concepto</b>	<b>Aprobado</b>	<b>Devengado</b>	<b>Pagado</b>
<b>E. Intereses, Comisiones y Gastos de la Deuda (E = E1+ E2)</b>	<b>\$0.00</b>	<b>\$0.00</b>	<b>\$0.00</b>
E1. Intereses, Comisiones y Gastos de la Deuda con Gasto No Etiquetado	\$0.00	\$0.00	\$0.00
E2. Intereses, Comisiones y Gastos de la Deuda con Gasto Etiquetado	\$0.00	\$0.00	\$0.00
<b>IV. Balance Primario (IV = III + E)</b>	<b>\$0.00</b>	<b>\$974,364.85</b>	<b>\$1,157,635.66</b>
<b>Concepto</b>	<b>Estimado/ Aprobado</b>	<b>Devengado</b>	<b>Recaudado/ Pagado</b>
<b>F. Financiamiento (F = F1 + F2)</b>	<b>\$0.00</b>	<b>\$0.00</b>	<b>\$0.00</b>
F1. Financiamiento con Fuente de Pago de Ingresos de Libre Disposición	\$0.00	\$0.00	\$0.00
F2. Financiamiento con Fuente de Pago de Transferencias Federales Etiquetadas	\$0.00	\$0.00	\$0.00
<b>G. Amortización de la Deuda (G = G1 + G2)</b>	<b>\$0.00</b>	<b>\$0.00</b>	<b>\$0.00</b>
G1. Amortización de la Deuda Pública con Gasto No Etiquetado	\$0.00	\$0.00	\$0.00
G2. Amortización de la Deuda Pública con Gasto Etiquetado	\$0.00	\$0.00	\$0.00
<b>A3. Financiamiento Neto (A3 = F - G)</b>	<b>\$0.00</b>	<b>\$0.00</b>	<b>\$0.00</b>
<b>Concepto</b>	<b>Estimado/ Aprobado</b>	<b>Devengado</b>	<b>Recaudado/ Pagado</b>
<b>A1. Ingresos de Libre Disposición</b>	<b>\$19,582,640.00</b>	<b>\$9,155,115.00</b>	<b>\$9,155,115.00</b>
<b>A3.1 Financiamiento Neto con Fuente de Pago de Ingresos de Libre Disposición (A3.1 = F1- G1)</b>	<b>\$0.00</b>	<b>\$0.00</b>	<b>\$0.00</b>
F1. Financiamiento con Fuente de Pago de Ingresos de Libre Disposición	\$0.00	\$0.00	\$0.00
G1. Amortización de la Deuda Pública con Gasto No Etiquetado	\$0.00	\$0.00	\$0.00
<b>B1. Gasto No Etiquetado (sin incluir Amortización de la Deuda Pública)</b>	<b>\$19,582,640.00</b>	<b>\$8,180,750.15</b>	<b>\$7,997,479.34</b>
C1. Remanentes de Ingresos de Libre Disposición aplicados en el periodo	\$0.00	\$0.00	\$0.00
<b>V. Balance Presupuestario de Recursos Disponibles (V = A1 + A3.1 -- B1 + C1)</b>	<b>\$0.00</b>	<b>\$974,364.85</b>	<b>\$1,157,635.66</b>
<b>VI. Balance Presupuestario de Recursos Disponibles sin Financiamiento Neto (VI = V- A3.1)</b>	<b>\$0.00</b>	<b>\$974,364.85</b>	<b>\$1,157,635.66</b>

**ENTE PÚBLICO: SECRETARÍA EJECUTIVA DEL SISTEMA ESTATAL ANTICORRUPCIÓN**  
**Balance Presupuestario - LDF**  
**DEL 1 DE ENERO AL 30 DE JUNIO DE 2019**  
**(PESOS)**

Concepto	Estimado/ Aprobado	Devengado	Recuadado/ Pagado
<b>A2. Transferencias Federales Etiquetadas</b>	\$0.00	\$0.00	\$0.00
<b>A3.2 Financiamiento Neto con Fuente de Pago de Transferencias Federales Etiquetadas (A3.2 = F2 - G2)</b>	\$0.00	\$0.00	\$0.00
<b>F2. Financiamiento con Fuente de Pago de Transferencias Federales Etiquetadas</b>	\$0.00	\$0.00	\$0.00
<b>G2. Amortización de la Deuda Pública con Gasto Etiquetado</b>	\$0.00	\$0.00	\$0.00
<b>B2. Gasto Etiquetado (sin incluir Amortización de la Deuda Pública)</b>	\$0.00	\$0.00	\$0.00
<b>C2. Remanentes de Transferencias Federales Etiquetadas aplicados en el periodo</b>	\$0.00	\$0.00	\$0.00
<b>VII. Balance Presupuestario de Recursos Etiquetados (VII = A2 + A3.2 - B2 + C2)</b>	\$0.00	\$0.00	\$0.00
<b>VIII. Balance Presupuestario de Recursos Etiquetados sin Financiamiento Neto (VIII = VII - A3.2)</b>	\$0.00	\$0.00	\$0.00

Bajo protesta de decir verdad declaramos que los Estados Financieros y sus Notas son razonablemente correctos y responsabilidad del emisor.



**ENTE PÚBLICO: SECRETARÍA EJECUTIVA DEL SISTEMA ESTATAL ANTICORRUPCIÓN**  
**Estado Analítico de Ingresos Detallado - LDF**  
**DEL 1 DE ENERO AL 30 DE JUNIO DE 2019**  
**(PESOS)**

Concepto (c)	Estimado (d)	Ampliaciones/ (Reducciones)	Ingreso			Diferencia (e)
			Modificado	Devengado	Recaudado	
a5) Fondo de Aportaciones Múltiples	\$0.00	\$0.00	\$0.00	\$0.00	\$0.00	\$0.00
a6) Fondo de Aportaciones para la Educación Tecnológica y de Adultos	\$0.00	\$0.00	\$0.00	\$0.00	\$0.00	\$0.00
a7) Fondo de Aportaciones para la Seguridad Pública de los Estados y del Distrito Federal	\$0.00	\$0.00	\$0.00	\$0.00	\$0.00	\$0.00
a8) Fondo de Aportaciones para el Fortalecimiento de las Entidades Federativas	\$0.00	\$0.00	\$0.00	\$0.00	\$0.00	\$0.00
<b>B. Convenios (B=b1+b2+b3+b4)</b>	<b>\$0.00</b>	<b>\$0.00</b>	<b>\$0.00</b>	<b>\$0.00</b>	<b>\$0.00</b>	<b>\$0.00</b>
b1) Convenios de Protección Social en Salud	\$0.00	\$0.00	\$0.00	\$0.00	\$0.00	\$0.00
b2) Convenios de Descentralización	\$0.00	\$0.00	\$0.00	\$0.00	\$0.00	\$0.00
b3) Convenios de Reasignación	\$0.00	\$0.00	\$0.00	\$0.00	\$0.00	\$0.00
b4) Otros Convenios y Subsidios	\$0.00	\$0.00	\$0.00	\$0.00	\$0.00	\$0.00
<b>C. Fondos Distintos de Aportaciones (C=c1+c2)</b>	<b>\$0.00</b>	<b>\$0.00</b>	<b>\$0.00</b>	<b>\$0.00</b>	<b>\$0.00</b>	<b>\$0.00</b>
c1) Fondo para Entidades Federativas y Municipios Productores de Hidrocarburos	\$0.00	\$0.00	\$0.00	\$0.00	\$0.00	\$0.00
c2) Fondo Minero	\$0.00	\$0.00	\$0.00	\$0.00	\$0.00	\$0.00
D. Transferencias, Subsidios y Subvenciones, y Pensiones y Jubilaciones	\$0.00	\$0.00	\$0.00	\$0.00	\$0.00	\$0.00
E. Otras Transferencias Federales Etiquetadas	\$0.00	\$0.00	\$0.00	\$0.00	\$0.00	\$0.00
<b>II. Total de Transferencias Federales Etiquetadas (II = A + B + C + D + E)</b>	<b>\$0.00</b>	<b>\$0.00</b>	<b>\$0.00</b>	<b>\$0.00</b>	<b>\$0.00</b>	<b>\$0.00</b>
<b>III. Ingresos Derivados de Financiamientos (III = A)</b>	<b>\$0.00</b>	<b>\$0.00</b>	<b>\$0.00</b>	<b>\$0.00</b>	<b>\$0.00</b>	<b>\$0.00</b>
A. Ingresos Derivados de Financiamientos	\$0.00	\$0.00	\$0.00	\$0.00	\$0.00	\$0.00
<b>IV. Total de Ingresos (IV = I + II + III)</b>	<b>\$19,582,640.00</b>	<b>\$0.00</b>	<b>\$19,582,640.00</b>	<b>\$9,155,115.00</b>	<b>\$9,155,115.00</b>	<b>-\$10,427,525.00</b>
<b>Datos Informativos</b>	<b>\$0.00</b>	<b>\$0.00</b>	<b>\$0.00</b>	<b>\$0.00</b>	<b>\$0.00</b>	<b>\$0.00</b>
1. Ingresos Derivados de Financiamientos con Fuente de Pago de Ingresos de Libre Disposición	\$0.00	\$0.00	\$0.00	\$0.00	\$0.00	\$0.00
2. Ingresos Derivados de Financiamientos con Fuente de Pago de Transferencias Federales Etiquetadas	\$0.00	\$0.00	\$0.00	\$0.00	\$0.00	\$0.00
<b>3. Ingresos Derivados de Financiamientos (3 = 1 + 2)</b>	<b>\$0.00</b>	<b>\$0.00</b>	<b>\$0.00</b>	<b>\$0.00</b>	<b>\$0.00</b>	<b>\$0.00</b>

Bajo protesta de decir verdad declaramos que los Estados Financieros y sus Notas son razonablemente correctos y responsabilidad del emisor.









**ENTE PÚBLICO: SECRETARÍA EJECUTIVA DEL SISTEMA ESTATAL ANTICORRUPCIÓN**  
**Estado Analítico del Ejercicio del Presupuesto de Egresos Detallado - LDF**  
**Clasificación por Objeto del Gasto (Capítulo y Concepto)**  
**DEL 1 DE ENERO AL 30 DE JUNIO DE 2019**  
**(PESOS)**

Concepto (c)	Egresos						Subejercido (e)
	Aprobado (d)	Ampliaciones/ (Reducciones)	Modificado	Devengado	Pagado		
e4) Vehículos y Equipo de Transporte	\$0.00	\$0.00	\$0.00	\$0.00	\$0.00	\$0.00	\$0.00
e5) Equipo de Defensa y Seguridad	\$0.00	\$0.00	\$0.00	\$0.00	\$0.00	\$0.00	\$0.00
e6) Maquinaria, Otros Equipos y Herramientas	\$0.00	\$0.00	\$0.00	\$0.00	\$0.00	\$0.00	\$0.00
e7) Activos Biológicos	\$0.00	\$0.00	\$0.00	\$0.00	\$0.00	\$0.00	\$0.00
e8) Bienes Inmuebles	\$0.00	\$0.00	\$0.00	\$0.00	\$0.00	\$0.00	\$0.00
e9) Activos Intangibles	\$0.00	\$0.00	\$0.00	\$0.00	\$0.00	\$0.00	\$0.00
<b>F. Inversión Pública (F=f1+f2+f3)</b>	<b>\$0.00</b>	<b>\$0.00</b>	<b>\$0.00</b>	<b>\$0.00</b>	<b>\$0.00</b>	<b>\$0.00</b>	<b>\$0.00</b>
f1) Obra Pública en Bienes de Dominio Público	\$0.00	\$0.00	\$0.00	\$0.00	\$0.00	\$0.00	\$0.00
f2) Obra Pública en Bienes Propios	\$0.00	\$0.00	\$0.00	\$0.00	\$0.00	\$0.00	\$0.00
f3) Proyectos Productivos y Acciones de Fomento	\$0.00	\$0.00	\$0.00	\$0.00	\$0.00	\$0.00	\$0.00
<b>G. Inversiones Financieras y Otras Provisiones (G=g1+g2+g3+g4+g5+g6+g7)</b>	<b>\$0.00</b>	<b>\$0.00</b>	<b>\$0.00</b>	<b>\$0.00</b>	<b>\$0.00</b>	<b>\$0.00</b>	<b>\$0.00</b>
g1) Inversiones Para el Fomento de Actividades Productivas	\$0.00	\$0.00	\$0.00	\$0.00	\$0.00	\$0.00	\$0.00
g2) Acciones y Participaciones de Capital	\$0.00	\$0.00	\$0.00	\$0.00	\$0.00	\$0.00	\$0.00
g3) Compra de Títulos y Valores	\$0.00	\$0.00	\$0.00	\$0.00	\$0.00	\$0.00	\$0.00
g4) Concesión de Préstamos	\$0.00	\$0.00	\$0.00	\$0.00	\$0.00	\$0.00	\$0.00
g5) Inversiones en Fideicomisos, Mandatos y Otros Análogos Fideicomiso de							
Desastres Naturales (Informativo)	\$0.00	\$0.00	\$0.00	\$0.00	\$0.00	\$0.00	\$0.00
g6) Otras Inversiones Financieras	\$0.00	\$0.00	\$0.00	\$0.00	\$0.00	\$0.00	\$0.00
g7) Provisiones para Contingencias y Otras Erogaciones Especiales	\$0.00	\$0.00	\$0.00	\$0.00	\$0.00	\$0.00	\$0.00
<b>H. Participaciones y Aportaciones (H=h1+h2+h3)</b>	<b>\$0.00</b>	<b>\$0.00</b>	<b>\$0.00</b>	<b>\$0.00</b>	<b>\$0.00</b>	<b>\$0.00</b>	<b>\$0.00</b>
h1) Participaciones	\$0.00	\$0.00	\$0.00	\$0.00	\$0.00	\$0.00	\$0.00
h2) Aportaciones	\$0.00	\$0.00	\$0.00	\$0.00	\$0.00	\$0.00	\$0.00
h3) Convenios	\$0.00	\$0.00	\$0.00	\$0.00	\$0.00	\$0.00	\$0.00
<b>I. Deuda Pública (I=i1+i2+i3+i4+i5+i6+i7)</b>	<b>\$0.00</b>	<b>\$0.00</b>	<b>\$0.00</b>	<b>\$0.00</b>	<b>\$0.00</b>	<b>\$0.00</b>	<b>\$0.00</b>
i1) Amortización de la Deuda Pública	\$0.00	\$0.00	\$0.00	\$0.00	\$0.00	\$0.00	\$0.00
i2) Intereses de la Deuda Pública	\$0.00	\$0.00	\$0.00	\$0.00	\$0.00	\$0.00	\$0.00
i3) Comisiones de la Deuda Pública	\$0.00	\$0.00	\$0.00	\$0.00	\$0.00	\$0.00	\$0.00
i4) Gastos de la Deuda Pública	\$0.00	\$0.00	\$0.00	\$0.00	\$0.00	\$0.00	\$0.00
i5) Costo por Coberturas	\$0.00	\$0.00	\$0.00	\$0.00	\$0.00	\$0.00	\$0.00
i6) Apoyos Financieros	\$0.00	\$0.00	\$0.00	\$0.00	\$0.00	\$0.00	\$0.00
i7) Adeudos de Ejercicios Fiscales Anteriores (ADEFAS)	\$0.00	\$0.00	\$0.00	\$0.00	\$0.00	\$0.00	\$0.00
<b>III. Total de Egresos (III = I + II)</b>	<b>\$19,582,640.00</b>	<b>\$0.00</b>	<b>\$19,582,640.00</b>	<b>\$8,180,750.15</b>	<b>\$7,997,479.34</b>	<b>\$11,401,889.85</b>	

Bajo protesta de decir verdad declaramos que los Estados Financieros y sus Notas son razonablemente correctos y responsabilidad del emisor.

**ENTE PÚBLICO: SECRETARÍA EJECUTIVA DEL SISTEMA ESTATAL ANTICORRUPCIÓN**  
**Estado Analítico del Ejercicio del Presupuesto de Egresos Detallado - LDF**  
**Clasificación Administrativa**  
**DEL 1 DE ENERO AL 30 DE JUNIO DE 2019**  
**(PESOS)**

Concepto (c)	Aprobado (d)	Ampliaciones/ (Reducciones)	Egresos			Subejercido (e)
			Modificado	Devengado	Pagado	
<b>I. Gasto No Etiquetado</b>	<b>\$19,582,640.00</b>	<b>\$0.00</b>	<b>\$19,582,640.00</b>	<b>\$8,180,750.15</b>	<b>\$7,997,479.34</b>	<b>\$11,401,889.85</b>
SECRETARÍA EJECUTIVA DEL SISTEMA ESTATAL ANTICORRUPCIÓN	\$19,582,640.00	\$0.00	\$19,582,640.00	\$8,180,750.15	\$7,997,479.34	\$11,401,889.85
<b>II. Gasto Etiquetado</b>	<b>\$0.00</b>	<b>\$0.00</b>	<b>\$0.00</b>	<b>\$0.00</b>	<b>\$0.00</b>	<b>\$0.00</b>
SECRETARÍA EJECUTIVA DEL SISTEMA ESTATAL ANTICORRUPCIÓN	\$0.00	\$0.00	\$0.00	\$0.00	\$0.00	\$0.00
<b>III. Total de Egresos (III = I + II)</b>	<b>\$19,582,640.00</b>	<b>\$0.00</b>	<b>\$19,582,640.00</b>	<b>\$8,180,750.15</b>	<b>\$7,997,479.34</b>	<b>\$11,401,889.85</b>

Bajo protesta de decir verdad declaramos que los Estados Financieros y sus Notas son razonablemente correctos y responsabilidad del emisor.



**ENTE PÚBLICO: SECRETARÍA EJECUTIVA DEL SISTEMA ESTATAL ANTICORRUPCIÓN**  
**Estado Analítico del Ejercicio del Presupuesto de Egresos Detallado - LDF**  
**Clasificación Funcional (Finalidad y Función)**  
**DEL 1 DE ENERO AL 30 DE JUNIO DE 2019**  
**(PESOS)**

Concepto (c)	Egresos						Subejercido (e)
	Aprobado (d)	Ampliaciones/ (Reducciones)	Modificado	Devengado	Pagado		
a3) Coordinación de la Política de Gobierno	\$0.00	\$0.00	\$0.00	\$0.00	\$0.00	\$0.00	\$0.00
a4) Relaciones Exteriores	\$0.00	\$0.00	\$0.00	\$0.00	\$0.00	\$0.00	\$0.00
a5) Asuntos Financieros y Hacendarios	\$0.00	\$0.00	\$0.00	\$0.00	\$0.00	\$0.00	\$0.00
a6) Seguridad Nacional	\$0.00	\$0.00	\$0.00	\$0.00	\$0.00	\$0.00	\$0.00
a7) Asuntos de Orden Público y de Seguridad Interior	\$0.00	\$0.00	\$0.00	\$0.00	\$0.00	\$0.00	\$0.00
a8) Otros Servicios Generales	\$0.00	\$0.00	\$0.00	\$0.00	\$0.00	\$0.00	\$0.00
<b>B. Desarrollo Social (B=b1+b2+b3+b4+b5+b6+b7)</b>	<b>\$0.00</b>	<b>\$0.00</b>	<b>\$0.00</b>	<b>\$0.00</b>	<b>\$0.00</b>	<b>\$0.00</b>	<b>\$0.00</b>
b1) Protección Ambiental	\$0.00	\$0.00	\$0.00	\$0.00	\$0.00	\$0.00	\$0.00
b2) Vivienda y Servicios a la Comunidad	\$0.00	\$0.00	\$0.00	\$0.00	\$0.00	\$0.00	\$0.00
b3) Salud	\$0.00	\$0.00	\$0.00	\$0.00	\$0.00	\$0.00	\$0.00
b4) Recreación, Cultura y Otras Manifestaciones Sociales	\$0.00	\$0.00	\$0.00	\$0.00	\$0.00	\$0.00	\$0.00
b5) Educación	\$0.00	\$0.00	\$0.00	\$0.00	\$0.00	\$0.00	\$0.00
b6) Protección Social	\$0.00	\$0.00	\$0.00	\$0.00	\$0.00	\$0.00	\$0.00
b7) Otros Asuntos Sociales	\$0.00	\$0.00	\$0.00	\$0.00	\$0.00	\$0.00	\$0.00
<b>C. Desarrollo Económico (C=c1+c2+c3+c4+c5+c6+c7+c8+c9)</b>	<b>\$0.00</b>	<b>\$0.00</b>	<b>\$0.00</b>	<b>\$0.00</b>	<b>\$0.00</b>	<b>\$0.00</b>	<b>\$0.00</b>
c1) Asuntos Económicos, Comerciales y Laborales en General	\$0.00	\$0.00	\$0.00	\$0.00	\$0.00	\$0.00	\$0.00
c2) Agropecuaria, Silvicultura, Pesca y Caza	\$0.00	\$0.00	\$0.00	\$0.00	\$0.00	\$0.00	\$0.00
c3) Combustibles y Energía	\$0.00	\$0.00	\$0.00	\$0.00	\$0.00	\$0.00	\$0.00
c4) Minería, Manufacturas y Construcción	\$0.00	\$0.00	\$0.00	\$0.00	\$0.00	\$0.00	\$0.00
c5) Transporte	\$0.00	\$0.00	\$0.00	\$0.00	\$0.00	\$0.00	\$0.00
c6) Comunicaciones	\$0.00	\$0.00	\$0.00	\$0.00	\$0.00	\$0.00	\$0.00
c7) Turismo	\$0.00	\$0.00	\$0.00	\$0.00	\$0.00	\$0.00	\$0.00
c8) Ciencia, Tecnología e Innovación	\$0.00	\$0.00	\$0.00	\$0.00	\$0.00	\$0.00	\$0.00
c9) Otras Industrias y Otros Asuntos Económicos	\$0.00	\$0.00	\$0.00	\$0.00	\$0.00	\$0.00	\$0.00
<b>D. Otras No Clasificadas en Funciones Anteriores (D=d1+d2+d3+d4)</b>	<b>\$0.00</b>	<b>\$0.00</b>	<b>\$0.00</b>	<b>\$0.00</b>	<b>\$0.00</b>	<b>\$0.00</b>	<b>\$0.00</b>
d1) Transacciones de la Deuda Pública / Costo Financiero de la Deuda	\$0.00	\$0.00	\$0.00	\$0.00	\$0.00	\$0.00	\$0.00
d2) Transferencias, Participaciones y Aportaciones Entre Diferentes Niveles y							
Ordenes de Gobierno	\$0.00	\$0.00	\$0.00	\$0.00	\$0.00	\$0.00	\$0.00
d3) Saneamiento del Sistema Financiero	\$0.00	\$0.00	\$0.00	\$0.00	\$0.00	\$0.00	\$0.00
d4) Adeudos de Ejercicios Fiscales Anteriores	\$0.00	\$0.00	\$0.00	\$0.00	\$0.00	\$0.00	\$0.00
<b>III. Total de Egresos (III = I + II)</b>	<b>\$19,582,640.00</b>	<b>\$0.00</b>	<b>\$19,582,640.00</b>	<b>\$8,180,750.15</b>	<b>\$7,997,479.34</b>	<b>\$11,401,889.85</b>	

Bajo protesta de decir verdad declaramos que los Estados Financieros y sus Notas son razonablemente correctos y responsabilidad del emisor.

**ENTE PÚBLICO: SECRETARÍA EJECUTIVA DEL SISTEMA ESTATAL ANTICORRUPCIÓN**  
**Estado Analítico del Ejercicio del Presupuesto de Egresos Detallado - LDF**  
**Clasificación de Servicios Personales por Categoría**  
**DEL 1 DE ENERO AL 30 DE JUNIO DE 2019**  
**(PESOS)**

Concepto (c)	Aprobado (d)	Ampliaciones/ (Reducciones)	Egresos			Subejercido (e)
			Modificado	Devengado	Pagado	
<b>I. Gasto No Etiquetado (I=A+B+C+D+E+F)</b>	<b>\$0.00</b>	<b>\$5,473,005.83</b>	<b>\$5,473,005.83</b>	<b>\$5,473,005.83</b>	<b>\$5,327,674.88</b>	<b>\$0.00</b>
A. Personal Administrativo y de Servicio Público	\$0.00	\$5,473,005.83	\$5,473,005.83	\$5,473,005.83	\$5,327,674.88	\$0.00
B. Magisterio	\$0.00	\$0.00	\$0.00	\$0.00	\$0.00	\$0.00
<b>C. Servicios de Salud (C=c1+c2)</b>	<b>\$0.00</b>	<b>\$0.00</b>	<b>\$0.00</b>	<b>\$0.00</b>	<b>\$0.00</b>	<b>\$0.00</b>
c1) Personal Administrativo	\$0.00	\$0.00	\$0.00	\$0.00	\$0.00	\$0.00
c2) Personal Médico, Paramédico y afin	\$0.00	\$0.00	\$0.00	\$0.00	\$0.00	\$0.00
D. Seguridad Pública	\$0.00	\$0.00	\$0.00	\$0.00	\$0.00	\$0.00
<b>E. Gastos asociados a la implementación de nuevas leyes federales o reformas a las mismas (E = e1 + e2)</b>	<b>\$0.00</b>	<b>\$0.00</b>	<b>\$0.00</b>	<b>\$0.00</b>	<b>\$0.00</b>	<b>\$0.00</b>
e1) Nombre del Programa o Ley 1	\$0.00	\$0.00	\$0.00	\$0.00	\$0.00	\$0.00
e2) Nombre del Programa o Ley 2	\$0.00	\$0.00	\$0.00	\$0.00	\$0.00	\$0.00
F. Sentencias laborales definitivas	\$0.00	\$0.00	\$0.00	\$0.00	\$0.00	\$0.00
<b>II. Gasto Etiquetado (II=A+B+C+D+E+F)</b>	<b>\$0.00</b>	<b>\$0.00</b>	<b>\$0.00</b>	<b>\$0.00</b>	<b>\$0.00</b>	<b>\$0.00</b>
A. Personal Administrativo y de Servicio Público	\$0.00	\$0.00	\$0.00	\$0.00	\$0.00	\$0.00
B. Magisterio	\$0.00	\$0.00	\$0.00	\$0.00	\$0.00	\$0.00
<b>C. Servicios de Salud (C=c1+c2)</b>	<b>\$0.00</b>	<b>\$0.00</b>	<b>\$0.00</b>	<b>\$0.00</b>	<b>\$0.00</b>	<b>\$0.00</b>
c1) Personal Administrativo	\$0.00	\$0.00	\$0.00	\$0.00	\$0.00	\$0.00
c2) Personal Médico, Paramédico y afin	\$0.00	\$0.00	\$0.00	\$0.00	\$0.00	\$0.00
D. Seguridad Pública	\$0.00	\$0.00	\$0.00	\$0.00	\$0.00	\$0.00
<b>E. Gastos asociados a la implementación de nuevas leyes federales o reformas a las mismas (E = e1 + e2)</b>	<b>\$0.00</b>	<b>\$0.00</b>	<b>\$0.00</b>	<b>\$0.00</b>	<b>\$0.00</b>	<b>\$0.00</b>
e1) Nombre del Programa o Ley 1	\$0.00	\$0.00	\$0.00	\$0.00	\$0.00	\$0.00
e2) Nombre del Programa o Ley 2	\$0.00	\$0.00	\$0.00	\$0.00	\$0.00	\$0.00
F. Sentencias laborales definitivas	\$0.00	\$0.00	\$0.00	\$0.00	\$0.00	\$0.00
<b>III. Total del Gasto en Servicios Personales (III = I + II)</b>	<b>\$0.00</b>	<b>\$5,473,005.83</b>	<b>\$5,473,005.83</b>	<b>\$5,473,005.83</b>	<b>\$5,327,674.88</b>	<b>\$0.00</b>

Bajo protesta de decir verdad declaramos que los Estados Financieros y sus Notas son razonablemente correctos y responsabilidad del emisor.





**ENTE PÚBLICO: SECRETARÍA EJECUTIVA DEL SISTEMA ESTATAL ANTICORRUPCIÓN**  
**Proyecciones de Egresos - LDF**  
**(PESOS)**  
**(CIFRAS NOMINALES)**

Concepto (b)	Año en cuestion 2019	2020	2021	2022	2023	2024
<b>1. Gasto No Etiquetado (1=A+B+C+D+E+F+G+H+I)</b>	<b>\$0.00</b>	<b>\$0.00</b>	<b>\$0.00</b>	<b>\$0.00</b>	<b>\$0.00</b>	<b>\$0.00</b>
A. Servicios Personales	\$0.00	\$0.00	\$0.00	\$0.00	\$0.00	\$0.00
B. Materiales y Suministros	\$0.00	\$0.00	\$0.00	\$0.00	\$0.00	\$0.00
C. Servicios Generales	\$0.00	\$0.00	\$0.00	\$0.00	\$0.00	\$0.00
D. Transferencias, Asignaciones, Subsidios y Otras Ayudas	\$0.00	\$0.00	\$0.00	\$0.00	\$0.00	\$0.00
E. Bienes Muebles, Inmuebles e Intangibles	\$0.00	\$0.00	\$0.00	\$0.00	\$0.00	\$0.00
F. Inversión Pública	\$0.00	\$0.00	\$0.00	\$0.00	\$0.00	\$0.00
G. Inversiones Financieras y Otras Provisiones	\$0.00	\$0.00	\$0.00	\$0.00	\$0.00	\$0.00
H. Participaciones y Aportaciones	\$0.00	\$0.00	\$0.00	\$0.00	\$0.00	\$0.00
I. Deuda Pública	\$0.00	\$0.00	\$0.00	\$0.00	\$0.00	\$0.00
<b>2. Gasto Etiquetado (2=A+B+C+D+E+F+G+H+I)</b>	<b>\$0.00</b>	<b>\$0.00</b>	<b>\$0.00</b>	<b>\$0.00</b>	<b>\$0.00</b>	<b>\$0.00</b>
A. Servicios Personales	\$0.00	\$0.00	\$0.00	\$0.00	\$0.00	\$0.00
B. Materiales y Suministros	\$0.00	\$0.00	\$0.00	\$0.00	\$0.00	\$0.00
C. Servicios Generales	\$0.00	\$0.00	\$0.00	\$0.00	\$0.00	\$0.00
D. Transferencias, Asignaciones, Subsidios y Otras Ayudas	\$0.00	\$0.00	\$0.00	\$0.00	\$0.00	\$0.00
E. Bienes Muebles, Inmuebles e Intangibles	\$0.00	\$0.00	\$0.00	\$0.00	\$0.00	\$0.00
F. Inversión Pública	\$0.00	\$0.00	\$0.00	\$0.00	\$0.00	\$0.00
G. Inversiones Financieras y Otras Provisiones	\$0.00	\$0.00	\$0.00	\$0.00	\$0.00	\$0.00
H. Participaciones y Aportaciones	\$0.00	\$0.00	\$0.00	\$0.00	\$0.00	\$0.00
I. Deuda Pública	\$0.00	\$0.00	\$0.00	\$0.00	\$0.00	\$0.00
<b>3. Total de Egresos Proyectados (3 = 1 + 2)</b>	<b>\$0.00</b>	<b>\$0.00</b>	<b>\$0.00</b>	<b>\$0.00</b>	<b>\$0.00</b>	<b>\$0.00</b>

Bajo protesta de decir verdad declaramos que los Estados Financieros y sus Notas son razonablemente correctos y responsabilidad del emisor.



**ENTE PÚBLICO: SECRETARÍA EJECUTIVA DEL SISTEMA ESTATAL ANTICORRUPCIÓN**  
**Resultados de Egresos - LDF**  
**1 DE ENERO AL 30 DE JUNIO DE 2019**  
**(PESOS)**

Concepto (b)	2014	2015	2016	2017	2018	2019
<b>1. Gasto No Etiquetado (1=A+B+C+D+E+F+G+H+I)</b>	<b>\$0.00</b>	<b>\$0.00</b>	<b>\$0.00</b>	<b>\$0.00</b>	<b>\$10,999,999.86</b>	<b>\$8,180,750.15</b>
A. Servicios Personales	\$0.00	\$0.00	\$0.00	\$0.00	\$2,970,963.23	\$5,473,005.83
B. Materiales y Suministros	\$0.00	\$0.00	\$0.00	\$0.00	\$719,227.36	\$177,453.77
C. Servicios Generales	\$0.00	\$0.00	\$0.00	\$0.00	\$5,213,062.93	\$2,460,291.83
D. Transferencias, Asignaciones, Subsidios y Otras Ayudas	\$0.00	\$0.00	\$0.00	\$0.00	\$0.00	\$0.00
E. Bienes Muebles, Inmuebles e Intangibles	\$0.00	\$0.00	\$0.00	\$0.00	\$2,096,746.34	\$69,998.72
F. Inversión Pública	\$0.00	\$0.00	\$0.00	\$0.00	\$0.00	\$0.00
G. Inversiones Financieras y Otras Provisiones	\$0.00	\$0.00	\$0.00	\$0.00	\$0.00	\$0.00
H. Participaciones y Aportaciones	\$0.00	\$0.00	\$0.00	\$0.00	\$0.00	\$0.00
I. Deuda Pública	\$0.00	\$0.00	\$0.00	\$0.00	\$0.00	\$0.00
<b>2. Gasto Etiquetado (2=A+B+C+D+E+F+G+H+I)</b>	<b>\$0.00</b>	<b>\$0.00</b>	<b>\$0.00</b>	<b>\$0.00</b>	<b>\$0.00</b>	<b>\$0.00</b>
A. Servicios Personales	\$0.00	\$0.00	\$0.00	\$0.00	\$0.00	\$0.00
B. Materiales y Suministros	\$0.00	\$0.00	\$0.00	\$0.00	\$0.00	\$0.00
C. Servicios Generales	\$0.00	\$0.00	\$0.00	\$0.00	\$0.00	\$0.00
D. Transferencias, Asignaciones, Subsidios y Otras Ayudas	\$0.00	\$0.00	\$0.00	\$0.00	\$0.00	\$0.00
E. Bienes Muebles, Inmuebles e Intangibles	\$0.00	\$0.00	\$0.00	\$0.00	\$0.00	\$0.00
F. Inversión Pública	\$0.00	\$0.00	\$0.00	\$0.00	\$0.00	\$0.00
G. Inversiones Financieras y Otras Provisiones	\$0.00	\$0.00	\$0.00	\$0.00	\$0.00	\$0.00
H. Participaciones y Aportaciones	\$0.00	\$0.00	\$0.00	\$0.00	\$0.00	\$0.00
I. Deuda Pública	\$0.00	\$0.00	\$0.00	\$0.00	\$0.00	\$0.00
<b>3. Total del Resultado de Egresos (3=1+2)</b>	<b>\$0.00</b>	<b>\$0.00</b>	<b>\$0.00</b>	<b>\$0.00</b>	<b>\$10,999,999.86</b>	<b>\$8,180,750.15</b>

Bajo protesta de decir verdad declaramos que los Estados Financieros y sus Notas son razonablemente correctos y responsabilidad del emisor.

**ENTE PÚBLICO: SECRETARÍA EJECUTIVA DEL SISTEMA ESTATAL ANTICORRUPCIÓN**  
**Informe sobre Estudios Actuariales - LDF**  
**1 DE ENERO AL 30 DE JUNIO DE 2019**  
**(PESOS)**

Concepto (b)	Pensiones y jubilaciones	Salud	Riesgos de trabajo	Invalidez y vida	Otras prestaciones sociales
<b>Tipo de Sistema</b>	<b>\$0.00</b>	<b>\$0.00</b>	<b>\$0.00</b>	<b>\$0.00</b>	<b>\$0.00</b>
Prestación laboral o Fondo general para trabajadores del estado o municipio	\$0.00	\$0.00	\$0.00	\$0.00	\$0.00
Beneficio definido, Contribución definida o Mixto	\$0.00	\$0.00	\$0.00	\$0.00	\$0.00
<b>Población afiliada</b>	<b>\$0.00</b>	<b>\$0.00</b>	<b>\$0.00</b>	<b>\$0.00</b>	<b>\$0.00</b>
<b>Activos</b>	<b>\$0.00</b>	<b>\$0.00</b>	<b>\$0.00</b>	<b>\$0.00</b>	<b>\$0.00</b>
Edad máxima	\$0.00	\$0.00	\$0.00	\$0.00	\$0.00
Edad mínima	\$0.00	\$0.00	\$0.00	\$0.00	\$0.00
Edad promedio	\$0.00	\$0.00	\$0.00	\$0.00	\$0.00
<b>Pensionados y Jubilados</b>	<b>\$0.00</b>	<b>\$0.00</b>	<b>\$0.00</b>	<b>\$0.00</b>	<b>\$0.00</b>
Edad máxima	\$0.00	\$0.00	\$0.00	\$0.00	\$0.00
Edad mínima	\$0.00	\$0.00	\$0.00	\$0.00	\$0.00
Edad promedio	\$0.00	\$0.00	\$0.00	\$0.00	\$0.00
Beneficiarios	\$0.00	\$0.00	\$0.00	\$0.00	\$0.00
Promedio de años de servicio (trabajadores activos)	\$0.00	\$0.00	\$0.00	\$0.00	\$0.00
Aportación individual al plan de pensión como % del salario	\$0.00	\$0.00	\$0.00	\$0.00	\$0.00
Aportación del ente público al plan de pensión como % del salario	\$0.00	\$0.00	\$0.00	\$0.00	\$0.00
Crecimiento esperado de los pensionados y jubilados (como %)	\$0.00	\$0.00	\$0.00	\$0.00	\$0.00
Crecimiento esperado de los activos (como %)	\$0.00	\$0.00	\$0.00	\$0.00	\$0.00
Edad de Jubilación o Pensión	\$0.00	\$0.00	\$0.00	\$0.00	\$0.00
Esperanza de vida	\$0.00	\$0.00	\$0.00	\$0.00	\$0.00
<b>Ingresos del Fondo</b>	<b>\$0.00</b>	<b>\$0.00</b>	<b>\$0.00</b>	<b>\$0.00</b>	<b>\$0.00</b>
Ingresos Anuales al Fondo de Pensiones	\$0.00	\$0.00	\$0.00	\$0.00	\$0.00
<b>Nómina anual</b>	<b>\$0.00</b>	<b>\$0.00</b>	<b>\$0.00</b>	<b>\$0.00</b>	<b>\$0.00</b>
Activos	\$0.00	\$0.00	\$0.00	\$0.00	\$0.00
Pensionados y Jubilados	\$0.00	\$0.00	\$0.00	\$0.00	\$0.00
Beneficiarios de Pensionados y Jubilados	\$0.00	\$0.00	\$0.00	\$0.00	\$0.00
<b>Monto mensual por pensión</b>	<b>\$0.00</b>	<b>\$0.00</b>	<b>\$0.00</b>	<b>\$0.00</b>	<b>\$0.00</b>
Máximo	\$0.00	\$0.00	\$0.00	\$0.00	\$0.00
Mínimo	\$0.00	\$0.00	\$0.00	\$0.00	\$0.00
Promedio	\$0.00	\$0.00	\$0.00	\$0.00	\$0.00
Monto de la reserva	\$0.00	\$0.00	\$0.00	\$0.00	\$0.00
<b>Valor presente de las obligaciones</b>	<b>\$0.00</b>	<b>\$0.00</b>	<b>\$0.00</b>	<b>\$0.00</b>	<b>\$0.00</b>
Pensiones y Jubilaciones en curso de pago	\$0.00	\$0.00	\$0.00	\$0.00	\$0.00
Generación actual	\$0.00	\$0.00	\$0.00	\$0.00	\$0.00
Generaciones futuras	\$0.00	\$0.00	\$0.00	\$0.00	\$0.00
<b>Valor presente de las contribuciones asociadas a los sueldos futuros de cotización X%</b>	<b>\$0.00</b>	<b>\$0.00</b>	<b>\$0.00</b>	<b>\$0.00</b>	<b>\$0.00</b>
Generación actual	\$0.00	\$0.00	\$0.00	\$0.00	\$0.00
Generaciones futuras	\$0.00	\$0.00	\$0.00	\$0.00	\$0.00
<b>Valor presente de aportaciones futuras</b>	<b>\$0.00</b>	<b>\$0.00</b>	<b>\$0.00</b>	<b>\$0.00</b>	<b>\$0.00</b>
Generación actual	\$0.00	\$0.00	\$0.00	\$0.00	\$0.00
Generaciones futuras	\$0.00	\$0.00	\$0.00	\$0.00	\$0.00
Otros Ingresos	\$0.00	\$0.00	\$0.00	\$0.00	\$0.00
<b>Déficit/superávit actuarial</b>	<b>\$0.00</b>	<b>\$0.00</b>	<b>\$0.00</b>	<b>\$0.00</b>	<b>\$0.00</b>
Generación actual	\$0.00	\$0.00	\$0.00	\$0.00	\$0.00
Generaciones futuras	\$0.00	\$0.00	\$0.00	\$0.00	\$0.00
<b>Periodo de suficiencia</b>	<b>\$0.00</b>	<b>\$0.00</b>	<b>\$0.00</b>	<b>\$0.00</b>	<b>\$0.00</b>
Año de descapitalización	\$0.00	\$0.00	\$0.00	\$0.00	\$0.00
Tasa de rendimiento	\$0.00	\$0.00	\$0.00	\$0.00	\$0.00
<b>Estudio actuarial</b>	<b>\$0.00</b>	<b>\$0.00</b>	<b>\$0.00</b>	<b>\$0.00</b>	<b>\$0.00</b>
Año de elaboración del estudio actuarial	\$0.00	\$0.00	\$0.00	\$0.00	\$0.00
Empresa que elaboró el estudio actuarial	\$0.00	\$0.00	\$0.00	\$0.00	\$0.00

Bajo protesta de decir verdad declaramos que los Estados Financieros y sus Notas son razonablemente correctos y responsabilidad del emisor.

**Cuenta Pública 2019**  
**Indicadores de Resultados**  
**Al 30 de Junio de 2019**  
**(Pesos)**

**Ente Público: SECRETARÍA EJECUTIVA DEL SISTEMA ESTATAL ANTICORRUPCIÓN DE YUCATÁN**

ID	Ejercicio	Fecha de Inicio Del	Fecha de Término Del	Nombre Del Programa O Concepto Al Que Corresponde El Indicador	Objetivo Institucional	Nombre(s) Del(los) Indicador(es)	Dimensión(es) a Medir	Definición Del Indicador	Método de Cálculo con Variables de La Fórmula	Unidad de Medida	Frecuencia de Medición	Línea Base	Metas Programadas	Metas Ajustadas Que Existan, en su	Avance de Meta	Sentido Del Indicador (abierto)	Fuente de Información	Área(s) Responsable(s) Que Genera(n)	Fecha de Validación	Fecha de Actualización	Nota
11001938	2019	01/01/2019	31/03/2019	Análisis, Prevención y Políticas Públicas	Los servidores públicos disminuyen los actos de corrupción y faltas administrativas en la administración pública estatal mediante los programas institucionales, y políticas públicas desarticuladas, como reglamentos o recomendaciones emitidas.	Propuestas de recomendaciones públicas no vinculantes	Eficiencia	Generar propuestas de recomendaciones públicas no vinculantes, derivadas de la información  comentarios de colaboración y cualquier otra interacción con la sociedad civil.	Número de recomendaciones propuestas/ Número de recomendaciones realizadas* 100= %	Informe	Anual	1	2	0	Ascendente	Despacho del Secretario	Despacho del Secretario	30/04/2019	31/03/2019	Durante este periodo no se generó información por cuanto a metas ajustadas por tener un suceso 0 a la fecha de reporte.	

Bajo protesta de decir verdad declaramos que los Estados Financieros y sus Notas son razonablemente correctos y responsabilidad del emisor.

**Cuenta Pública 2019**  
**Programas y Proyectos de Inversión**  
**Al 30 de Junio de 2019**  
**(Pesos)**

**Ente Público: SECRETARÍA EJECUTIVA DEL SISTEMA ESTATAL ANTICORRUPCIÓN DE YUCATÁN**

*NO APLICA »*

Bajo protesta de decir verdad declaramos que los Estados Financieros y sus Notas son razonablemente correctos y responsabilidad del emisor.